



1945 - 1970

**25 ANNÉES
DE GESTION OUVRIÈRE**

MONTATAIRE



DÉCEMBRE 1970

BULLETIN MUNICIPAL

Il n'y a qu'une Maison du Bois

CHARPENTES PRETAILLEES
CONTREPLAQUES
TOUTES TABLETTES
MOULURES
HUISSERIES
PORTES

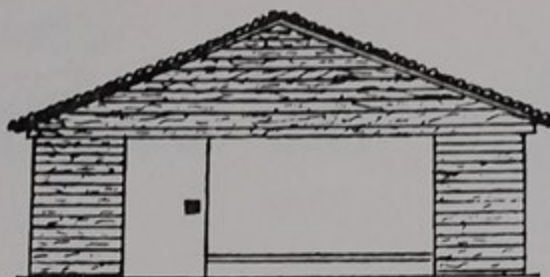

CROISEES PREFABRIQUEES
QUINCAILLERIE DECORATIVE
PERSIENNES BOIS ET FER
VOLETS ROULANTS
PORTES ISOPLANES
TAPIS BALSAN

Dépositaire
G I M M

TOUS BOIS à la demande

Dépositaire
G I M M

CREIL

PLACE ALBERT DUGUÉ

CREIL

Tél. 455.30.89

(Près de l'Église)

PARKING

ENTREPRISE DE PEINTURE
ET VITRERIE

B. CHAUVEAU

16, Place Auguste Génie
60 - MONTATAIRE

Tél. 455-07-60

*Droguerie - Papiers Peints
Décors - Lettres
Balatum - Capiflex
Peinture Industrielle*

1945-1970 - 25 années de gestion ouvrière



**BULLETIN
MUNICIPAL
- 1970 -**

MONTATAIRE

DÉPARTEMENT
DE L'OISE

RÉDACTION
DOCUMENTATION
DIFFUSION
MAIRIE DE MONTATAIRE

Supplément au "Travailleur
de la région Creilloise"

Nouvelle Série
N° 18 - Décembre 1970

Imprimerie Lafosse
80 - Abbeville

Directeur Publication :
H. BRUYÈRE

SOMMAIRE

En feuilletant il y a un siècle le cahier des délibérations ..	2
25 ans de gestion ouvrière ..	3
L'Ecole ..	4-5
Pour l'Enfance..	6-7
Jeunesse et Culture..	8-9
Sport ..	10-11
Aide Sociale et Santé ..	12-13
Le Logement ..	14-15
En 1970, il y a encore des taudis à Montataire ..	17
L'Urbanisme ..	19
Voirie ..	20
Il reste à faire mais nous avons bien réalisé ..	21
D'autres réalisations ..	23
L'augmentation du budget ..	24
Une de nos préoccupations essentielles : l'Emploi ..	26-27
Nous poursuivrons l'œuvre entreprise depuis 25 ans ..	28

Notre Municipalité à nouveau en deuil

Le Conseil Municipal de Montataire, et à travers lui la population laborieuse qui l'a élu, est en deuil. En effet, notre camarade Pierre LEGRAND, adjoint, nous a quittés brutalement à l'âge de 43 ans, le 23 octobre dernier.

Pierre LEGRAND avait été élu en 1965.

Par ses connaissances et son dynamisme, il avait toute notre confiance. Il s'occupait plus particulièrement des questions intéressant l'enfance et la jeunesse. Président du comité local des colonies de vacances, il s'intéressait tout spécialement aux classes de neige et au patronage laïque qu'il dirigea plusieurs années.

Il était dirigeant de l'Office municipal des sports et président du Club de Judo.

Il était également un dirigeant aimé de la Compagnie d'Arc. Enfin, Pierre LEGRAND avait des responsabilités importantes à la commission des finances, au District urbain de la région creilloise, puis au comité d'amitié MONTATAIRE-FINSTERWALDE.

Une foule nombreuse assistait à ses obsèques qui ont eu lieu le 27 octobre à Laigneville. C'est notre camarade Robert TRIN, Maire, qui devait rappeler dans un discours émouvant ce qu'avait été Pierre LEGRAND et les grands services qu'il avait rendus à notre Ville.

Pierre LEGRAND nous a quittés, c'est à nouveau, après Marcel COENE et Raoul DEDICOURT, un bon camarade qui disparaît.

Au nom de la population de Montataire, les élus municipaux renouvellent à sa veuve éplorée et à toute sa famille leurs condoléances les plus fraternelles, les plus sincères.

LE CONSEIL MUNICIPAL.

EN FEUILLETANT IL Y A UN SIÈCLE LE CAHIER DES DÉLIBÉRATIONS

SEANCE DU 19 FÉVRIER 1871

L'an mil huit cent soixante et onze, le dix neuf février, à une heure du soir, le conseil municipal de la commune de Montataire s'est réuni au lieu habituel de ses séances sous la présidence de Monsieur BERTHEAULT, adjoint.

Se sont trouvés présents : MM. BERTHEAULT et DESTREES, adjoints, MARTIN, BRACHARD, HEROUART, GRISON, DESNOSSE, DELAHOUCHE, GRISON J.-E., PEROCHE, FESSART, MANGOT, NAZE, DESJARDINS, ANCELIN, COULLETTE et MIDY.

Monsieur le Président expose que par lettre du 17 de ce mois, Monsieur le Maire de Chantilly l'a invité à se rendre en cette ville pour prendre l'engagement, comme les autres communes du canton, de payer une contribution de 23.310 francs réclamée par les Prussiens.

Il ajoute qu'il a refusé de signer cet engagement, voulant s'en référer à la décision du Conseil municipal.

Le Conseil municipal, après en avoir délibéré,

Considérant que chaque fois que des réquisitions — et elles sont nombreuses — ont été demandées à la commune de Montataire, jamais cette commune ne s'est adressée à ses voisines pour l'aider à en supporter les charges.

Considérant qu'actuellement encore elle n'a pas, comme Chantilly, demandé aux autres des réquisitions de viande pour nourrir les hommes en garnison ici.

Considérant que chaque fois que Chantilly a fait de grands bénéfices, comme aux courses, par exemple, elle s'est bien gardée de demander à partager avec Montataire.

Considérant d'ailleurs que la commune de Montataire, à cause de son extrême pauvreté, ne pourra même pas payer les contributions demandées par le gouvernement prussien.

Est d'avis, à l'unanimité, de ne pas se rendre à la demande de la ville de Chantilly et approuve Monsieur le Président de n'avoir pas signé la convention qu'on voulait nous imposer.

Le moins qu'on puisse dire c'est que les Prussiens faisaient payer cher la défaite de la France. Ce que l'on peut remarquer aussi, c'est que le Maire de l'époque, M. le Baron de Condé, était absent à cette séance.

Le procès-verbal n'indique pas la raison de cette absence. On peut faire un tas de suppositions. Il est vraisemblable que, connaissant la position de son Conseil municipal et ne voulant pas déplaire à ses amis propriétaires de chevaux de courses de Chantilly, M. le Baron de Condé a préféré s'abstenir. C'était en quelque sorte une absence diplomatique.

Installations et Agencements de Magasins
Tous Produits Verriers
Portes « Securit », « Clarit » - Vitrages isolants
Fabrique de Cadres Photo
MIROITERIE MODERNE DE L'OISE

G. ESCUDERO

Agent direct des Glaces
SAINT-GOBAIN-BOUSSOIS 88, Rue Jean - Jaurès
Transformation - Façonnage MONTATAIRE
- Argenture de Glaces - - Tél. 455.07.94 -

BRASSERIE DE MONTATAIRE

Bières - Cidres - Limonades - Sodas - Sirops
Jus de Fruits - Eaux Minérales

Roger DROUIN

MONTATAIRE

Tél. 455.07.13

3, rue de Condé, 3

Madame GALAS est décédée

Voici maintenant plus d'un mois que Madame GALAS est décédée. Elle avait exercé pendant 26 ans dans notre ville en qualité de Directrice de l'école maternelle Jean Macé. Elle était très estimée de la population ainsi que de ses collègues enseignants. Elle avait pris sa retraite en 1969. La Municipalité, sûre d'être l'interprète de toute la population de Montataire, adresse à Monsieur GALAS ainsi qu'à toute sa famille, ses condoléances les plus sincères à l'occasion du deuil cruel qu'ils viennent d'éprouver.

LE CONSEIL MUNICIPAL.



25 ans de gestion ouvrière

A l'occasion de l'année nouvelle,
Monsieur le Maire,
ses Adjoints,
et les Conseillers Municipaux de MONTATAIRE,
vous présentent leurs meilleurs vœux de
bonheur, de santé et de paix.

En Avril 1945, la population de Montataire faisait confiance aux militants représentant le Parti Communiste Français dans notre ville. Une liste d'union était élue, avec à sa tête notre regretté camarade Marcel COENE.

Depuis, la population élit avec toujours plus de voix les représentants de notre Parti.

Certains d'entre nous ont ainsi 25 ans de mandat. D'autres 23 ans, puisqu'élus en 1947. Avec mes camarades élus à cette époque et ceux qui l'ont été par la suite, nous avons conscience d'avoir accompli notre travail et rempli les engagements que nous avons pris envers la population de Montataire à chaque mandat électoral.

1945, c'était à l'époque une succession bien lourde à prendre et les premières années furent employées à redresser une situation compromise par cinq années de guerre, et la gestion municipale des conseillers nommés sur ordonnance par Pétain, parmi lesquels régnaient en maîtres les directeurs d'usines.

1945, des rues étaient encore pavées, c'était l'enfer du Nord pour les travailleurs qui se rendaient aux usines à bicyclette.

La voirie comptait deux tombereaux et deux chevaux. Le vieux corbillard était tiré par un cheval en location.

Du lundi au samedi les ordures étaient ramassées par tombereau.

1945, nous avons l'école maternelle rue de l'Eglise, et les vieilles écoles des garçons et des filles, cette dernière étant à l'époque déjà centenaire.

On pourrait ainsi énumérer longuement point par point ce qu'était l'héritage laissé par les directeurs d'usines au pouvoir municipal.

Aujourd'hui on peut mesurer les changements apportés.

Notre Conseil municipal a, durant un quart de siècle, dont plus de 20 ans sous la direction de Marcel COENE, fait le maximum pour servir la population tout en maintenant par rapport aux autres villes du département un taux d'impôts moins élevé pour la population laborieuse.

Ce bulletin vous montrera par l'image nos réalisations dans tous les domaines : enfance, école, santé, jeunesse, culture, sport, aide sociale, logement, urbanisme et voirie. Sans forfanterie, nous pouvons affirmer que nous sommes dans les toutes premières communes en ce qui concerne les réalisations.

Ces dernières ont été faites dans des conditions parfois difficiles, surtout depuis 12 ans, l'Etat et ses représentants dans l'Oise ne nous aidant pas, bien au contraire.

Si nous avons obtenu le bilan que nous vous présentons avec une certaine fierté, c'est parce que notre Conseil municipal a toujours été à l'image de la population, composé de travailleurs ayant les mêmes intérêts et les mêmes besoins que cette dernière.

Partant de là, c'est parce que nous n'avons jamais craint d'expliquer à la population laborieuse nos difficultés et de l'appeler à nous aider pour régler nos problèmes communs et lutter avec nous pour réparer les injustices commises à leur égard.

Enfin, c'est parce que, désignés par notre Parti Communiste Français pour le représenter à la Mairie, nous avons toujours appliqué sa politique et nous sommes restés fidèles à sa cause, la cause de tous ceux qui travaillent manuellement ou intellectuellement, de tous ceux qui vivent de leur travail.

Notre fierté, c'est d'avoir accompli notre devoir, c'est d'avoir servi les intérêts de la classe ouvrière et de l'avoir aidée dans ses luttes, c'est d'avoir soutenu les petits commerçants et artisans, c'est d'avoir réalisé pour l'enfance et la jeunesse, c'est d'avoir fait le maximum pour apporter un peu de douceur aux Anciens auxquels la société refuse de donner la vieillesse heureuse qu'ils méritent.

Notre fierté, c'est d'avoir toujours été à la pointe du combat quand il s'agit de défendre les libertés et la paix.

C'est dans cette voie tracée voici 25 ans que nous continuerons à travailler.

R. TRIN,
Maire de Montataire.

MEUBLES DE BUREAU
MACHINES A ECRIRE
MACHINES A CALCULER
CIRCULAIRES
VENTE neuf et occasion
LOCATION - RÉPARATION

CREIL BUREAU
LEBLOND (fils)

12, Avenue Henri-Bergson

60 - CREIL

Tél. 455.26.81

L'ÉCOLE L'ÉCOLE

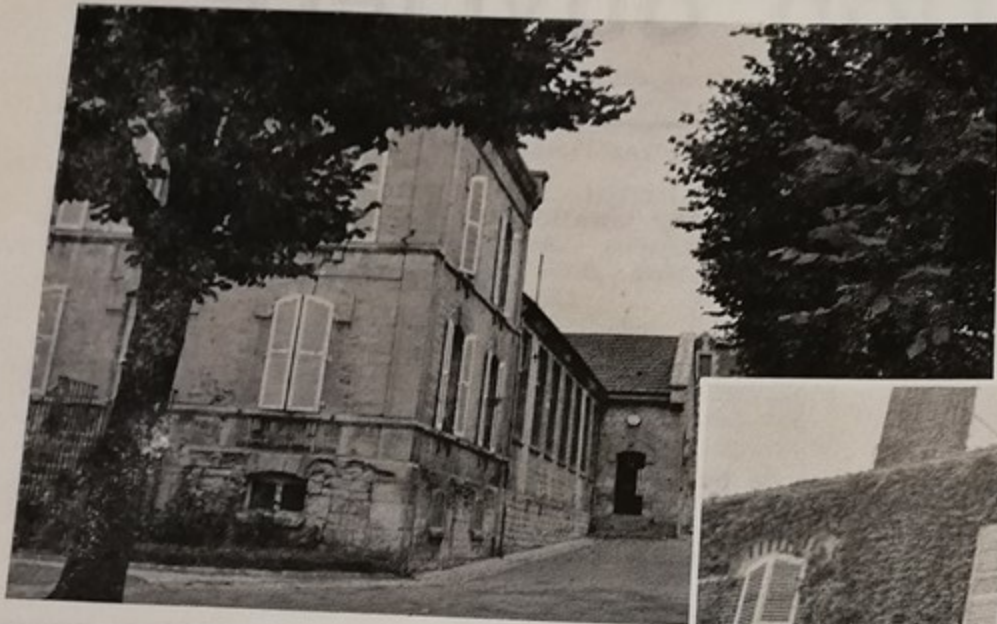

L'ÉCOLE DES GARÇONS
Rue des Ecoles

1945
il y avait :

◀ L'ÉCOLE DES FILLES
Rue Jean Jaurès

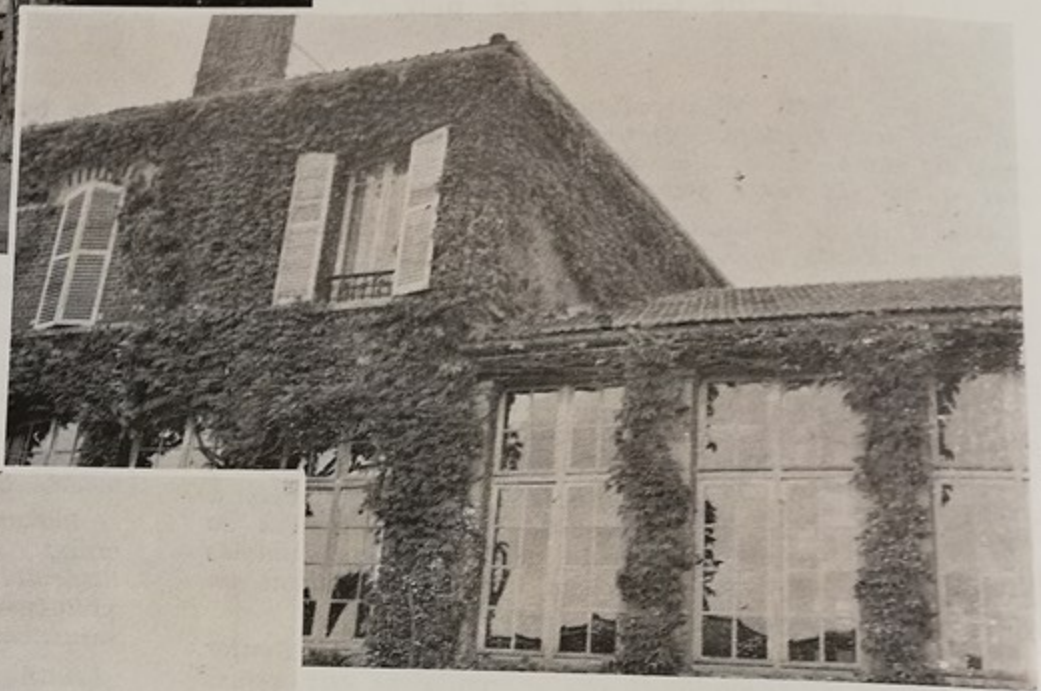

◀ L'ÉCOLE rue LOUIS BLANC

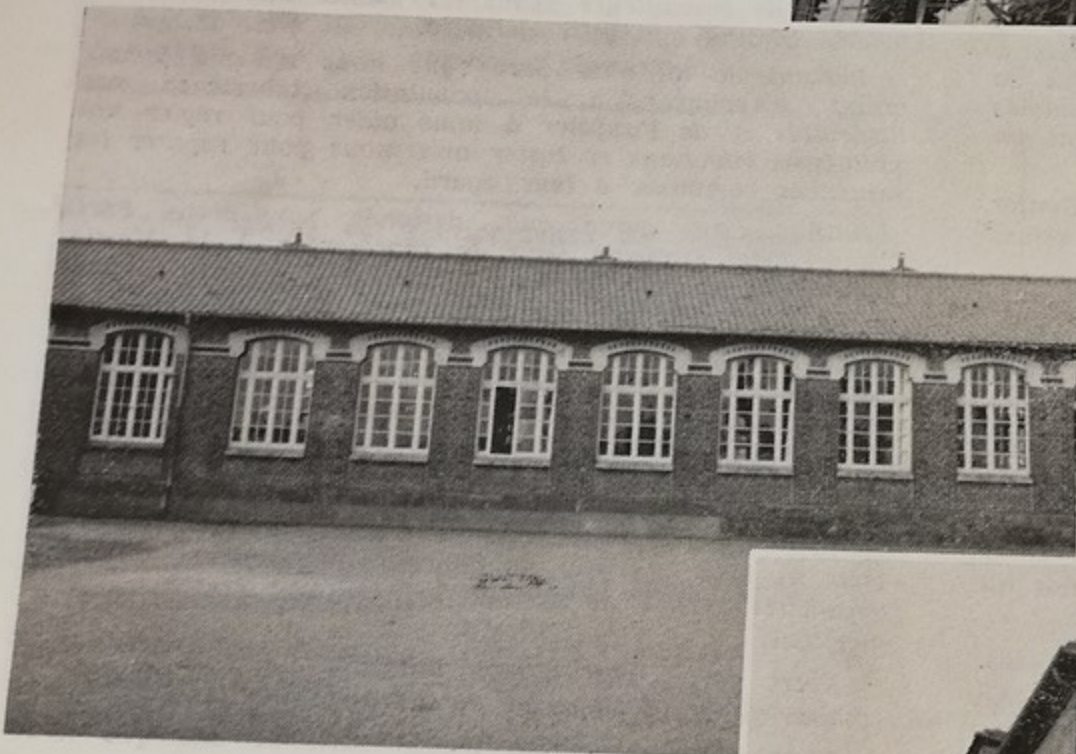

L'ÉCOLE MATERNELLE
Rue de l'Eglise

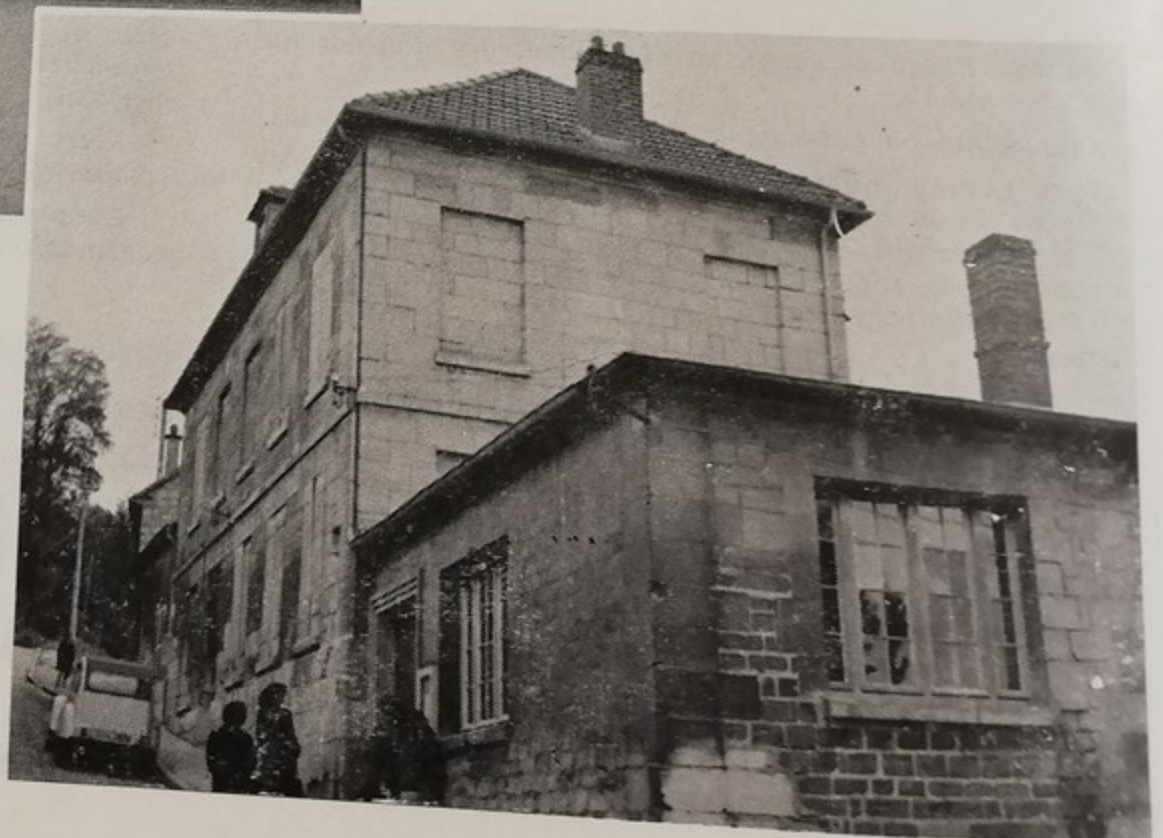

**Soit 4
Groupes
Scolaires**

LE L'ÉCOLE L'ÉCOLE

1970 nous avons construit :



Rue L. Blanc : Groupe JOLIOT-CURIE
Maternelles et primaires



Magenta : Groupe D. CASANOVA
Maternelles et primaires



Cité des Martinets : Groupe J. DECOUR
Maternelles et primaires



Rue des Ecoles : Groupe P. LANGEVIN
Maternelles et primaires

NOUS AVONS PARTICIPÉ À LA CONSTRUCTION



C.E.S. NOGENT-MONTATAIRE

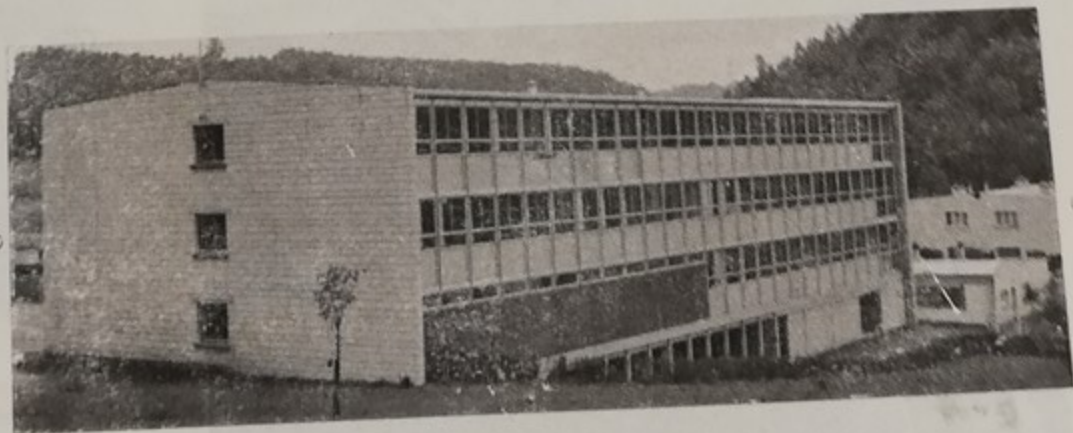

C.E.S. Anatole FRANCE

Montataire compte en 1970, 8 groupes scolaires primaires et maternelles et 65 classes. Il faudrait d'urgence :

Terminer les 32 classes du groupe J. Decour
Agrandir le C. E. S. Anatole France
Construire un C. E. T.

POUR L'ENFANCE...



1 CANTINE SCOLAIRE

Gars et Filles ont bon appétit. La cantine scolaire a servi 55.508 repas au cours de l'année 1969.

2 CENTRE DE P.M.I.

Dès leur plus jeune âge, les enfants sont suivis.

3 PATRONAGE LAIQUE

Quelle joie de se retrouver dans la nature. Plus de 400 enfants fréquentent le Patro.



LAVUNIC

91, Rue Jean Jaurès - MONTATAIRE - Tél. 455-14.84

DRAPS - BLEUS DE TRAVAIL - LAVAGE AU POIDS - REPASSAGE
Dépôt de Teinture LE BINIGUER

Société GODART, Père & Fils

TRANSPORTS et DÉMÉNAGEMENTS

87, Rue Jean-Jaurès - MONTATAIRE

Tél. 455.12.78

1945 Il n'y avait rien

Nous avons institué :



CLASSES DE NEIGE

*Un mois d'air pur.
Cette année il y aura 4 classes de neige contre 3 les années précédentes.*



SAMOENS

*Ici, dans quelques années, Montataire aura sa colo.
Notre Municipalité a en effet acheté cette propriété, qui reste à aménager.*

LES ÉCOLES MUNICIPALES

notre but : intéresser
les enfants à la culture

230 enfants fréquentent les écoles
du Service Municipal Jeunesse et
Culture.



ECOLE DE DESSIN



ECOLE DE MUSIQUE



ECOLE DE DANSE

GUILLUMMETTE ET PLACE
CONCESSIONNAIRES **BERLIET**

Rue Ch. Somasco — CREIL

Téléphone 455.29.79

JEUNESSE

1945 : Il n'y avait rien



PETIT CHATEAU avant les travaux
La Municipalité a acheté cette propriété en Mars 1960.
La couverture venait d'être refaite.

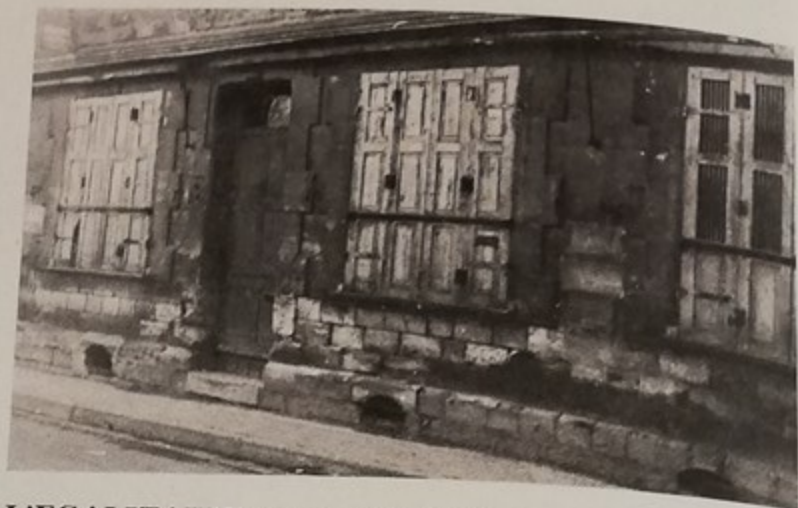

L'EGALITAIRE avant restauration
Tels étaient les bâtiments lorsque la Municipalité en a pris possession en Janvier 1964.

nous avons fait :

◀ **LE PETIT CHATEAU**
après restauration



L'ENSEMBLE BIBLIOTHEQUE-FOYER DES VIEUX
▼ sur l'emplacement de l'Egalitaire.



QUENON

- RADIO
- TÉLÉVISION
- ELECTRO-MENAGER
- LUSTRERIE

TOUTES LES GRANDES MARQUES

78-80, rue Jean Jaurès - MONTATAIRE - Tél. 455.13.35

Continental-Edison

Thomson-Ducretet

E ET CULTURE



1

3



2

1

Une salle du CENTRE CULTUREL au Petit Château

Le Centre Culturel dispose de plusieurs salles dont une d'exposition.

2

SALLE DE LA BIBLIOTHEQUE

2.714 lecteurs dont 1.469 enfants.
Bientôt la Bibliothèque aura une annexe aux Martinets.

3

MAISON DE JEUNES

Au cours d'un débat.



DROGUERIE - QUINCAILLERIE - MÉNAGER - ELECTRO-MÉNAGER
Le Spécialiste pour l'Agencement et le Confort de votre Foyer

A L'ARC-EN-CIEL

3 MAGASINS A VOTRE SERVICE : 6, Place Carnot - CREIL-VILLE
3, Pl. Franklin Roosevelt - CREIL-PLATEAU - 5, Pl. Auguste Génie - MONTATAIRE

BAPTÊME, FIANÇAILLE, MARIAGE, DEUIL

LUCETTE

FLEURISTE INTERFLORA

24, rue de la République - MONTATAIRE
Livraison Tél. 455.24.61

GUILDE DES ORFÈVRES

DARBIER REVAUX

Horloger - Joaillier

TÉL. 455.01.81 PLACE CARNOT - CREIL

CITROËN

Concessionnaire

GRAND GARAGE DES OBIERS

(Gérant de la S.A. BASSOT et BONVILLAIN)

SERVICES COMMERCIAUX - ATELIERS
APRÈS-VENTES - PIÈCES DÉTACHÉES

22, Rue Faidherbe NOGENT-SUR-OISE
Tél. 455.12.62 - 05.24 - 12.74

STATION SERVICE ET PNEUMATIQUES
61, Rue Gambetta - CREIL - Tél. 455.01.42

Maison Spécialisée

GRAND CHOIX
ET **PRIX**

pour
Cadeaux de Fin d'Année

Fournitures pour Industries et collectivités.

COMPTOIR PHOTO FLEURY

CREIL

33, Rue de la République

Tous travaux Photo et Cinéma d'amateur.

SPORT



1945

C'ÉTAIT LE DESERT OU
PLUTOT... LA FORET

9 NOVEMBRE 1964

A l'appel de la Municipalité, 400 personnes manifestaient pour obtenir la Salle de Sport, première tranche de l'ensemble sportif.



Entreprise de Maçonnerie - Béton Armé - Transport

LIECHOPPIED FRÈRES

27, rue Désiré Véret - NOGENT-SUR-OISE - 60 - Tél. 455.27.85

GROUPES SCOLAIRES

CARRELAGE - PLATRERIE

CONSTRUCTIONS IMMOBILIÈRES

TRAVAUX PARTICULIERS

USINES - H.L.M.



MENUISERIE :- AGENCEMENT

Daniel PENNETIER

VITRIFICATION DE PARQUET
INSTALLATIONS DE MAGASINS

135, Rue Louis Blanc - MONTATAIRE - Tél. 455-1334

1968

Enfin
l'inauguration
de la
Salle des Sports



La Salle de Sport pendant une compétition

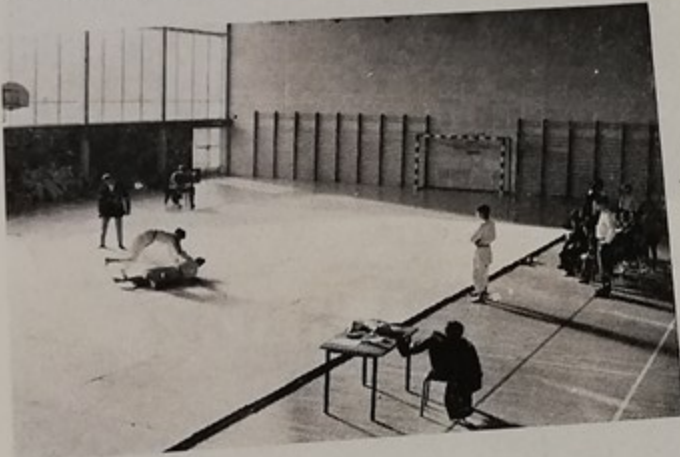

NOTRE BUT

Terminer notre Ensemble Sportif

qui comprendra :

- 1.) La salle omnisports avec en face des terrains d'évolution.
- 2.) Le stade avec terrain - piste de 400 m. et tribune.
- 3.) L'ensemble nautique avec la piscine.

A l'heure actuelle nous sommes en mesure d'annoncer que la deuxième tranche des travaux, le stade, vont commencer dans les prochains mois.

Au Saphir Bleu

M^{me} MONTIGNON

MONTATAIRE

BIJOUTERIE - HORLOGERIE - ORFÈVRERIE

Depuis 20 ans à votre service

**IMPRIMERIE
NATUREL**

6, Rue des Déportés, 60 - MONTATAIRE - Tél. 455.07.40

S.A. ZUCCATO

R. N. 330, Le Plessis-Pommeraye

60 - CREIL - Tél. 455.09.73

Bâtiment

Travaux Publics

Génie Civil

aide sociale



Du vieux Château Balzac
acheté par la Municipalité en Mars 1951.

nous avons fait :



Les Anciens et les familles nécessiteuses sont reçus dans
des locaux convenables au Bureau d'Aide Sociale.

Les enfants sont suivis

au Centre de soins

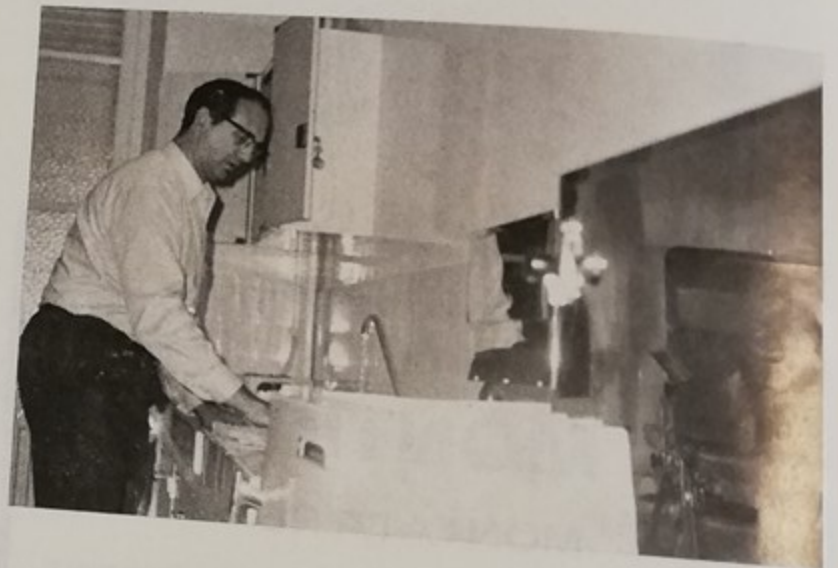

nous avons participé

Nous avons donné le terrain à la Caisse d'Allocations
Familiales pour la construction de son Centre où sont
donnés des cours ménagers aux femmes et aux jeunes
filles de Montataire.

Nous avons donné les locaux pour installer la Polyclinique

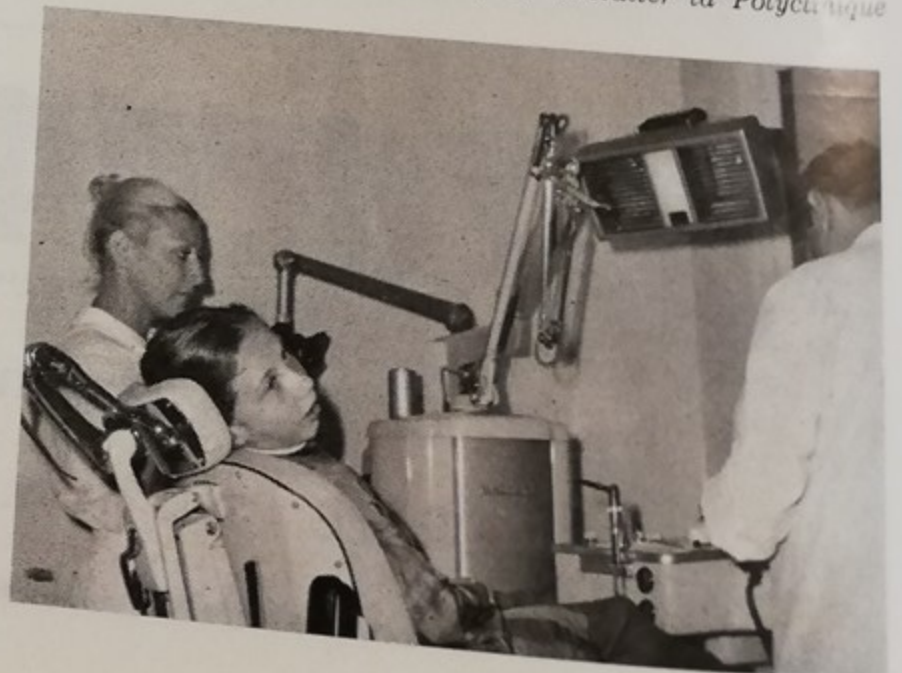

e et santé



Un récent repas des anciens.



Après Dieppe, Orly, Le Havre, le Bureau d'Aide Sociale a offert cette année à 350 Anciens un voyage à Anor. Une journée inoubliable...

SOCIÉTÉ LYONNAISE DES EAUX ET DE L'ÉCLAIRAGE

Exploitation - Gérance - Entretien des Services de distribution d'eau potable et d'assainissement

Direction Régionale : 24, RUE GOUVIEUX - CHANTILLY - Tél. 400

Pour MONTATAIRE, s'adresser : 68, rue Jules Michelet, CREIL - Tél. 455.00.32

Confiez vos opérations à

LA SOCIÉTÉ GÉNÉRALE

La seule Banque installée en permanence à Montataire

Tél. 455.18.11

6, Place Auguste Génie

LE LOGEMENT...



1945, il y avait :

Malheureusement
il reste encore des taudis



71

Logements à la cité
J. UHRY.



62

Logements à la cité
J. GUESDE

POMMES DE TERRE EN GROS - Centre de Triage et de Conditionnement

ROGIER SIERVANT

60 - RANTIGNY - Téléphone 456.03.33

nous avons construit :



205 logements dans les Cités Biondi 1, 2 et 3.



logements sont occupés ou en voie de l'être à la Cité des Martinets qui comptera bientôt plus d'habitants que dans le Vieux Montataire.

850

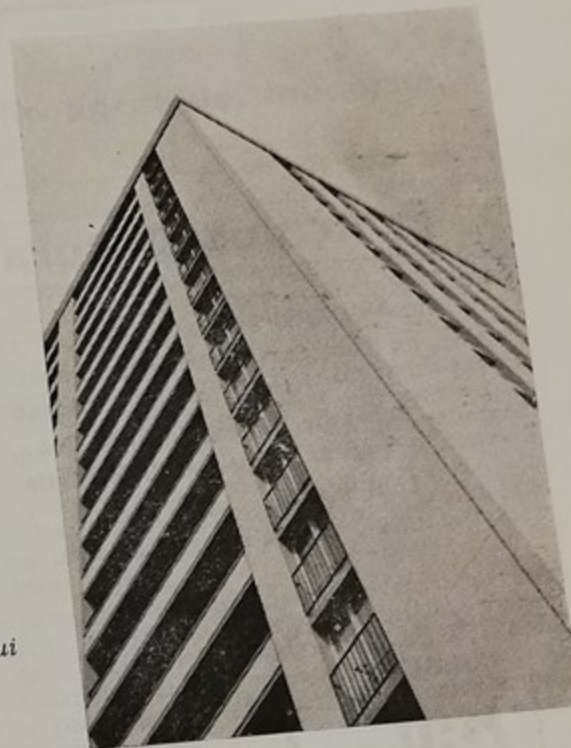

Nous

avons dû faire la route pour monter à la Cité des Martinets. Elle n'existait pas.

Une tranche

de 300 logements doit suivre celle des 500 logements actuellement en voie de finition.

Nous poursuivrons

notre effort pour atteindre les 4.000 logements qui doivent être construits dans la Z.U.P.

Nous avons

aidé les travailleurs à accéder à la propriété.



Zone pavillonnaire : **50** logements et bientôt **100**

NETTOYAGE DE VITRES
ET PARQUETS



Entretien Journalier
de Bureaux
Locaux Industriels
et Commerciaux
et Appartements

66, Rue des Jacobins

Office Nouveau du Nettoyage

ONET

BEAUVAIS - Tél. 445 24.37

Ets F. GRUBIS

Fournitures Générales pour l'Automobile et l'Industrie - Réparation tous Radiateurs
COMPIEGNE, 18, rue des Lombards - Tél. 440.19.46 - 60 - CREIL, 12 bis, rue Henri Pauquet - Tél. 455.00.06

GROSSISTE

Pour vos Assurances

- Automobile
 - Caravane
 - Bateau
- Incendie - Dégâts des Eaux
- Vol - Responsabilité Civile
- Individuelle
 - Chirurgicale
 - Vie

CONSULTEZ

Gilbert GRISON

AGENT GENERAL

du Groupe ZURICH-ABRI

13, rue Henri Joret

MONTATAIRE

Tél. 455.05.76

AUTO-ÉCOLE

TRIN

7, Rue Mertian - 60 - MONTATAIRE

ENTREPRISE DE MAÇONNERIE

BABILOTTE Roland

Rue du Colonel Fabien (Ex Sentier du Stade)

60 - MONTATAIRE - Tél. 455.27.43

De préférence,

*réservez vos achats
à nos annonceurs.*

*Pour toutes commandes de collectivités en produits
entretien et parfumerie, s'adresser à*

M. VAN NIEUWENHOVE Jean

35, rue Abel Lancelot - 60 - MONTATAIRE
Téléphone 455.16.71

En 1970, il y a encore des taudis à Montataire MAIS 40 % DES LOGEMENTS ONT MOINS DE 20 ANS

Ce qu'était MONTATAIRE il y a 25 ans, on en parle tout au long de ce bulletin. Mais ajoutons qu'au lendemain de la guerre le problème du logement était le plus crucial. C'était la question la plus dramatique pour les jeunes qui fondaient un foyer. De plus, le parc immobilier de la Ville était vétuste, sans confort. Une enquête réalisée en 1953 révéla que, sur 525 logements, 1,5 % seulement de ces logements étaient normalement aérés, 7 % bénéficiaient de plus de 4 heures de soleil par jour, 6 % disposaient de l'eau courante, 44 % n'avaient aucun W.C., 79 % étaient très humides. L'enquête concluait que 94 % de ces logements étaient insalubres.

Pour les élus de Montataire, ce fut une préoccupation constante : pouvoir donner aux familles des conditions d'habitation décentes. Combien de mères sont venues à la Mairie exposer leurs difficultés, leur désarroi souvent. Pendant des années, notre regretté camarade Marcel COENE, en a reçu chaque jour. Et chaque fois qu'une possibilité s'offrait, c'était une satisfaction pour tous.

Le départ de 1950

Ce ne fut qu'au début des années 50 que les premiers logements H.L.M. se construisirent. Ce fut la Cité Jean Biondi I, puis II, puis III. Ce fut l'aide de la Municipalité à l'accession à la propriété à Gournay, rue Hervé Eoulianger, puis Avenue Guy Moquet. En 1960, le premier bâtiment de la Cité des Martinets était habité. En 15 ans, il y eut à Montataire environ 430 logements de construits.

C'était peu, c'est vrai. Mais à quel prix ! Combien d'efforts, de démarches pour obtenir l'acceptation des programmes et les subventions. A cela s'ajoute une participation financière de la ville importante, notamment pour l'achat des terrains et leur équipement.

Il fallait faire plus

Pourtant le rythme de construction était trop lent pour répondre aux besoins.

Une étude faite par la Municipalité en 1960 révéla qu'il était urgent de reloger 500 familles, que les besoins découlant de la démographie nécessiteraient la construction de 100 à 150 logements par an. A cela s'ajoutaient les demandes de travailleurs d'entreprises de Montataire habitant, souvent dans de mauvaises conditions, à plusieurs dizaines de kilomètres de leur lieu de travail.

La première tranche de la cité des Martinets permit de loger près de 400 familles en 6 ans. Mais il fallait encore faire plus. C'est pourquoi en 1960, la Municipalité déposa un projet de zone d'habitation couvrant 110 ha sur les côtes ouest de la Ville et permettant la construction de 4.500 logements plus les équipements de toutes natures nécessaires à la vie de tous. C'était le premier projet du genre déposé dans l'Oise.

Pendant 8 ans, ce fut une lutte de tous les jours pour obtenir du pouvoir son acceptation, puis la mise en route de la première tranche.

Et c'est au mois d'août 1969, que la Tour N° 2 des Martinets accueillit ses premiers locataires. Depuis, 850 logements sont habités ou en chantiers. Et une seconde tranche s'étalera de 1971 à 1975.

L'urbanisme à l'échelle d'une ville

Pour les élus de Montataire, le problème le plus urgent était de construire là où des terrains étaient libres, mais sans abandonner le reste de la ville. Cela se reflète d'ailleurs concrètement dans le projet de la zone d'habi-

tation, dont l'axe routier principal prend racine sur l'Avenue Guy Moquet à hauteur de la rue Ginisti, entraînant la rénovation de l'habitat des rues Ginisti, Victor Hugo (en partie), Lesiour et ses abords. C'est le début de cette opération qui devrait voir le jour en 1971.

Car construire des logements neufs sur les côtes ne donne pas du confort aux logements vétustes du bas de la ville. De plus, pour les habitants des nouveaux quartiers, il faut de nouvelles voies de circulation en rapport avec les besoins de notre époque. Et ajoutons que les quartiers nouveaux doivent s'intégrer d'une façon harmonieuse à la ville ancienne afin que les équipements existants ou à créer bénéficient à tous.

Pour une ville agréable, moderne, attrayante

Aujourd'hui les familles qui bénéficient de nouveaux logements sont satisfaites de leur grand confort. La conception et la réalisation de ces logements sont dus à des efforts constants de la Municipalité. Et il faut associer à cette belle réalisation l'Office public des H.L.M., les architectes, les techniciens et les entrepreneurs.

Ajoutons cependant que cela entraîne un effort financier considérable pour la Ville. Car comme vous le savez le pouvoir actuel réserve l'essentiel des crédits du pays à tout ce qui profite directement ou indirectement aux monopoles capitalistes et à la force de frappe atomique. Et de plus en plus l'Etat se décharge sur les communes pour les dépenses d'équipement. Ce qui ne l'empêche pas, au passage, d'encaisser la T.V.A. sur tous les travaux réalisés.

Aussi, il est nécessaire que la population participe aux efforts des élus de Montataire, pour obtenir les équipements prévus dans notre ville et particulièrement dans les nouveaux quartiers. Il est nécessaire qu'elle épauler ses élus pour la poursuite du programme de construction de logements, de rénovation des vieux quartiers et des équipements.

Comme nous l'avons dit il y a 6 ans, nous voulons que les travailleurs de Montataire vivent dans une ville agréable, moderne, attrayante. Nous poursuivrons nos efforts pour atteindre cet objectif. Et il n'est pas superflu d'ajouter que l'on y arriverait plus vite et mieux si la France était débarrassée de ce pouvoir des monopoles capitalistes et remplacé par une démocratie avancée où tous les citoyens participeraient pleinement à la création de leur cadre de vie.

Michel ROGER,
Conseiller Municipal.

PÉPINIÈRES DE VILLERS-ST-PAUL
J. LOISELEUR & Fils
PÉPINIERISTES PAYSAGISTES ÉTUDES ET EXPERTISES

Téléphone : 455-08-01

Garage DEBUQUOY

Route de Chantilly - CREIL

Tél. 455.11.50 - 455.13.44

Concessionnaire **SIMCA-CHRYSLER**

Station-Service "**ESSO**"

ouverte jour et nuit

AUTOMARCHÉ PERMANENT

Toutes marques - Tous modèles

Révisés et garantis

SERVICE ENTRETIEN — OUTILLAGE MODERNE
REPARATIONS — TOLERIE — PEINTURE
PIECES DETACHEES — ACCESSOIRES — PNEUS

BOUCHERIE - CHARCUTERIE - VOLAILLES

M. PRUCHE

Rue de la République

MONCHY-SAINT-ELOI (60) - Tél. 455.08.92

Radio - Télévision - Electro - Ménager

E^{TS} SAROUILLE

Electricité générale DO - PHILIPS

LIANCOURT - Tél. 456.04.01 et 05.06

INSTALLATIONS SANITAIRES

MAGASIN DE VENTE

ACCESSOIRES de
SALLES DE BAINS

Entreprise J. DEFRANCE

25, Rue A. Ribot

60 - NOGENT-sur-OISE

Téléphone : 455.08.58

COUVERTURE

PLOMBERIE

SANITAIRE

QUINCAILLERIE - MÉNAGE - OUTILLAGE

ARTICLES DE CADEAUX

Georges BRAILLON

75, Rue Jean-Jaurès

Tél. 455 22.30

TRAVAUX PUBLICS - OUVRAGES D'ART

CONSTRUCTIONS INDUSTRIELLES

BÉTON ARMÉ

Ets BRUYERE

14, Rue de Prony, PARIS (17^e)

Direction de Creil : B.P. N° 8 SAINT-LEU (60)

Tél. 455.03.12

Pompes Funèbres Générales

Concessionnaires du Service Municipal de la Ville

Bureaux : 38, rue de la République à CREIL

Tél. 455.02.05

L'U

Il y a m
étaient en



Un po
les mo



Un
de

L'URBANISME

Il y a moins d'un quart de siècle des rues de Montataire étaient encore dans cet état. Les anciens s'en souviennent.



Un parc attrayant où se rendent, nombreux, les anciens, les mamans et leurs enfants.



Un nouveau parc a été édifié... à la place du tas de charbon de l'Egalitaire.



Une déviation qui facilite grandement la circulation en ville.



Au service de nos concitoyens qui, nombreux, se rendent chaque jour et par n'importe quel temps à Creil.

Chauffage - Plomberie - Couverture

STÉ WARME

Société Anonyme au Capital de 100.000 F.

9, rue du Pontcel

LUZARCHES - 95

Tél. 471.00.04

ENTREPRISE CAMUS S.A.

Travaux Publics - Bâtiment

10, Rue Démagnez, CREIL - Tél. 455.06.08

Pour vos Chaussures une bonne adresse :

BOUTHEMY Bernard

125, rue Jean Jaurès - 60 - MONTATAIRE - Tél. 455.09.85

VOIRIE

1945 il y avait :

Deux tombereaux et deux chevaux pour ramasser les ordures.

Un corbillard tiré par un cheval en location.

*Le premier camion de la Ville.
Il était encore en circulation il y a peu de temps.*



AUJOURD'HUI

20 véhicules sont en circulation

TRANSPORTS

EVRAARD S.A.

Autocars - Taxis

du matériel moderne - des prix

13, Rue Jules Juillet - **CREIL** - Tél. 455.02.07

**Les Pharmaciens
de Montataire**

M. DANGLERRE, 62, Rue de la République,
Tél. 455.08.68

J. LAFONT, 162, Rue Jean-Jaurès
Tél. 455.07.75

H. SAVY, 96, Rue Jean-Jaurès
Tél. 455.07.31

au service de votre santé.

Il reste à faire mais nous avons bien réalisé

Ceux qui ont connu les rues de Montataire aussitôt l'après-guerre ont certainement apprécié les travaux qui ont été exécutés sous l'égide de notre Municipalité ouvrière depuis 25 ans. Seule la rue Jean Jaurès, de la rue Mertian au groupe scolaire des filles, était en bon état, puisque refaite avant la guerre de 1939.

Nous nous sommes attachés à refaire entièrement les rues de notre commune par tranches successives.

Nos réseaux d'eaux usées et pluviales pratiquement inexistants sont en voie d'achèvement malgré la difficulté d'obtenir les dernières tranches à réaliser.

Certes, notre réseau routier, du fait de l'exécution de ces travaux, nous oblige à nouveau à la réfection quasi totale des rues de Montataire.

Nous avons obtenu la déviation qui, à l'extrémité vers Magenta, n'est pas encore terminée, l'abandon envisagé par le département des C.D. 123, 604 et 92 nous obligera à nous battre pour leur réfection avant remise à la disposition de la commune.

Nous avons créé une voie pour accéder aux « Martiniels », coût 25 millions, mais ce point de départ vers le plateau permet maintenant l'extension de la construction en zone saine.

Pour l'entretien de notre voirie, il nous a fallu acquérir du matériel important : sableuse, bennes à ordures, camions, balayeuse, etc...

Le matériel de sécurité et de secours dont est doté notre vaillant corps de sapeurs-pompiers a lui aussi bien changé. Des bornes d'incendie ont été installées pour assurer une efficacité aussi parfaite que possible.

La place de la Mairie, les espaces verts, les aménagements de carrefours, la signalisation, les parkings, sont aussi de bonnes réalisations.

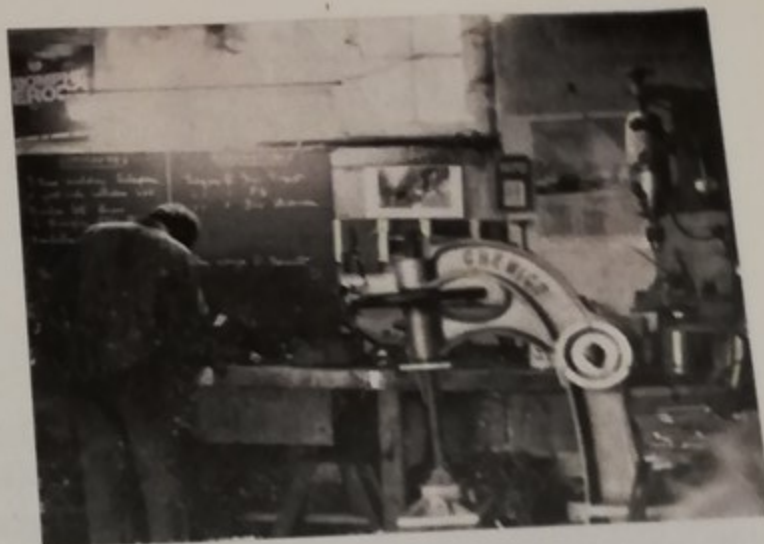

L'atelier du garage municipal

L'ancien cimetière pour lequel nous avons réfectionné les murs de clôture et dont nous procédons actuellement à la rénovation par tranches des chemins principaux, s'est avéré insuffisant, il nous a fallu là aussi créer un nouveau cimetière.

En ce qui concerne les reprises éventuelles des concessions actuellement en cours, nous avons commencé un travail très important qui demandera plusieurs années et dont nous aurons l'occasion de reparler plus longuement.

L'éclairage est maintenant terminé dans notre ville et permet une circulation plus facile pour les piétons et les automobilistes.

Il y a toujours beaucoup à faire pour le bien-être et le mieux vivre de la population laborieuse de notre cité et nous reparlerons de nos projets dans les prochains bulletins.

Irénée BAS,
Adjoint au Maire.

FORCLUM

67, Rue de Dunkerque 75-PARIS (9^e) TRUdains 74-03

— TOUTES INSTALLATIONS ÉLECTRIQUES —

Installation et entretien d'éclairage public
Équipement usines et centrales
Tableaux
Réseaux de distribution
Lignes et postes toutes tensions
Éclairage bâtiments

Café - Epicerie

Michel BIONNE

75, Rue Victor Hugo

TAXI : Tél. 455.07.62

BONNETERIE DAMES ET CORSETTERIE
AMEUBLEMENT ET LINGE DE MAISON

Nelly BOUTIQUE

26, Rue de la République - MONTATAIRE

LIBRAIRIE - PAPETERIE - JOURNAUX
LEMAIRE Maurice

à proximité de la Mairie

MACHINES A ÉCRIRE ET ARTICLES DE BUREAUX



VOILES PLEIN-JOUR,
 AMBIANCE HEUREUSE

**voile
 plein-jour**

TERGAL

Comptoir Cotonnier

69, Rue Gambetta
 CREIL - Tél. 455.06.63

VOTRE SPÉCIALISTE :
 Rideaux tous styles
 Fournitures
 Pose de tringles
 Devis gratuit sur demande
 Tous articles literie
 Ensemble "Tréca"
 Tissus d'ameublement
 Linge maison

Toute la Chemiserie - Vêtements Professionnels
 Pour vos Cadeaux de fin d'année une visite s'impose

MA MAISON - MON JARDIN

G. NOYELLE

37, Rue de la République - MONTATAIRE - 60

REMISE 30 % sur toutes les collections de Papiers Peints - Velours - Encollés - Emargés - Lavables

REMISE 20 % sur le Ripolin - Ripomat - Riposatin

COUVRE-SOL - BALAFLEX - BALATRED, à des prix très étudiés

Tél. 455.21.07

MOQUETTE et TAPIS grandes largeurs (Pose gratuite)



Un intérêt SANS PRÉCÉDENT à la **CAISSE D'ÉPARGNE**
 5 % NET D'IMPOT

dont intérêt 4,25 % et prime de fidélité 0,75 %.

L'ÉPARGNE LOGEMENT : Intérêt 2,50 % plus prime d'épargne
 prêts à 4 %.

PLAN D'ÉPARGNE LOGEMENT : 8 % NET D'IMPOT

La CAISSE D'ÉPARGNE

est ouverte tous les jours de 14 à 17 heures.

65 bis, Rue Jean-Jaurès

D'autres Réalisations



La salle Jean-Jaurès qui abrite diverses organisations dont le Syndicat d'Initiatives.



La Place du Marché et les trottoirs ont été refaits.



La salle du Conseil Municipal.



Les nouveaux bâtiments de la Poste entièrement payés par la Ville.



La salle de réunion du sous-sol de la Mairie.

**Fournitures Générales
pour le Bâtiment
l'Assainissement
et les Travaux Publics
Appareils Sanitaires
Bois - Métaux**

Établissements

E. BOUFFLETTE

28, Rue Jules Juillet, 60 - CREIL

Tél. 455.25.40

CELA N'A PAS TOUJOURS ÉTÉ FACILE L'AUGMENTATION DU BUDGET

Notre budget qui s'élevait en 1966 à 542.726.249 anciens francs est passé en 1969 à 716.746.164 anciens francs

Quelques chapitres sont montés en flèche :

	1966	1969
Aide sociale		
Ecole - cantine	26.337.322 AF.	50.775.948 A.F.
Subventions aux Sociétés locales	70.473.552 A.F.	139.680.290 A.F.
P.M.I. - Santé	13.529.000 A.F.	20.431.000 A.F.
	2.996.740 A.F.	7.839.432 A.F.

Il en est de même sur les autres chapitres dans des proportions plus ou moins grandes.

Quelles sont les raisons essentielles de l'augmentation du budget de la ville ?

- 1°) L'augmentation constante des prix.
- 2°) La T.V.A. qui est payée sur tout et qui s'élève de 15 à 23 % selon qu'il s'agisse de fournitures, d'équipement ou de construction.
- 3°) Les subventions de l'Etat dans tous les domaines, équipement et construction, sont en diminution constante.
- 4°) L'obligation pour les collectivités locales d'emprunter à des organismes privés à des taux d'intérêts très élevés.

Il est possible à notre Conseil Municipal de faire beaucoup plus pour le plus grand profit de la population

Pour cela il faudrait, comme le demande le Parti Communiste et ses élus :

- 1°) Transférer à l'Etat les dépenses qui lui incombent normalement.
 - 2°) L'exonération de la T.V.A. pour les équipements et les achats réalisés par les collectivités locales.
 - 3°) Assurer aux collectivités locales les moyens de financer leurs travaux d'équipement, notamment par l'attribution de subventions et l'octroi de prêts à long terme et à faible taux d'intérêts.
 - 4°) Promouvoir une réforme de la fiscalité locale assurant aux communes et aux départements une autonomie financière garante de leur liberté.
- C'est ainsi qu'en ce qui concerne la contribution mobilière, afin de corriger les inégalités actuelles, il serait tenu compte des ressources des assujettis.
- C'est ainsi qu'en ce qui concerne la patente, et afin que cet impôt soit équitable, il serait tenu compte du chiffre d'affaires et des bénéficiaires industriels et commerciaux.
- Ainsi les collectivités locales pourraient réaliser davantage. Elles disposeraient aussi de fonds plus importants, provenant d'une répartition plus démocratique des impôts.

PIERRES DE TAILLE DE TOUTES NATURES - MOELLONS BRUTS ET TAILLÉS
VARIETES DE DALLAGES ET REVETEMENTS EN PIERRES ET MARBRES
DÉCORATION - CHEMINÉES EN PIERRE

CARRIÈRES ET SCIERIES DE FRANCE

Anciens Ets Civet, Pommier, Dubourdieu et Pagani

150, Boulevard Massena - PARIS (XIII) - Tél. 588 57.58

Société Anonyme au Capital de 12.478.650 F.

Dans l'Oise : Carrières, usines et dépôts à St-Vaast-lès-Mello (Tél. 455.27.02) et St-Maximin (Tél. 455.96.02)

LIBRAIRIE

PAPETERIE

INSTALLATIONS DE BUREAUX

MACHINES A ÉCRIRE,
A CALCULER
APPAREILS PHOTOCOPIE

Queneutte

20-22, Rue de la République

CREIL — Tél. 455.01.26

TRANSPORTS PUBLICS - VOYAGEURS

EXCURSIONS - NOCES
TRANSPORTS D'USINES

**S.
T.
R.
V.**

4, Route de Crépy, 4

SENLIS (Oise)

Téléphone : 38 et 709

COMPAGNIE GÉNÉRALE

cggb

DES GOUDRONS ET BITUMES

Tous travaux, tous liants à tous états

Usines à Persan-Beaumont - Nice - Cabrières d'Avignon - Perpignan
Siège : 74-76, rue Jean-Jacques Rousseau - PARIS (1^{er}) - GUT. 62-62, 62-63
Compagnie Marocaine des Goudrons et Bitumes Casablanca 40959

MAZOUT - CHARBONS

en tous genres

CUVES avec robinet ou pompe

D. LEMAIRE

53, rue des Ecoles

Tél. 455.11.32

MONTATAIRE

LE PALAIS DE L'AUTOMOBILE

Agence : 50, Rue Gambetta, CREIL
Tél. 455.15.85

Camions **SAVIEM**

de 3 t 5 à 35 tonnes

Concessionnaires :

GUEUDET VÉHICULES INDUSTRIELS
RIVERY-LES-AMIENS - Tél. 92.27.26

une de nos préoccupations ess

Autant que l'habitat, que les écoles, que les édifices sociaux culturels et sportifs, autant sinon plus, les emplois sont primordiaux pour la population d'une ville, pour la ville elle-même.

En 25 ans, la situation de l'emploi à Montataire a beaucoup évolué et dans un si court article il n'est pas possible de retracer toutes les étapes de cette situation mais seulement de situer des points de repère qui permettent un bilan.

Au lendemain de la guerre, pour une population très inférieure à ce qui existe actuellement dans le bassin creillois, l'industrie était en pleine expansion dans notre région et principalement à Montataire. Alors on venait de toute la région environnante travailler dans notre ville et pas ou peu de Montatairiens s'exhilaient pour trouver un emploi.

En 1958 encore, dans toute la région creilloise, 500 travailleurs seulement avaient leur emploi à Paris.

AUJOURD'HUI plus de 5.000 prennent le train quotidiennement à Creil pour la gare du Nord et d'autres pour se rendre chez Poclain, chez Avon, etc...

POURQUOI un tel déséquilibre a-t-il pu se produire en si peu d'années ?

PARCE QU'ON s'oppose dans les hautes sphères départementales et gouvernementales à toutes implantations d'usines nouvelles dans la région creilloise. C'est encore vrai aujourd'hui même si l'action des élus locaux et de la population a pu obtenir que soit supprimée la taxe de 5.000 anciens francs au m² qui frappait toute nouvelle construction industrielle jusqu'en 1965.

Aujourd'hui il reste encore 7.000 emplois dans les industries de Montataire, 5.200 ouvriers et 1.800 employés, techniciens, ingénieurs et cadres.

C'est insuffisant par rapport aux besoins et les emplois qui ont été supprimés avec la fermeture d'I.H.F. et de la S.P.T.F. n'ont pas été remplacés malgré les promesses formulées par le pouvoir alors que la population active ne cesse de grossir.

Le rôle de notre municipalité

Pendant les 25 années de gestion, notre municipalité n'a cessé d'œuvrer au développement des emplois dans notre ville et au-delà dans tout le bassin creillois. C'est ainsi en outre qu'elle prit une part très active au côté des travailleurs d'I.H.F. et de la S.P.T.F. lors des fermetures de ces usines pour obtenir le reclassement et le remplacement de ces emplois perdus par de nouvelles créations.

Aujourd'hui, une zone industrielle de 93 hectares est mise à la disposition du pouvoir et des industriels pour l'implantation d'usines nouvelles, mais dans ce domaine comme dans d'autres, il ne suffit pas que les élus locaux créent les meilleures conditions pour le développement de notre région, toute la population doit les épauler pour contrecarrer la politique économique et sociale du pouvoir qui, dans toute la France crée le chômage et le sous-emploi.

RAPID' PLAN

108, rue Jean Jaurès - MONTATAIRE

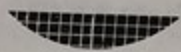

TOUT POUR LE BUREAU D'ÉTUDES

Tirage de plans et Tirage Offset
Photocopies

TOUS TRAVAUX DE CIMETIÈRE

Albert DELANSOY

MARBRERIE

Place de l'Eglise - Téléphone 455.14.88 - 455.12.01

Caveaux en ciment armé, pierres
briques, parpaings

Monuments au prix de fabrique
Entretien - Gravures - Articles - Fleurs

ATELIERS DE CONSTRUCTIONS MÉTALLIQUES

A. MARC

A. C. M. M.

CHARPENTE MÉTALLIQUE - MENUISERIE MÉTALLIQUE - SERRURERIE

4, rue Abel-Lancelot - 60 - MONTATAIRE - Tél. 455.31.12

ns essentielles : **L'EMPLOI**

Le 26 Avril 1968
la Municipalité
était à la tête de
la Manifestation



La Municipalité aux côtés des Travailleurs en lutte

Depuis 1945, la Municipalité a aidé les travailleurs en lutte. Les Vieux Montatairiens se souviennent des grèves difficiles de 1947 et 1950 avec les roulantes sur la place de Montataire et où les familles de grévistes venaient chercher leurs repas du midi et du soir.

Plus près de nous, en Mai et Juin 1968, la Municipalité a fait tout ce qu'elle pouvait pour aider les travailleurs et leurs familles :

- ravitaillement permanent des piquets de grève dans les usines.
- Distributions de bons de pain, de lait, de farine pour les enfants, et de denrées diverses aux familles de grévistes.
- La cantine scolaire a distribué plus de 10.000 repas gratuits aux enfants de grévistes.
- Enfin, avec l'aide des commerçants de Montataire, que nous tenons à remercier, il a été servi gratuitement aux familles près de 7.000 repas populaires.

Pour faire face à ces dépenses, le Conseil Municipal avait pris sur son propre budget et voté en plus une subvention de 4.000.000 d'anciens francs au Bureau d'Aide Sociale.

Le département qui avait décidé d'aider les familles nécessiteuses a reversé au Bureau d'Aide Sociale une somme de 1.437.000 anciens francs.

Ce n'est pas faire preuve de vantardise de dire que Montataire est la localité de l'Oise qui fait le plus pour aider les travailleurs en lutte.

Entreprise Jacques GUYOT

69, Rue Victor Hugo à CREIL
MAÇONNERIE - TRAVAUX PUBLICS
LOCATION MICHIGAN

CAFÉ DES SPORTIFS

chez Serge

8, P. Auguste-Génie - MONTATAIRE
Tél. 455.14-86
Tous les Résultats Sportifs Complets du Dimanche

Chauffage Central

Installations Sanitaires

M. MARIE

60 - ANSAUVILLERS

Tél. 450.40.38

Nous poursuivrons l'œuvre entreprise depuis 25 ans

La lecture de ce bulletin vous a montré combien notre Municipalité a réalisé pour l'intérêt de Montataire et de sa population laborieuse.

Notre ambition est de poursuivre cette œuvre pour faire de Montataire une ville prospère, une ville où il sera agréable de vivre.

Dans quelque temps nous discuterons dans les quartiers, avec vous, de notre programme pour 1971. Nous tenons beaucoup à ce que ce soit l'ensemble de la population qui participe à l'élaboration des projets municipaux et du budget.

Nous aurons l'occasion de reparler très bientôt de ces choses.

Pour vous montrer combien nous tenons à poursuivre l'œuvre entreprise il y a un quart de siècle, nous publions ci-dessous la réponse de notre camarade Robert TRIN, Maire, à une demande faite par Monsieur Jacques BRUNEAU, nouveau Préfet de l'Oise, concernant les problèmes de notre commune.

Nous sommes sûrs que cette réponse va bien dans le sens des désirs de notre population.

Le Conseil Municipal.

07 Octobre 1970

Monsieur le Préfet de l'Oise
S/C. de Monsieur le Sous-Préfet
de Senlis

60 - BEAUVAIS

OBJET : PROBLEMES COMMUNAUX - REUNION DU
30 OCTOBRE 1970

REFER. : V/Lettre du 30 Septembre 1970

Monsieur le Préfet de l'Oise,

Suite à votre lettre citée en référence, relative à l'exposé des problèmes principaux de notre commune, j'ai l'honneur de vous faire connaître que le problème le plus urgent à résoudre est le financement de la 2^e tranche de construction du Groupe Scolaire Jacques DECOUR devant comprendre 10 classes de Primaire et 4 classes de Maternelle. Selon les termes de votre lettre du 08 Juin 1970 l'inscription de cette 2^e tranche est prévue au programme 1971 mais il importe en ce qui nous concerne que cette inscription soit effective et que nous soyons mis le plus tôt possible en possession de l'arrêté de subvention afin de pouvoir rechercher le financement et payer la Société d'Équipement du département de l'Oise qui assure la maîtrise d'ouvrage et doit financer la construction par des avances à courts termes dont la charge augmente le coût de l'opération.

Compte tenu de l'urgence ci-dessus exprimée, je vous énumère les principaux problèmes d'équipement que nous espérons voir réaliser au cours du VI^e plan.

1. - ÉQUIPEMENT SCOLAIRE

— Inscription de la 2^e tranche de construction de l'école Jacques DECOUR.

2. - ÉQUIPEMENT SPORTIF

— Aménagement du stade Marcel COENE (terrain de football, piste d'athlétisme, court de tennis).

Ce projet a été examiné et reçu avis favorable de la Commission Départementale dans sa réunion du 28 Septembre 1970.

— Construction de la piscine prévue au programme.

Ensemble du projet d'équipement sportif dont une première partie est réalisée (Salle des Sports) a été déposé et a reçu avis favorable en 1961. Par ailleurs nous sommes en pourparlers pour l'acquisition de terrains qui permettrait l'agrandissement de l'ensemble sportif. L'acquisition s'élèverait à 350.000 F. et pose pour nous un problème de financement.

3. - ÉQUIPEMENT SOCIAL - ÉDUCATIF

— Construction d'un établissement pour colonies de vacances et classes de neige à Samoëns (Haute-Savoie) sur un terrain dont nous sommes propriétaires.

Ce projet est à l'étude à la Préfecture de Haute-Savoie, le coût construction et d'équipement est évalué à 3 millions de francs.

— Une maison des Jeunes et de la Culture dans l'équipement de la Zone d'Habitation.

— Création d'un centre aéré à Montataire.

4. - URBANISME

— Financement de la participation communale dans la réalisation des équipements secondaires de la Zone d'habitation : accélération de la décision de subvention afin de permettre la réalisation de l'emprunt de 600.000 F. Le dossier F.D.E.S. a été approuvé en Février.

5. - AUTRES ÉQUIPEMENTS

— Voirie - espace vert.

Financement d'acquisitions de terrains pour création de parking, coût approximatif : 240.000 F.

— Acquisition de terrains pour espace vert (ensemble figurant au plan d'urbanisme N° 43), coût approximatif : 180.000 F.

Je vous prie d'agréer, Monsieur le Préfet de l'Oise, l'assurance de ma considération distinguée.

Le Maire,
R. TRIN.

Employez le Raticide MOREL

pour la destruction des rats, souris, mulots
20 ans d'expérience

Dites-le à vos amis, vous leur rendrez service.

Agent : Félix LE BELLEGARD
60 - CRILLON par Songeons - Tél. 13

BOITEZ Olivier « FORCELEC »

Électricité Générale

1, Rue Jean Corroyer - 60 - MOUY

Tél. 456.51.02

ENTREPRISE GÉNÉRALE DE MAÇONNERIE

Henri HAINAULT

Route d'Amiens - LAIGNEVILLE - Tél. 455.13.27

Travaux réalisés :

- Hôtel de Ville de Creil
- Ravalement de l'Hôtel de Ville
- Ets Queneutte
- CERCHAR
- A.F.T. à Monchy-Saint-Eloi
- C.E.R.P. à Laigneville
- Poissonnerie Danneels à Creil

TERRASSEMENTS

BETON ARME

TRAVAUX ADMINISTRATIFS

ET PRIVÉS

Qualification Professionnelle : 110-133

SOCIÉTÉ ANONYME COOPÉRATIVE

H. L. M.

DE COMPIÈGNE ET DE LA RÉGION

COMPÉTENCE TERRITORIALE : Département de l'Oise

29, Rue Hippolyte-Bottier - COMPIÈGNE - Tél. 440-08-14



LOGEMENTS CONSTRUITS : 3.063
EN COURS DE CONSTRUCTION : 837
PROGRAMMES A L'ÉTUDE : 2.122

ACCESSION A LA PROPRIÉTÉ - LOCATION SIMPLE

1945-1970 - 25 années de gestion ouvrière

chauffage central au mazout
THERMEX



BRULEURS AUTOMATIQUES
adaptables à toute chau-
dière à charbon

CHAUDIÈRES AUTOMATIQUES
avec service d'eau chaude
incorporé

Pour 4 à 20 radiateurs
De 40 à 60 % d'économie
sur les frais de chauffage - 150 000 installations en service

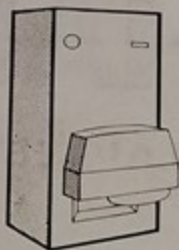

10, Rue Jessé

- **60 - CREIL** -

Tél. : 455 - 29 - 93

Société Nouvelle A. M. C.
Concessionnaire



Tous les Produits **SHELL**

CARBURANTS - LUBRIFIANTS - HUILES COMBUSTIBLES

Etablissements PEREZ

THERMOSHELL chauffage service

Finance, Entretien, Ravitaille
votre installation de chauffage

10, Rue Jessé - **60 - CREIL**

Téléphone 455.22.06

1945-1970 - 25 années de gestion ouvrière