

Janvier, Avril et juillet 1961



développe que lentement, les locaux à son usage étant en général exigus et vétustes.

Tout ceci entraîne une disproportion énorme entre les gains et les dépenses réalisés à l'intérieur de la commune.

La taxe locale, qui dans certaines villes représente la majeure partie des recettes,

des renseignements utiles, vous fera connaître l'effort réalisé depuis 13 ans, les projets en cours et à venir de la Municipalité, sa lutte pour la paix, la liberté et le bien-être des habitants de notre grande cité laborieuse.

**Marcel COENE,**  
*Maire de Montataire.*

**A U B O N M O B I L I E R**

**MAISON**

***Bruynooqhe***

**AMEUBLEMENT GÉNÉRAL**

**VOITURES D'ENFANTS - JOUETS**

**74, rue Jean-Jaurès — MONTATAIRE**

Téléphone 945

**RADIO - TELEVISION - DISQUES  
APPAREILS ELECTRO-MENAGER**

**Georges QUENON**

80, Rue Jean-Jaurès - 9, Rue Mertian

**MONTATAIRE**

Machines à laver « **Hoover** »  
Démonstrateur « **Frigidaire** » le vrai



VETEMENTS HOMMES  
DAMES — ENFANTS  
CONFECTION

**MAISON JUBLOT**

13, Rue de la République - **MONTATAIRE**

Tél. 683 Creil

**BRASSERIE  
de MONTATAIRE**



**BIÈRES - CIDRES**

**LIMONADES - SODAS**

**SIROPS - JUS DE FRUITS**

**EAUX MINÉRALES**



**ROGER DROUIN**

**3, RUE DE CONDÉ**

**MONTATAIRE**

Tél. 713 Creil



... des rues larges en rapport avec la circulation actuelle.

Deux îlots ont été retenus en priorité par les services du M.R.L. L'îlot n° 1 : rue Voltaire et l'îlot n° 2 : rues Y.-Hugo et Ginisti s'étendant du carrefour Ginisti au Prieuré.

L'îlot n° 2 sera détruit et rénové le premier. Pourquoi? Parce que nous disposons sur cette emplacement d'un grand terrain actuellement peu utilisé par l'habitation. Il permettra d'y construire 180 logements jouissant d'espace vert, alors qu'actuellement 50 familles y sont logées dans de mauvaises conditions; des maisons de commerce y seront prévues apportant dans ce secteur, qui n'en a pas actuellement, une activité plus grande.

... rellement coûteuse, particulièrement pour l'achat de terrains et vieux immeubles qui est à la charge de la commune pour une grosse part.

Espérons que le manque de crédits, qui en cette période troublée est toujours le motif invoqué pour expliquer le retard, ne sera pas une entrave à ces réalisations importantes.

Beaucoup de discours et de promesses ont été faits en matière de logements par les gouvernements successifs et, aujourd'hui encore par le général-président de Gaulle. Mais, ces mêmes hommes ont toujours donné la priorité aux guerres et expéditions coloniales qui ont englouti des milliers de milliards depuis 12 ans. Milliards qui auraient apporté le remède

... premier rang de ceux qui luttent pour la paix.

C'est encore aux mal logés et sans logis de se grouper et d'agir aux côtés de la municipalité ouvrière de Montataire pour obtenir des organismes compétents les crédits nécessaires à la réalisation de ces projets qui apporteraient un début de remède à cette crise du logement. Des crédits il y en a, nous payons assez d'impôts et de taxes de vie chère, il faut simplement qu'ils soient employés à des œuvres de paix au lieu d'être sacrifiés au gouffre de la guerre.

Mal logés et sans logis unissez-vous dans des comités et agissez avec la Municipalité pour le bien-être dans notre cité laborieuse.

**CHAUFFAGE CENTRAL ET DOMESTIQUE  
INSTALLATIONS SANITAIRES**

**CHARLES  
DESSAINT**

108 et 110, Rue Jean-Jaurès  
Montataire - Tél. : 799 Creil

**ASSURANCES**

**GILBERT GRISON**

AGENT GÉNÉRAL  
de la **COMPAGNIE ABRI**

13, Rue H.-Joret

Tél. 5.76 Creil

**Pour vos chaussures  
une bonne adresse**

**B. BOUTHEMY**

125, Rue J.-Jaurès - Montataire  
Tél. : 985 Creil

**Toutes Selleries Automobiles  
Housses tous genres**

**René ROUHIER**  
ARTISAN

60, Rue Louis-Blanc - Montataire  
Téléphone : 873 Creil

chez **SUZANNE  
NOUVEAUTES**

Tailleurs - Manteaux  
Robes Dames  
Tout pour l'Enfant

7, Rue Mertian - MONTATAIRE

**AU CAVES  
TONNEAU**

Tél. 660  
Creil



Livraison  
à domicile

134, Rue Jean-Jaurès - MONTATAIRE

**CYCLES - MOTOS - SCOOTERS  
ARTICLES DE SPORTS**

**Emile MANIQUET**

28, Rue de la République - Montataire  
Tél. : 991 Creil

Accessoires - Pièces détachées - Réparations  
Articles de chasse - Munitions

**AGENCE PEUGEOT**



# DEMOGRAPHIE

Voici, d'après les recensements, deux tableaux qui démontrent l'évolution de la ville de Montataire.

Années	Ménages	Maisons	Habitants
1876			5.105
1881			5.801
1886			5.376
1896			5.936
1901	1.837	727	6.753
1906	1.930	784	7.141
1911	2.049	829	7.347
1921	2.242	915	7.809
1926	2.382	1.019	7.156
1931	2.339	1.037	7.392
1936	2.418	1.124	7.368
1946	2.477	1.162	7.618
1954	2.698	1.337	8.555

D'après ces chiffres il y a en plus, de 1901 à 1954 : 861 ménages - 610 maisons - 1.802 habitants.

La moyenne des naissances était par année : de 175 de 1901 à 1914, de 1914 à 1925 elle descend à 94 pour passer à 217 de 1945 à 1950 et se stabilise à environ 200 maintenant.

## REPARTITION SOCIALE DE LA POPULATION DE MONTATAIRE

La population est répartie comme suit :

Agriculteurs : 3 % - Employés : 8 % - Ouvriers : 76 % - Commerçants : 8 % - Patrons et Cadres : 2,5 % - Divers 2,5 %.

Effectifs des usines et entreprises anciennes et nouvelles

Années	1936	1946	1958
Usiner	592	478	1.473
C.I.M.A.	218	439	1.382
Brissonneau	527	890	793
Marinoni	473	262	510
Ponts et Travaux Fer	162	184	216
Astral-Celluco			343
Sté Galvanisation			124
Ateliers de Confection			48
Warner's Aiglon			52
Ducastel			51
Dessaint			16
Stalhbau			110
Bruyère			100
	1.972	2.253	5.051

Ces chiffres prouvent, mieux que les bâtiments eux-mêmes, l'extension industrielle de Montataire.

# LUMI

Tél.: 736 Creil

Ancienne Maison  
G. MILLET

# SON

91, Rue Jean-Jaurès - MONTATAIRE

LUSTRIERIE EN TOUS GENRES

Eclairage, Fluorescence, Lampes Chevet, Bureau

T. S. F. CLARSON

PETIT APPAREILLAGE DISQUES ELECTRO-MÉNAGERS  
TOURNE-DISQUES FILS ET CABLES  
ELECTROPHONE APPAREILS

# Nelly

91, Rue  
Jean-Jaurès  
Téléphone 761

LAINES A TRICOTER

LAYETTE - MERCERIE

BONNETERIE

GAINES - CORSETS - SOUTIENS-GORGE

Maison agréée par la Sécurité Sociale

# MAILLARD

votre

HORLOGER-BIJOUTIER

face La Poste

MONTATAIRE

# NORMAND

Rue Roger  
Salengro

GARAGISTE MONTATAIRE

## ETABLISSEMENTS P. DIERAERT

CHARBONS EN TOUS GENRES  
GROS ET DÉTAIL

3, Rue André-Ginisti - MONTATAIRE - Tél. 979 Creil  
Dépôts à Liancourt et Pont-Sainte-Maxence  
DE LA MINE AUX CONSOMMATEURS VOUS ASSURE UNE BONNE LIVRAISON SANS POUSSIER



entièrement construite aux frais de la ville. La cour coquettement aménagée comporte une route en ciment avec panneaux de signalisation, une volière avec des tourterelles, des faisans, des poules, un belvédère, un manège.

La Maternelle Louis Blanc qui comporte trois classes pour 140 élèves de 4 à 6 ans est moins favorisée. La cour y est étroite et peu favorable à l'évolution. Ces classes doivent d'ailleurs être destinées à la primaire Filles, dès que le Groupe Maternelle en cours de travaux sera terminé.

Le Groupe Joliot-Curie une fois terminé comportera les cinq classes actuelles pour le Groupe Filles, 6 classes Garçons et trois classes Maternelles.

Des démarches sont en cours pour 2 classes Maternelle, à Gournay, et 3 classes Maternelles Cité Jean-Biondi. Là encore l'urgence des travaux est grande et cause à la Municipalité, au corps enseignant, et aux parents d'élèves de graves soucis. Dans la période actuelle où l'Ecole laïque subit des attaques incessantes et sournoises, nous devons nous efforcer de justifier sa grande nécessité pour que l'éducation des enfants soit une éducation donnant le plein épanouissement de l'intelligence de chacun, dans la liberté garantie pour tous.

La diminution des subventions aux communes, qui depuis 1948 s'accroît d'année en année rend les réalisations de plus en plus difficiles malgré l'intérêt porté à l'Ecole laïque par la Municipalité et le dévouement des directrices, directeur, et l'ensemble du personnel enseignant que nous tenons à remercier publiquement dans ce bulletin.

**DIMANCHE 21 SEPTEMBRE**  
à 15 heures

## **INAUGURATION**

**du Groupe Danielle CASANOVA**  
(Ecole Magenta)

**VISITE DES TRAVAUX**  
**au Groupe Frédéric JOLIOT-CURIE**  
(Ecole Louis-Blanc)

La population est invitée à y participer

**TRANSPORTS**  
**CHARBONS**

# **Daniel LEMAIRE**

**55, RUE DES ECOLES**  
**MONTATAIRE**  
Tél. 11.32 Creil

## **Chaussures** **ROUSSEL**

155, Rue Jean-Jaurès - **MONTATAIRE**

DEPOSITAIRE ELERGET - SORILLA  
ET TOUTES MARQUES  
DE PREMIERE QUALITE

Réparations en tous genres

**ELECTRICITE GENERALE - RADIO**  
VENTES ET REPARATIONS

## **H. PARMENTIER**

79, Rue des Ecoles  
**MONTATAIRE**

Qualifec n° 183  
R.M. Senlis 2831

Tél.: Creil 998  
R.C. Senlis 8919

**Les Monuments**  
**et Fleurs**

# **Jean ZEK**

**MONTATAIRE**  
Place de l'Eglise

POUR ACHETER : **UNE BICYCLETTE**  
**UN VELOSOLEX**  
**UN LAMBRETTA**

une seule adresse

# **M. QUENON**

138, Rue Jean-Jaurès - **MONTATAIRE**

Voitures d'enfants  
Station Service Vélosolex - Banc d'essai  
Réparations - Accessoires



MODERN' - CINÉMA - DANCING Rue Mertian

CINÉMA - PALACE Rue Jean-Jaurès

Que ce soit pour des **graines**  
de fleurs ou de potagers

Les **graines Truffaut** sont  
les **meilleures** ainsi que  
ses spécialités

vous les trouverez au dépositaire officiel

66 **Au Muguet** 99  
FLEURISTE

61, Rue de la République — MONTATAIRE

**PÂTISSIER**  
**TRAITEUR**

**G. THIÉBLEMONT**

3, Rue Mertian — MONTATAIRE  
Téléphone : 770 Creil

Noces et banquets à domicile

LIBRAIRIE - PAPETERIE  
DE L'OISE

**Madame TUPHIN**

25, Rue de la République, 25  
MONTATAIRE - Tél. 748 Creil

Confection - Bonneterie  
Layette

**M<sup>me</sup> BERTHELIN**

51, Rue de la République, 51  
MONTATAIRE

Prix - Choix - Qualité

Toute la **PARFUMERIE**  
COIFFEUR DAMES

**P. J. LALAU**

37, Rue de la République, 37  
MONTATAIRE

...au prix des grands magasins

**PHILBERT**  
**VETEMENTS**

SPÉCIALISTE des GRANDES MARQUES

2, RUE MERTIAN  
MONTATAIRE - Tél. 871 Creil

POUR LA PECHE...

chez **BALUREAU**

vous y trouverez tout ce qu'il vous faut  
Son magasin : 10, rue H. Rodier - Montataire  
(Face à l'Ecolé des garçons)

Bel assortiment de cannes ordinaires et à lancer  
Moulinets, etc... - Amorces diverses  
Farines pour les pêcheurs de concours  
Aquariums avec ou sans garnitures  
Boules et poissons rouges

Couverture - Plomberie

Ramonage

Chauffage - Sanitaire

**Roger QUENNEHEN**

83, rue Voltaire - Montataire

**Garage Raphaël**

AGENT RENAULT

**D'HOCKERS Raphaël**

RÉPARATIONS AUTOS

VENTE ACCESSOIRES AUTOS

19, Rue de la République - Montataire

Tél. : 993 Creil

**Launet "LE PENALTY"**

HOTEL-RESTAURANT

Salle de réunions - Banquets - Noces

Sa bonne cuisine - Ses bons vins

Meilleur accueil

95, Rue Jean-Jaurès - Montataire

Tél. : 721 Creil

GEORGES

**BLOQUÉ**

8, Rue Mertian - Montataire

CYCLES - REPARATIONS de toutes marques

Agences :

Gitanes et Motoconfort-Mobylette

TRANSPORTS - CAMIONNAGE

BOIS - CHARBONS

CORRESPONDANCE DE LA S.N.C.F.

MAURICE

**MONTSAINJEAN**

Rue Louis-Blanc - Montataire

Téléphone : CREIL 593



Gaule qui lui donnerait autant de pouvoir qu'à un monarque absolu.

Trois mois de Gouvernement de Gaule ont montré ce qu'il fallait attendre de lui. La guerre d'Algérie est plus meurtrière et plus ruineuse que jamais. Les salaires sont bloqués tandis que la hausse du coût de la vie continue. Avec l'emprunt Pinay, de nouveaux cadeaux ont été faits aux trusts et aux trafiquants, alors que de Gaule s'apprête à s'attaquer à la Sécurité Sociale et aux Allocations Familiales. Les atteintes aux libertés sont de plus en plus nombreuses. Les fascistes redoublent d'arrogance et leurs attentats se multiplient. Et tout cela n'est qu'un avant-goût de ce que veut faire de Gaule s'il obtenait une majorité de « oui » à son plébiscite.

communistes, qui depuis le début sont dans la bataille pour la défense de la République, la Fédération Socialiste, des élus radicaux, la C.G.T., le Syndicat National des Instituteurs, des militants de F.O. et de la C.F.T.C., la Ligue des Droits de l'Homme, enfin des républicains de toutes tendances appellent les électeurs à voter « NON ».

C'est pourquoi, vous aussi vous voterez « NON » le 28 septembre, parce que vous ne voulez pas de dictature militaire et fasciste, vous êtes opposés aux fauteurs de guerre civile, vous voulez une République meilleure qui apportera la paix, plus de liberté, le progrès social.

Montataire dira NON le 28 septembre.

MAÇONNERIE GENERALE  
CARRELAGE - GRANITO  
CAVEAUX - MONUMENTS

Prix modérés

ENTREPRISE DE MAÇONNERIE

**EMILE FRONTIN**

37, Rue Victor-Hugo - MONTATAIRE

ENTREPRISE DE MAÇONNERIE

**ROMANO**

A MONTATAIRE

Tél. : 609 Creil

ENTREPRISE DE MAÇONNERIE  
CARRELAGE - TOUT-A-L'EGOUT

**André JOURQUIN**

8, Rue Lesieur à MONTATAIRE

PEINTURE  
VITRERIE

**J. DELCROIX**

72, Rue de la République  
MONTATAIRE

**Marcel Billant**

ARTISAN - MAÇON

51 ter, Rue des Ecoles - MONTATAIRE

MENUISERIE  
EBENISTERIE  
TRAVAUX A FAÇON

**R. VERDET**

16, Rue de la République  
MONTATAIRE

Miroiterie Moderne de l'Oise **ESCUADERO**

Tout ce qui concerne la miroiterie : INSTALLATIONS, TRANSFORMATIONS, REARGENTURE  
Agent exclusif des glaces Saint-Gobain - Aniche - Boussois

88, Rue Jean-Jaurès à MONTATAIRE - Tél. 794 — Magasin : 10, Place Carnot à CREIL



**Vous voulez savoir que...**

### Le Conseil Municipal de Montataire

MM. COENE Marcel, Maire ; GODART Lucien, Adjoint ; MIGNON Maurice, Adjoint ; TRIN Robert, Adjoint ; ROGER Michel, Adjoint ; Mme ROISIN Raymonde ; MM. DEDICOURT Raoul, BRYNAERT Robert, MARIE André, OPDENHOVE Raymond, BAS Irénée, SCHMITT François, FASSEUR Marcel, BELMANS Félix, JESUS Désiré, BELLARD Armand, DAUDIER Georges, Mme BONHOMME Sylvette, M. VIGNAUD Marc, Mme MALZIEU Jeannine, M. MOURIGEAU André, Mme WILS Bernadette, M. TREFCON Léon.

#### LA COMPOSITION DES COMMISSIONS MUNICIPALES

**Voirie - Cimetière - Parc - Hygiène - Abattoirs - Garage :** MM. MIGNON, BELMANS, FASSEUR, Mme BONHOMME Sylvette, MM. BAS, DAUDIER.

**Bâtiments - Ecoles - Adjudications et marchés :** MM. GODART, BRYNAERT, Mme ROISIN, MM. SCHMITT, JESUS.

**Scolaires - Cantine - Incendie - Musique - Fêtes - Sports :** MM. TRIN, OPDENHOVE, BELLARD, MOURIGEAU, Mme MALZIEU, M. TREFCON.

**Personnel - Chômage - Aide Sociale - Logements :** M. ROGER Michel, Mme WILS, MM. MARIE, DEDICOURT, VIGNAUD.

**Finances :** MM. COENE, MIGNON, GODART, TRIN, ROGER Michel, DEDICOURT, BRYNAERT, Mme MALZIEU.

**Composition du Bureau d'Aide Sociale :** M. COENE, Président, M. DEDICOURT Raoul, Mme WILS, Mme BONHOMME, M. MARIE ; MM. PETIT Marcel, BALLUREAU Camille, BOWMAN William.

#### PERMANENCES DES ELUS

Monsieur COENE, Maire, tous les jours ouvrables de 11 h. à 12 heures.

##### Logements :

Monsieur ROGER - Monsieur VIGNAUD, 1<sup>er</sup> et 3<sup>me</sup> jeudi de 19 h. 15 à 20 heures.

##### Aide Sociale :

Madame WILS - Monsieur DEDICOURT - Monsieur MARIE, 2<sup>me</sup> et 4<sup>me</sup> jeudi, de 19 h. à 20 h.

#### DES HEURES D'OUVERTURE DES PERMANENCES qu'il faut connaître :

##### MAIRIE :

Tél. 707 Creil. Ouverture : tous les jours ouvrables de 8 h. 30 à 12 h. et de 14 h. à 16 h. 30. (Permanence pour l'état-civil seulement le samedi après-midi).

#### AVIS aux jeunes gens nés en 1943

Le Maire de Montataire informe les jeunes gens nés en 1943, qu'il est actuellement procédé au recensement de la Classe 1963.

Ils sont priés de se présenter au bureau de l'Etat Civil, munis du livret de famille de leurs parents.

#### AMBULANCE MUNICIPALE :

Rue André-Ginisti (garage municipal)  
Tél. 8.87 à Creil. Les permanences de nuit, dimanches et jours fériés sont indiquées à la mairie.

#### SECURITE SOCIALE :

Caisse Primaire à Creil, 17, rue Jules-Michelet. Centre de paiement à Montataire - Mairie - Tél. 10-29 Creil. Fermé le samedi.

Ouverture : 8 h. 15 à 12 h. et de 13 h. 30 à 18 h. 45.

Paiement : 8 h. 15 à 11 h. 30 et de 13 h. 30 à 17 h. 30.

Fermanence pour les Vieux Travailleurs et pensionnés vieillesse, les 2<sup>me</sup> et 4<sup>me</sup> mardi de chaque mois.

#### SECTION DES LOCATAIRES :

Permanences : 2<sup>me</sup> et 4<sup>me</sup> samedi de chaque mois de 14 h. à 16 h. Mairie de Montataire.

#### AU CENTRE MARCEL CACHIN

##### Consultation de nourrissons :

1<sup>er</sup> et 3<sup>me</sup> LUNDIS de chaque mois, à 14 h. 30, en outre vaccination antivariolique des nourrissons à la 1<sup>re</sup> consultation du mois.

##### Consultation prénatale-prénuptiale et examens de nourrice :

2<sup>me</sup> et 4<sup>me</sup> MERCREDIS de chaque mois, à 14 heures.

##### Permanences de l'Assistante Sociale :

Tous les VENDREDIS de 14 à 16 heures.

##### Soins - Piqûres :

Le matin de 10 h. à 12 h. L'après-midi de 15 h. à 17 h. Sauf 1<sup>er</sup> et 3<sup>me</sup> LUNDIS de chaque mois.

##### Vaccinations :

Antipolio - Antidiphthérique - Antivariolique : A dates fixées par voie de presse.

## "AU BOUTON D'OR"

Bonneterie - Layette  
Mercerie - Laines

PARAPLUIES - MODES  
CHAPELLERIE

Maison : P. LAVELLATTE  
38, rue de la République  
MONTATAIRE

#### VINS FINS

de toutes provenances

VINS DE TABLE

SPIRITUEUX

## A LA CAVE DE BORDEAUX

52, rue Victor-Hugo - Montataire

Livraison à domicile

## S. RAFFIN

CREMERIE

CHARCUTERIE

PRIMEURS

BONNETERIE

DEPOT DE PAIN

Bon accueil

RUE ROGER - SALENGRO

#### TOLERIE AUTOMOBILE

PEINTURE EMAIL A FROID  
PEINTURE CELLULOSIQUE

## Marius PIERRIN

Atelier : 153, rue Louis-Blanc

Montataire - Tél. 769 Creil

#### CHARCUTERIE

COMESTIBLES

## M. DELAPLACE

31, rue Victor-Hugo

MONTATAIRE

R.C. 59 A 558



Mme WILS et M. DEDICOURT, Responsables du Bureau  
d'Aide Sociale, se tiennent à la disposition de la population  
les 2<sup>e</sup> et 4<sup>e</sup> JEUDI du mois, de 19 h. à 20 h. à la Mairie.

**HOPITAUX - CLINIQUES**

FRANCE-ETRANGER  
TOUTES DISTANCES

Téléphone : 13-62 Creil

Permanence jour et nuit, dimanches et jours fériés

**AMBULANCE BAUDELET**

AMBULANCE  
CLIMATISEE  
TOUT CONFORT

22, rue Carnot, **NOGENT-sur-OISE**

Tarif Préfectoral remboursé par la Sécurité Sociale

**" AU SAPHIR BLEU "**

BIJOUTERIE  
HORLOGERIE  
ORFEVREURIE

Maison MONTIGNON

64, rue de la République, 64

**MONTATAIRE — Tél. Creil 710**

●  
Se charge de toutes vos réparations

Dépositaire de la marque Suisse « Vulcain et de Lacorda  
Précisa - Lip.

Agence PEUGEOT - MOTOS - SCOOTERS - CYCLES  
CYCLOMOTEURS (9 modèles)

**EMILE MANIQUET**

28, rue de la République - MONTATAIRE - Tél. 991 Creil

ACCESSOIRES - PIECES DETACHEES - REPARATIONS

ARTICLES DE CHASSE - MUNITIONS

**Ets P. DIERAERT**

GROS

CHARBONS en tous genres

DETAIL

FUEL - OIL - MAZOUT

3, rue André-Ginisti, 3 - MONTATAIRE - Tél. 979 Creil

Vous assure une bonne livraison sans poussier  
De la mine aux consommateurs...



...aux familles ouvrières de la localité des logements sains et confortables dans un cadre permettant le bon épanouissement de la famille.

Ces projets sont largement soutenus par la population qui veut connaître des conditions de vie toujours meilleures. Ils sont reconnus nécessaires et conformes aux besoins par les différents services administratifs attachés à la construction et à l'urbanisme. Ces projets traduisent la vitalité de la Municipalité communiste de Montataire qui ne se contente pas d'entretenir le mieux possible la ville, mais qui entend travailler pour son développement et son aménagement.

Mais ces projets ne rencontrent pas partout un accueil enthousiasme. Et il semble que des obstacles soient dressés devant ces réalisations. Bien sûr dans les paroles les intentions des représentants du pouvoir sont toujours respectables. Pourtant pour avoir une vue plus réaliste il vaut mieux juger sur les faits.

### QUAND NOUS SOMMES AU REGNE DES SOCIÉTÉS IMMOBILIÈRES...

Voyons quelques aspects du problème du logement à notre époque.

Si il y a une telle pénurie de logements c'est que cette « Industrie » fut moins

...ne rapportaient pas autant dans la construction de logements que dans la sidérurgie, l'automobile par exemple.

Mais depuis quelques années les nécessités de la vie et les actions menées par les mal logés, les sans logis et des élus ont redonné une certaine impulsion à la construction.

Mais les affaires étant les affaires dans le régime où nous vivons, des mesures ont été prises par le Gouvernement pour élever le prix des loyers, afin d'élever les profits des propriétaires. Depuis l'avènement de de Gaulle ces mesures se sont aggravées (3 augmentations de loyers notamment), les sociétés immobilières se sont développées et accaparent plus de 60 % des crédits de la construction. En 1960, 22 % seulement des logements locatifs construits ont été des H.L.M.

Et le récent scandale du C.N.L. (Comptoir National du Logement) éclaire d'un jour cru la réelle politique du logement « des princes qui nous gouvernent ».

Il est nécessaire d'examiner cette situation si l'on veut étudier les problèmes de Montataire en matière de logements.

Pour Montataire, ville ouvrière par excellence, il faut des logements dont les loyers soient abordables pour les travailleurs, pour les familles à revenu modeste.

Les sociétés immobilières, qui ont l'encouragement du pouvoir pratiquent des

...Aussi Montataire, en raison de la composition sociale de sa population n'est pas le meilleur terrain pour les spéculations des sociétés immobilières.

Ajoutons que la Municipalité communiste de Montataire représente un obstacle aux manœuvres spéculatives de ces sociétés immobilières.

### DEUX POIDS - DEUX MESURES

De plus, et cela n'est pas nouveau, vers moyens sont employés pour freiner

LINGERIE

BONNETERIE

MERCERIE



# NINA

5, place Auguste-Génie, 5  
MONTATAIRE

Dépôt Nettoyage - Laver

QUINCAILLERIE  
MENAGE - CHAUFFAGE  
ARTICLES POUR CADEAUX



# BRAILLON

75, rue Jean-Jaurès, 75  
MONTATAIRE

BOULANGERIE - PATISSERIE

MAISON

# NORBERT CARON

27, rue Mertian, 27  
MONTATAIRE

✕ Boissons de 1<sup>er</sup> choix  
✕ Bon accueil

AU

# CAFÉ DE LA PA

Maison GOFFIN

33, rue Mertian - Montat

✕ Vins  
✕ Liqueurs  
✕ Apéritifs

A EMPORTER



projets de la Municipalité de Montataire connaissent est de rendre la ville plus accueillante et d'apporter aux familles ouvrières de la localité des logements sains et confortables dans un cadre permettant le bon épanouissement de la famille.

Ces projets sont largement soutenus par la population qui veut connaître des conditions de vie toujours meilleures. Ils sont reconnus nécessaires et conformes aux besoins par les différents services administratifs attachés à la construction et à l'urbanisme. Ces projets traduisent la vitalité de la Municipalité communiste de Montataire qui ne se contente pas d'entretenir le mieux possible la ville, mais qui entend travailler pour son développement et son aménagement.

Mais ces projets ne rencontrent pas partout un accueil enthousiasme. Et il semble que des obstacles soient dressés devant ces réalisations. Bien sûr dans les paroles les intentions des représentants du pouvoir sont toujours respectables. Pourtant pour avoir une vue plus réaliste il vaut mieux juger sur les faits.

### QUAND NOUS SOMMES AU REGNE DES SOCIÉTÉS IMMOBILIÈRES...

Voyons quelques aspects du problème du logement à notre époque.

Si il y a une telle pénurie de logements c'est que cette « Industrie » fut moins

rentable que d'autres. Entendez par là que les capitaux engagés dans la construction ne rapportaient pas autant dans la construction de logements que dans la sidérurgie, l'automobile par exemple.

Mais depuis quelques années les nécessités de la vie et les actions menées par les mal logés, les sans logis et des élus ont redonné une certaine impulsion à la construction.

Mais les affaires étant les affaires dans le régime où nous vivons, des mesures ont été prises par le Gouvernement pour élever le prix des loyers, afin d'élever les profits des propriétaires. Depuis l'avènement de de Gaulle ces mesures se sont aggravées (3 augmentations de loyers notamment), les sociétés immobilières se sont développées et accaparent plus de 60 % des crédits de la construction. En 1960, 22 % seulement des logements locatifs construits ont été des H.L.M.

Et le récent scandale du C.N.L. (Comptoir National du Logement) éclaire d'un jour cru la réelle politique du logement « des princes qui nous gouvernent ».

Il est nécessaire d'examiner cette situation si l'on veut étudier les problèmes de Montataire en matière de logements.

Pour Montataire, ville ouvrière par excellence, il faut des logements dont les loyers soient abordables pour les travailleurs, pour les familles à revenu modeste.

Les sociétés immobilières, qui ont l'encouragement du pouvoir pratiquent des

loyers bien plus chers que ceux des H.L.M. Aussi Montataire, en raison de la composition sociale de sa population n'est pas le meilleur terrain pour les spéculations des sociétés immobilières.

Ajoutons que la Municipalité communiste de Montataire représente un obstacle aux manœuvres spéculatives de ces sociétés immobilières.

### DEUX POIDS - DEUX MESURES

De plus, et cela n'est pas nouveau, divers moyens sont employés pour freiner le

LINGERIE  
BONNETERIE  
MERCERIE



**NINA**

5, place Auguste-Génie, 5  
MONTATAIRE

Dépôt Nettoyage - Laverie

QUINCAILLERIE  
MENAGE - CHAUFFAGE  
ARTICLES POUR CADEAUX



**BRAILLON**

75, rue Jean-Jaurès, 75  
MONTATAIRE

BOULANGERIE - PATISSERIE

MAISON

**NORBERT  
CARON**

27, rue Mertian, 27  
MONTATAIRE

✕ Boissons de 1<sup>er</sup> choix  
✕ Bon accueil

AU  
**CAFÉ DE LA PAIX**

Maison GOFFIN

33, rue Mertian - Montataire

✕ Vins  
✕ Liqueurs  
✕ Apéritifs

A EMPORTER



normal de la localité ou-  
cataire.

ans la construction s'effec-  
ur, 430 logements environ  
ivés), alors qu'il faut en  
2.500 à Creil pendant la

ire il n'y a jamais de cré-  
près bien des démarches les  
ques dizaines de logements  
voudrait nous faire croire

encore, malgré qu'on ne  
es projets de construction  
d'aménagement de la Mu-  
aits s'accumulent qui ne  
inquiéter le Conseil muni-

an que le Conseil muni-  
à bénéficier d'une zone  
riorité (Z.U.P.) qui ren-  
achat et l'aménagement  
nés à ces réalisations. Le  
urs pas été pris par le  
onstruction alors qu'il a  
mois pour Nogent.

le décret le Conseil mu-  
andé un arrêté d'utilité  
te zone. Il a fallut là  
sieurs mois pour que les  
ux nous répondent que  
n'y avait pas besoin de  
lique. Ce décret ne pou-  
que pour une zone d'ha-  
videmment sur les mots  
Et pour l'instant nous  
ni décret d'utilité pu-

chniques sont mises en  
les retards successifs.  
constitué par les diffi-  
tion à... Creil. Il faut  
l'Oise (ce n'est pas  
s ce besoin, bien sûr).

ation des voies de cir-  
Montataire, Nogent.

iques seraient majeure-  
mais pas pour Creil

n de 1.200 logements  
onsidération et le per-

at d'être accorder pour  
a Société Immobilière

pour Nogent (où la  
dans des conditions

difficiles).

ODELAGE »

RAIT BIEN FAIRE

utir? sinon à conti-  
veloppement normal de

ut manquer d'obser-  
pératifs politiques.

parle beaucoup de  
Et tout nous porte

EPICERIE - BISCUITERIE  
CONFISERIE - VINS

MAGASINS UNA

**TAVERNIER**

58, rue Roger-Salengro, 58

**MONTATAIRE**

**LE CONSEIL MUNICIPAL  
NE PEUT NOMMER  
QUI IL VEUT AU  
CONSEIL D'ADMINISTRATION  
DE L'OFFICE H.L.M.**

Notre Camarade Michel Roger avait été désigné par le Conseil municipal pour représenter la Municipalité de Montataire au sein du Conseil d'Administration de l'Office H.L.M. de Creil-Montataire.

Mais une loi gaulliste interdit qu'un Administrateur d'Office H.L.M. soit en même temps locataire dudit Office. A notre Camarade qui habite depuis Novembre la cité H.L.M. de l'Avenue Anatole France, il a été signifié qu'il ne pourrait plus remplir ce mandat.

Cette loi est donc en premier lieu une nouvelle atteinte aux libertés municipales. Les conseils municipaux n'ont donc pas le droit d'élire qui ils veulent. D'autre part, c'est une manière comme une autre pour évincer les travailleurs des Conseils d'administration des Offices H.L.M. dont le but social est de plus en plus mis en cause.

BEURRE

ŒUFS

FROMAGES

PRODUITS POTIN

**DELAMORLIÈRE**

5, Place Auguste-Génie, 5

**MONTATAIRE**

CONFISERIE FINE

Maison

**GUERNOTÉ**

83, rue J.-Jaurès, Montataire

JOUETS

FARCES - ATTRAPES

ENTREPRISE

DE CONFECTION



Madame

**GOUVENAUX**

Impasse Chevalier

**MONTATAIRE**





\* Les fondations d'un nouvel immeuble de 20 logements sortent de terre.

**Quelques nouvelles  
des chantiers  
de construction  
de logements H.L.M.**

Une tour imposante va dominer toute la ville et même au-delà. Avec ses 10 étages et ses 30 mètres de haut, ses locataires des derniers niveaux auront une vue immense sur les Vallées du Thérain et de la Sambre.

41 logements occuperont les étages tandis que le rez-de-chaussée sera en partie occupé par le commerce.

Les locataires y disposeront d'un bon confort : chauffage central collectif, vidèges, chauffe-bain et salle d'eau, ascenseur, etc...

Actuellement l'Entreprise est au 9<sup>e</sup> étage, l'immeuble doit être terminé pour la fin de l'année.

Sur le même terrain, c'est-à-dire près de l'immeuble de 80 logements qui fut en location à partir de novembre dernier, d'autres immeubles sont en construction.

Le gros œuvre de deux blocs de vingt logements chacun est presque terminé. Ces logements pourront être mis en location dans quelques mois. Plus loin les fondations de trois autres immeubles de 20 logements chacun sortent de terre.

Un petit immeuble de 10 logements et une trentaine d'autres ont reçu leur permis de construire. Une fois terminés ils achèveront ensemble de 330 logements H.L.M. fera de ce lieu dit des « Martinets » un quartier des plus modernes de la ville. Le bon air apporte joie et santé aux laborieuses qui y vivent ou y vi-

SOCIÉTÉ

# HENON

Père et Fils

Fers - Métaux - Chiffons - Papiers  
Toutes récupérations  
Démolitions de vieilles Voitures

9, rue Lesieur - Montataire

Tél. 10.24 Creil

CAFE - EPICERIE

Maison de confiance

# GILAND-GÉRARD

74, rue des Ecoles, 74

MONTATAIRE

Colis à prix réduit pour collectivité

## Brasserie de Montataire

BIERES - CIDRES  
LIMONADES - SODAS  
SIROPS - JUS DE FRUITS  
EAUX MINÉRALES

ROGER

# DROUIN

3, rue de Condé, 3  
MONTATAIRE - Tél. 43 Creil

MAISON

# DIDIER

ALIMENTATION GÉNÉRALE

29, rue Mertian

MONTATAIRE

Tél. 755 Creil

ENTREPRISE DE PEINTURE  
ET VITRERIE

# R. CHAUVEAU

16, place Auguste-Génie,  
Montataire - Tél. 760 Creil

Droguerie - Produits d'entretien  
Papiers peints - Décors - Filage  
Lettres - Attributs - Toiles cirées  
Balatum - Congoléum

CONFECTION

BONNETERIE

LAYETTE

Maison

# BERTHELIN

51, rue de la République, 51

MONTATAIRE

# NELLY

LAINES A TRICOTER  
LAYETTE - MERCERIE  
BONNETERIE

GAINES - CORSETS  
SOUTIEN-GORGE

Maison agréée par la  
Sécurité Sociale

MENUISERIE - CHARPENTE

TRAVAUX FORMICA

# VERDET Frères

16, rue de la République, 16

MONTATAIRE



NOCES ET BANQUETS — DANCING

## Hotel-Restaurant Moderne

10, rue Merlan, 10 - MONTATAIRE  
Tél. 771 Creil  
Confort - Chauffage central  
Eau chaude et froide - Parking privé

La Boucherie Chevaline



## Auguste DEVROÉ

6, rue de la République - MONTATAIRE

vous remercie de la confiance que vous lui témoignez  
« MIEUX VOUS SERVIR » est son souci constant  
R.C. 60-A-420

Tél. 725 Creil

PEDICURE - MASSAGE FACIAL - MANUCURE

## MADAME AVOND

9, rue de la République - MONTATAIRE

Tél. 12.28 Creil

Ouvert : Mercredi - Jeudi - Vendredi - Samedi.

CAFE-TABAC - JOURNAUX

BRIQUETS  
A GAZ  
Flaminaire  
Silver-Match

## Jean LEGER

18, rue de la République, 18  
MONTATAIRE — Tél. 867 Creil

Tous les résultats sportifs complets du Dimanche

MENUISERIE - CHARPENTE

Spécialiste cuisines par éléments FORMICA-POLYREY  
TABLES - CHAISES CHROMEES

## Daniel PENNETIER

118, rue Louis-Blanc - MONTATAIRE - Tél. 13.34 Creil

TOUS PRODUITS MÉTALLURGIQUES

DÉMOLITION D'USINES - MATÉRIEL ET FER DE RÉEMPLOI  
Ferraille - Vieux métaux - Spécialité d'essuyage pour l'industrie

## La RECUPERATION de L'OISE

9, Place Auguste-Génie - MONTATAIRE - Tél. Creil 10.86

SERVICE INCENDIE

## ACHAT DE MATÉRIEL DE PREMIER SECOURS

Sur proposition de la Commission municipale d'incendie, le Conseil municipal a voté les crédits nécessaires à l'achat d'un matériel de premier secours composé d'un camion léger sur lequel est installée, avec les agrès nécessaires, une citerne de 300 litres alimentée par un moteur Bernard.

Il est bien évident que l'achat de ce matériel était devenu une nécessité absolue car l'extension de notre ville qui va, dans les années à venir aller en s'amplifiant, posait un problème aux responsables des secours, celui de la rapidité d'arrivée sur les lieux du sinistre. Or seul maintenant le matériel léger peut réussir ce tour de force. En effet il devenait malaisé d'arriver rapidement sur les lieux du sinistre avec le Camion « Latil » et sa citerne de 5.000 litres, en cas d'appel se situant par exemple à la Cité des Martinets car la route d'accès à ces bâtiments comporte une rampe à fort pourcentage que ne peut gravir que lentement le « Latil ». Il en sera autrement avec le nouveau matériel qui sera très rapidement à pied d'œuvre et commencera à combattre le sinistre en attendant l'arrivée des renforts si ceux-ci s'avèrent nécessaires.

L'habillement de nos sapeurs pompiers a été également l'une des préoccupations de la commission et maintenant nos sapeurs peuvent, sur le plan vestimentaire, rivaliser avec les Compagnies voisines.

### LE PROBLEME DES EFFECTIFS

L'extension de la ville pose aussi d'autres problèmes aux responsables de la sécurité, tel par exemple celui des effectifs, car à quoi servirait l'achat de matériel si le nombre des servants est insuffisant à le faire fonctionner.

Le lieutenant commandant la Compagnie l'a très bien compris puisque lors de la dernière Assemblée générale des Sapeurs-Pompiers, il s'est attaché particulièrement à la question du recrutement et après explications et discussion l'Assemblée a admis au sein de la Compagnie deux nouvelles et jeunes recrues. Mais là ne doit pas s'arrêter l'effort de recrutement, il ne s'arrête pas d'ailleurs, car bon nombre de nos sapeurs vieillissent et malgré toute leur bonne volonté et leur dévouement, deux qualités auxquelles nous rendons hommage, ils seront dans l'avenir dépassés par le rythme auquel vont être soumis les pompiers et leur matériel, car il ne faut pas oublier que de la rapidité des secours dépend souvent non seulement des dégâts matériels mais aussi des vies humaines, et seuls dans l'avenir un matériel et un personnel jeune pourront faire face à cette tâche.

A la lecture de cet article chacun constatera que la protection des foyers est une des préoccupations dominantes de la Municipalité qui ne reculera devant aucun sacrifice pour assurer la sécurité de chacun.

Léon TREFCON.

TRANSPORTS - DEMENAGEMENTS

(Toutes distances)

Voie de Fer et de Terre — Service régulier sur Paris  
— GARDE-MEUBLES —

## ANDRÉ DENEL

1, rue Pierre-Sémard - NOGENT-SUR-OISE - Tél. 492 Creil

## G. THIEBLEMONT

PÂTISSIER — TRAITEUR

3, rue Mertian, 3 — MONTATAIRE

Location  
de linge

Tél. :  
770 Creil

Banquet  
à domicile



# NOS ECOLES

## CONSTRUCTION DE LOGEMENTS POUR LES INSTITUTEURS DU GROUPE JOLIOT-CURIE

Les travaux de construction se poursuivent autour de ce groupe, actuellement un immeuble de sept logements dont le gros œuvre est presque terminé permettra à ce groupe, qui compte maintenant dix-sept classes dont 4 maternelles, d'avoir une direction pour filles et une pour garçons, jusqu'à présent ces directions étaient assurées par Mme Barandon et M. Ballin, Directeurs du Centre, ce qui ne facilitait pas la tâche de ceux-ci, pas plus d'ailleurs que celle de leurs Adjoints.

Ces logements seront prêts pour la rentrée de septembre.

La clôture définitive se fera au cours des vacances scolaires.

De cette façon les élèves candidats au C.E.P. qui jusqu'à présent fréquentaient les Ecoles du Centre se verront épargner ce long déplacement.



L'état des travaux des logements pour les instituteurs du groupe Joliot-Curie

## UN SCANDALE

### DES CLASSES NEUVES SANS MAITRES

Dans cette Ecole 1 classe garçons est inoccupée depuis 2 ans et deux classes filles depuis un an faute d'instituteurs, alors

que certaines des autres classes comptent 45 élèves, ce qui ne permet pas aux enfants de travailler correctement.

N'est-ce pas là un scandale alors que la Municipalité, et par conséquent les habitants de Montataire, ont consacré des millions pour la construction et l'aménagement de ces classes.

Cet exemple nous montre en partie le drame de l'école publique à notre époque où les traitements dérisoires pratiqués dans l'enseignement font que le recrutement des maîtres s'avère de plus en plus difficile.

C'est une illustration de la politique néfaste pratiquée par le pouvoir gaulliste dont l'aide va à l'école privée.

N'est-il pas du devoir de tous ceux qui sont soucieux de l'avenir du pays, de participer à une grande campagne nationale pour la défense de l'école laïque.

C'est pourquoi l'action des enseignants pour la revalorisation de leur fonction doit non seulement recevoir l'appui de tous, mais doit être l'affaire de tous, car c'est l'avenir de nos enfants, de la nation qui sont en cause.

L'Association locale des parents d'élèves a reçu l'assurance de M. l'Inspecteur d'Académie que des créations seront réalisées pour la rentrée scolaire 1961-1962, acceptons en l'augure pour le plus grand bien des enfants et des instituteurs.

Au Groupe Filles : rue Jean-Jaurès

### LAVABOS et W.C. MODERNES

#### Faute de subventions pourra-t-on continuer les travaux de rénovation ?

Pour la rentrée de Pâques, le groupe sanitaire construit dans ce Groupe est entré en service. Des W.C. modernes et des lavabos sont enfin à la disposition des élèves, le tout branché sur le réseau de tout à l'égout.

Ces nouvelles installations vont permettre de faire disparaître les anciens W.C. qui étaient infects et installés au milieu de la cour déjà restreinte, la démolition se fera pendant les vacances scolaires. De même que pour parfaire l'entrée de cette école et lui donner un caractère d'uniformité avec le Bureau de direction et le groupe sanitaire, le mur de clôture sera rénové et la porte d'entrée remplacée.

Ces travaux font l'objet d'un projet d'ensemble de 20 millions approuvé mais non

subventionné malgré les promesses de la Préfecture.

Dix millions de travaux sont réalisés sur le budget communal. Les travaux restant à faire seront-ils arrêtés faute de subvention ? Dans ce cas le Conseil général et les services préfectoraux en porteraient la responsabilité.

Pourtant tous les Montatairiens connaissent les besoins de cette Ecole dont les murs ont plus de cent ans.

M. et M<sup>me</sup> NOPPE

## AUX GALERIES de MONTATAIRE

42, rue de la République, 42  
MONTATAIRE

## “ L'EGALITAIRE ”

4, rue des Déportés, 4

### ...VOTRE COOPERATIVE

Maison de confiance créée en 1911

Ventes générales au public,  
adhérents en particulier

EPICERIE - BOISSONS - MERCERIE  
BONNETERIE - LINGERIE  
GRAINES ET SEMENCES  
COMBUSTIBLES

MAISON

Jacki VANDERBECKEN

## AU PETIT BAZAR

Grand choix de cadeaux  
Jouets - Articles de voyage

44, rue de la République, 44  
MONTATAIRE

MARBRERIE

## Jean ZEN

CAVEAU DE FAMILLE EN BRIQUES - MONUMENTS  
FLEURS NATURELLES

Toujours aux prix les plus justes

Le meilleur accueil vous est réservé

BOUCHERIE NOUVELLE

Viandes de 1<sup>re</sup> choix - Livraison à domicile

## René DESHAYES

24, rue de la République, 24 - MONTATAIRE

Tél. 746 Creil

Maison de confiance



**UN GROUPE SCOLAIRE**

*sera entreprise rue des Ecoles*

en-  
upe  
des  
ndra  
cons  
oge-  
uées  
plus  
clas-  
ix, 2  
idical  
étage  
et 4  
a sur  
trou-  
vaste

salle de 20 m x 11,80 m. Une salle pour le matériel, les douches, vestiaires et la chaufferie de l'ensemble.

La Maternelle qui se trouvera entre la gymnase et les logements disposera en plus des 3 classes, d'un hall d'entrée donnant accès à une vaste salle de jeux, la tisanerie et la salle d'attente ouvrant sur la salle de propreté, les classes et la salle de repos.

Au bord de la route se trouveront les logements seulement au nombre de quatre dont 3 de direction de 4 pièces cuisine et un 2 pièces cuisine pour instituteur, c'est ce qui est d'ailleurs regrettable, 4 logements pour 13 classes laisse entrevoir des difficultés pour la commune qui, déjà connaît une crise aigüe du logement, pour obtenir des instituteurs en quête de poste

vacant et cherchant à être logés, ce qui est normal.

Il serait souhaitable que les communes puissent obtenir des emprunts pour construire des logements d'instituteurs, l'amortissement de ceux-ci pourrait se faire aisément avec les sommes versées en allocation logements aux membres du corps enseignant non logés.

**André MARC**



Entreprise générale de serrurerie

Charpente métallique

Menuiserie métallique

Fermeture métallique

4, rue Abel-Lancelot, 4

Montataire - Tél. 11.11 Creil

**31.148 repas servis en 1960  
dont 1394 repas gratuits**

Ac  
servis

En 1960 il a été servi 31.148 repas (en augmentation de 7.616 sur ceux servis en 1959).

Il y a eu 1.394 repas gratuits. Là aussi on constate une augmentation de 1.128 repas sur 1959.

Les chiffres comparatifs ci-dessous vous donneront une idée de l'extension prise par notre cantine depuis 1957.

Recette moyenne par repas :

1957 : 112 ; 1958 : 119 ; 1959 : 116 ; 1960 : 114 francs.

Nombre de repas gratuits :

1957 : 120 ; 1958 : 374 ; 1959 : 266 ; 1960 : 1.394.

Total des repas servis :

1957 : 20.962 ; 1958 : 24.688 ; 1959 : 23.532 ; 1960 : 31.148.

A l'heure actuelle le prix de revient d'un repas toutes dépenses comprises (denrées alimentaires, personnel, gaz, électricité, etc...) est de 1,67 NF.

Il est clair que les recettes sont loin d'équilibrer les dépenses.

Mais, malgré les difficultés, la Municipalité met tout en œuvre pour que notre cantine fonctionne au mieux, car elle est une œuvre sociale presque unique en son genre dans la région.

COUVERTURE  
PLOMBERIE

**MANCHERON  
VERLHAC**

24 bis, rue des Ecoles

**MONTATAIRE**

C.C.P. Paris 9850-83

**ASSURANCES**

**CREDIT AUTOMOBILE**

**Gilbert GRISON**

Agent général d'Assurances

13, rue Henri-Joret à MONTATAIRE - Tél. 576 Creil

BALATUM - TOILES CIREES  
PAPIERS PEINTS - PEINTURES  
et toute la DROGUERIE

**Maurice DARRAS**

2, rue Mertian - MONTATAIRE

RADIO - TELEVISION - ELECTRO-MENAGER

**M. PERCEVAL**

Télé-Service

7, rue Lesiour - MONTATAIRE - Tél. 357 Creil

CHARCUTERIE FINE - VOLAILLES

**Ch. BOUCHER**

5, rue Henri-Barbusse, 5 - MONTATAIRE

Tél. 785 Creil



ix pour la  
de l'éclairage  
t débuter

va nous permettre d'en-  
t la rénovation de l'éclai-

nt été passés avec les dif-  
es : FORCLUM pour l'ins-  
pour le poste de télécom-  
et B.B.T. pour le maté-

ssaires seront à notre dis-  
du mois d'avril ; ce qui  
se en route des travaux

tranche qui intéresse le  
Montataire et la rue Ro-  
nnant accès aux H.L.M.  
artinets, dépassera certai-  
empruntée de 13 millions

quartier Ouest suivront

lampes employés pour cet  
actuellement installés à  
vent donner une idée de

er que des travaux de ce  
bénéficier de subventions  
g terme, l'utilité de ceux-  
t pas à démontrer et ce-  
s communes doivent avoir  
tablissements Privés pour  
ce fait, sont à des taux

té d'une Caisse d'Equipe-  
tivités locales demandée  
par tous les Maires de

Maison

**MENDONCIN**

★ ★ ★

CAFE

**Chez "TOTOR"**

Rue Mertian

**MONTATAIRE**

**VETEMENTS**

Hommes - Dames - Enfants

**CONFECTION**

Maison

**JUBLOT**

13, rue de la République, 13

**Montataire — Tél. 683 Creil**



LE "

l'aider non  
velopper.  
étition dans  
ropriétaire, il  
r un terrain  
ire de Mon-  
ndu, le Con-  
le bâtiment  
il a été de-  
die et réparé  
et une sub-  
Jeunesse et

répondre aux  
nécessité ai-  
nni-sport que  
etin sera ra-  
tionné, ce qui  
ipale un local

EN MERITEE

plaisir la no-  
cier du Mérite  
RAERT Prosper,  
l'Espérance Mu-

gement méritée  
au service de la  
portifs apprécie-

adresse au lau-  
ations ainsi qu'à  
e avec tant de

# PHILBERT VÊTEMENTS

**SPECIALISTE  
DES GRANDES MARQUES**

2, rue Mertian, 2  
**MONTATAIRE**

Tél. 871 Creil

Pour acheter : une **bicyclette**  
un **vélosolex**  
un **lambretta**

UNE SEULE ADRESSE :

# QUENON

138, rue Jean-Jaurès, 138  
**MONTATAIRE**

Voitures d'enfants  
Station service Vélosolex  
Réparations - Accessoires  
Banc d'essai





L'Eglise et le Château ont vu la transformation de Montataire s'opérer à leurs pieds au cours des siècles.

A cette époque Montataire comptait environ 900 habitants qui vivaient chichement de la culture.

L'exploitation des terres était fort pénible à cause des cavées étroites et rapides rendant l'accès difficile à la plaine pour les chevaux, un tiers des terres exploitées seulement étaient de bonne qualité. Les deux autres tiers remplis de sable et de cailloux étaient peu productifs, environ 150 chevaux servaient à la culture, on y cultivait les céréales et des haricots dont la vente se faisait particulièrement à Liancourt.

Il y avait de grandes prairies mais l'herbe y était de mauvaise qualité et comportait beaucoup de roseaux en raison de l'humidité due au mauvais écoulement des eaux.

On y récoltait la vigne qui donnait chaque année 1.000 à 1.200 pièces de vin de qualité inférieure, les vignes étaient plantées autour des arbres fruitiers (pommiers et pruniers).

Il y avait environ 700 moutons qui se nourrissaient dans une pâture Inter-communale de 250 hectares appartenant aux trois communes de Creil - Nogent et Montataire. Elle fut ensuite partagée entre les habitants. Toutes les maisons étaient couvertes en chaume et entourées de vergers et de jardins potagers, ces maisons étaient enterrées en raison des sables et cailloux entraînés dans les cavées par les pluies d'orages.

En déracinant deux gros ormes vers 1650 on fit la découverte d'une route pavée à 1,50 m. sous terre. Montataire était à cette époque traversée par une route qui reliait Paris à Clermont passant par Luzarches et St-Leu.

Il y avait vers 1800, trois maisons bourgeoises et le Château que nous voyons encore au pied de l'Eglise. Tout le reste était des maisons malsaines. La ville avait été entourée de murs, il existait encore à cette époque des portes et des vestiges de fortification.

Comme il est dit plus haut, tous les hommes travaillaient la terre, il y avait : 2 maréchaux, 1 serrurier, 3 menuisiers, 8 cordonniers, 2 charpentiers, 2 charrons.

Il n'y avait pas encore d'industrie ; en Artisanat on y fabriquait des bois de galoches avec le bois d'aulne qui était commun dans la Vallée du Thérain.

Les femmes et les fillettes faisaient, à domicile, des boutons de couleurs en tissus et gagnaient péniblement de 12 à 15 sous par jour.

Il y avait 3 moulins actionnés par l'eau du Thérain qui servaient à moulinier le blé et le seigle récoltés dans la région.

Des carrières de pierres de qualité médiocre y étaient exploitées. Sur les notes dont nous nous servons pour cet article il est dit : « que les habitants étaient criards mais honnêtes et bons camarades ».

Il y est également dit : « Ils étaient économes et se nourrissaient de pain et de soupe », je crois qu'il leur était difficile de faire autrement.

Pour aller d'une commune à l'autre en empruntant des chemins boueux il fallait payer une redevance.

Les habitants se rendaient au marché à Senlis ou à Précy, mais on ne pouvait se rendre à Précy en voiture car les ponts sur le Thérain étaient trop faibles pour les supporter.

La rivière était très poissonneuse et le gibier assez nombreux, mais la chasse était réservée à quelques-uns.

Il y a de cela 160 ans, plus tard commença l'évolution industrielle dont nous parlerons dans un prochain numéro.

Cette petite page d'histoire nous montre sommairement le degré d'exploitation du peuple à cette époque. Combien de luttes a-t-il fallu pour conquérir les droits élémentaires et quelques avantages ? Et combien reste à faire pour supprimer totalement l'exploitation de l'homme par l'homme qui permettra alors le parfait épanouissement de la société humaine.

## Montataire - Mobilier

AMEUBLEMENT GENERAL  
VOITURES D'ENFANTS  
JOUETS

Maison

**BRUYNOOGHE**

74, rue Jean-Jaurès - MONTATAIRE - R.C. Senlis 10.375

CAFE - RESTAURANT - Hôtel du Lion d'Or

**Marcel DENIAU**

72, rue de la République, 72

Salle pour Noce et Banquet

Tél. 13.40 Creil

Billard - Essence

TOUS LES TRAVAUX DE CIMETIERE

**DELANSOY-FIRON**

MARBRERIE

PLACE DE L'EGLISE

Caveaux en ciment armé, pierres, briques, parpaings

Monuments au prix de fabrique

Entretien - Gravures - Articles - Fleurs

Station Service TOTAL

**COENE-GRALL**

31, rue Henri-Joret, 31

MONTATAIRE

Tél. 13.91 Creil

Graissage - Lavage - Pneus - Accus - Accessoires  
Huile - Essence - Super - 2 Temps Total  
Prise de voitures à domicile

LA MIROITERIE MODERNE DE L'OISE

**ESCUDEIRO**

Tél. Creil 794

vous rappelle qu'elle est le seul agent direct de la région et qu'elle se tient à votre disposition pour l'installation des glaces vitrines et tout ce qui concerne la Miroiterie



# Vous voulez savoir que...

CONCESSIONS : Cimetière de Montataire

PRIX :  
 Perpétuelles 250 NF + frais = 287,80 NF  
 Centenaires 150 NF + frais = 156,90 NF  
 Trentenaires 100 NF + frais = 106,40 NF  
 15 ans .... 50 NF + frais = 56,40 NF

ADRESSES ET NUMEROS DE TELEPHONE  
 A CONNAITRE :

SERVICE D'INCENDIE :

Creil (Centre de Secours) ..... 0.27 Creil  
 Montataire ..... 7.07 >  
 Premiers secours ..... 8.87 >  
 Commissariat Creil, r. M.-Philippe 1.96 >

Poste de Montataire, r. des Ecol. 7.47 >  
 Gendarmerie, 72, rue des Ecoles .. 7.14 >  
 Electricité, Montat. r. de la Garen. 7.88 >  
 Gaz, 60, rue J.-Jaurès, Creil .... 42 >  
 Hôpital, Creil ..... 67 >

P. et T. :

Heures d'ouverture : de 9 h. à 12 h. et de  
 15 h. à 18 h. tous les jours. Bureau fermé le  
 samedi à 16 h. et dimanche et fête.

DOCTEURS : Jours et heures de  
 consultations :

Dr Cohen, 68, rue de la République, Tél.  
 708 Creil, de 8 h. 30 à 11 h., de 13 h. 30 à  
 16 h. 30 et de 18 h. à 20 h., sauf le mardi.

Dr Hannoun, rue Roger-Salengro, Tél.  
 10.46 Creil, de 14 h. à 17 h., sauf le mardi.

Dr Kessler, 121, rue Jean-Jaurès, Tél. 8.84  
 Creil, de 13 h. à 15 h. et de 18 h. à 20 h.,  
 sauf le jeudi.

Dr Salmona, rue Jean-Jaurès, Tél. 7.91  
 Creil, de 8 h. à 12 h., de 14 h. à 17 h. et de  
 19 h. à 20 h., sauf le mardi.

PHARMACIENS : Ouverts de 9 h. à 12 h.  
 et de 14 h. à 19 h. :

Barteau, 96, rue Jean-Jaurès, Tél. 731  
 Creil.

Dangleterre, 62, rue de la République, Tél.  
 8.68 Creil.

Lafont, 162, rue Jean-Jaurès, Tél. 7.75  
 Creil.

DENTISTES :

Champagne, place A. Génie, Tél. 7.80 Creil  
 Mardi de 14 h. à 20 h., Mercredi de 14 h. 30  
 à 18 h. 30, Vendredi de 14 h. à 20 h., Samedi  
 de 9 h. à 12 h. 15.

Dhallu, 56, rue de la République, Tél. 7.93  
 Creil, de 9 h. à 12 h. et de 14 h. à 19 h. 30,  
 sauf le samedi et lundi matin.

HORAIRE DES CARS en direction  
 de Creil :

Tous les jours : 7 h. 25 - 9 h. - 14 h. 10 -  
 18 h. 23.

Mercredi et Samedi : 7 h. 25 - 8 h. 28 -  
 9 h. - 10 h. 25 - 11 h. - 11 h. 50 (venant de  
 St-Vaast) - 14 h. 10 - 17 h. 15 - 18 h. 23.

Dimanche : 9 h. - 14 h. 10 - 19 h.

Mercredi - Jeudi - Samedi seulement :  
 supplémentaire à 15 h. 37.

CHEZ

## SUZANNE

VETEMENTS et SOUS-VETEMENTS  
 POUR DAMES et ENFANTS-  
 Dépôt de Teinturerie  
 Articles de Paris

POUR ETRE ELEGANTE  
 UNE DAME S'HABILLE  
 CHEZ SUZANNE

7, rue Mertian - Montataire

Charbons en tous genres

DANIEL

## LEMAIRE

53, rue des Ecoles, 53  
 MONTATAIRE  
 Tél. 11.32 Creil

BOIS — MAZOUT  
 BUTANE — PROPANE

Livraisons à domicile

RADIO - TELEVISION  
 DISQUES

APPAREILS  
 ELECTRO-MENAGER

## Georges QUENON

80, rue J.-Jaurès - 9, rue Mertian  
 MONTATAIRE

Machines à laver « Hoover »  
 Démonstrateur « Frigidaire » le vrai

HUITRES

CRUSTACES

TOUTE LA MAREE  
 FRAICHE

Arrivage tous les jours  
 sauf le lundi

POISSONNERIE

## DEBOUT

73, rue Jean-Jaurès, 73  
 MONTATAIRE - Tél. 790 Creil

CHARPENTE - MENUISERIE

ENTREPRISE

## Bernard GÉRARD

S'-LEU-D'ESSERENT (Oise)  
 Ateliers à Montataire

## Stop-Bar

### HOTEL CHEZ TORTOSA

31, rue Mertian, 31  
 MONTATAIRE

RESTAURANT - PENSION  
 CHAMBRES

BON ACCUEIL - PRIX MODERES

## MAILLARD

Votre  
 HORLOGER  
 BIJOUTIER

MONTATAIRE Face la Poste

AU MARTIN-PECHEUR

CAFE - HOTEL

chez

## Serge

Place du Marché  
 MONTATAIRE

groupe cycliste  
 Onomastique





Si elle n'était obstruée à l'autre extrémité par la maison d'un locataire récalcitrant, cette belle route pourrait être en service

par  
Maurice MIGNON  
Adjoint  
au Maire

de l'année dans  
(ex impasse de l  
logement en cou  
che du lotisseme  
la déviation.  
Il sera égaleme  
passe Deligny.  
Les travaux d  
saient les rues  
busse, de la Ré  
maintenant terr  
Ceci permet  
réseaux des ru  
Salengro et Ju  
Ces travaux  
de pluie descen  
daient chaque  
blique et la ru

4 mois après la mise en route des travaux la première partie de

## la déviation est terminée

La première tranche de la déviation s'achève, elle ne pourra cependant entrer en service avant plusieurs mois, car tous les Montatairiens qui suivent ces travaux avec intérêt sont en mesure de voir une maison obstruant l'accès à la rue de Condé. La mauvaise volonté du locataire en est cause puisque un logement lui a été offert par la Société où il travaille.

Cette maison aux murs branlants ne sera regrettée que par lui, ce qui d'ailleurs n'est pas certain. Il aura néanmoins retardé des travaux dont l'utilité n'est plus à démontrer. Actuellement l'Entreprise S.O.F.R.A. qui a la charge des travaux et qui, il faut le reconnaître et en féliciter ouvriers et cadres, mène ceux-ci rapidement et correctement, s'attaque à la 2<sup>e</sup> tranche côté Magenta qui comprend la dérivation du bras du Thérain passant au sud de la rue Victor-Hugo, là encore, sous la poussée du bulldozer s'effectue lentement mais sûrement le tracé de la future route dans un lieu peu connu des habitants de Montataire.

Il faudra cependant faire vite pour que les promesses de Monsieur l'Ingénieur des Ponts et Chaussées soient tenues (inauguration au printemps 1962). Restons cependant optimiste, la parole est actuellement aux techniciens, aux ouvriers et aux machines qui jusqu'à présent nous laissent toutes les raisons d'espérer.

Une nécessité pour eux cependant, le déblocage des crédits qui, nous le pensons, ne causera pas d'arrêt dans ce vaste chantier.

ENTREPRISE  
DE MAÇONNERIE  
et Monuments Funéraires

**M. BILLAND**

51 ter, rue des Ecoles, 51  
MONTATAIRE

**Au Cours des Halles**

Maison **BENZERTI**

5, rue Mertian - MONTATAIRE

TOUS LES BEAUX FRUITS  
et LEGUMES de la SAISON  
spécialité de vins d'Afrique du Nord  
LEGUMES, AGRUMES ET  
FRUITS SECS

Conserves de Fruits et Légumes  
**Prix exceptionnels**

N'hésitez pas à nous rendre visite.  
Ouvert tous les jours sauf le lundi

### BIENTOT UNE RUE

## Youri GAGARINE

Le plus grand événement de notre temps, le voyage du 1<sup>er</sup> homme dans l'espace, a été salué dans l'enthousiasme, non seulement en U.R.S.S., mais dans le monde entier.

Cet exploit, dédié par le pays du socialisme à l'humanité tout entière, est mis à l'honneur un peu partout.

C'est ainsi qu'à Montataire, notre camarade Marcel COENE, au nom de la Municipalité, a adressé à l'Ambassadeur soviétique à Paris, de chaleureuses félicitations.

Il indiquait, d'autre part, qu'il sera proposé au Conseil municipal de donner le nom de Youri Gagarine à la nouvelle rue en construction.

Les habitants de Montataire se réjouiront qu'une rue de leur ville marque cet événement qui fera date dans l'histoire du monde.

### ROUTES

Le programme  
1960 s'est te  
du tronçon M  
Le program  
probation des  
Barbusse et H  
simultanément  
La rue de  
voit l'élargiss  
toirs de 80 c  
lement dans  
ment compo  
par les prop  
nécessaire, c  
reculer les l

### MATERIEL

Nous voi  
benne à o  
en service,  
garage, no  
garages et

### TROTTOIR

Actuelle  
des travail  
tout à M  
gaz de La  
La réfer  
dès la fin

### APPELLAT

Au cou  
Conseil m  
noms suiv  
mins qui  
Chemin  
LE-FRAN  
Rue d  
ROLLAN  
Lotisse  
TIAN-CO  
Lotisse  
VE-BOU  
Impass  
CEAU-H  
Par c  
a voulu  
écrivains  
littératu  
Romain  
résistant  
au com  
vahisseu  
vé Boul



## Vous voulez savoir que...

### Le Conseil Municipal de Montataire

MM. COENE Marcel, Maire; GODART Lucien, Adjoint; MIGNON Maurice, Adjoint; TRIN Robert, Adjoint; ROGER Michel, Adjoint; Mme ROISIN Raymond; MM. DEDICOURT Raoul, BRYNAERT Robert, MARIE André, OPDENHOVE Raymond, BAS Irénée, SCHMITT François, FASSEUR Marcel, BELMANS Félix, JESUS Désiré, BELLARD Armand, DAUDIER Georges, Mme BONHOMME Sylvette, M. VIGNAUD Marc, Mme MALZIEU Jeannine, M. MOURIGEAU André, Mme WILS Bernadette, M. TREFCON Léon.

#### PERMANENCE DES ELUS

M. COENE, maire, reçoit tous les jours ouvrables de 11 h. à 12 h. Au mois d'août pas de permanence pour le logement et l'aide sociale.

#### DES HEURES D'OUVERTURE DES PERMANENCES

qu'il faut connaître :

##### MAIRIE :

Tél. 707 Creil. Ouverture : tous les jours ouvrables de 8 h. 30 à 12 h. et de 14 h. à 16 h. 30. (Permanence pour l'état-civil seulement le samedi après-midi).

##### AMBULANCE MUNICIPALE :

Rue André-Ginisti (garage municipal) Tél. 8.87 à Creil. Les permanences de nuit, dimanches et jours fériés sont indiquées à la mairie.

##### SECURITE SOCIALE :

Caisse Primaire à Creil, 17, rue Jules-Michelet. Centre de paiement à Montataire - Mairie - Tél. 10-29 Creil. Fermé le samedi. Ouverture : 8 h. 15 à 12 h. et de 13 h. 30 à 18 h. 45.

Paiement : 8 h. 15 à 11 h. 30 et de 13 h. 30 à 17 h. 30.

Permanence pour les Vieux Travailleurs et pensionnés vieillesse, les 2<sup>me</sup> et 4<sup>me</sup> mardi de chaque mois.

##### SECTION DES LOCATAIRES :

Permanences : 2<sup>me</sup> et 4<sup>me</sup> samedi de chaque mois de 14 h. à 16 h. Mairie de Montataire. Pas de permanence au mois d'août.

##### Société Mutualiste

« Union des Travailleurs de Montataire »  
Président : Louis Midy ; Secrétaire : Roger Ducrottoy ; Trésorier : Gaston Hureau. Permanences pour les cotisations : au cours du 1<sup>er</sup> mois de chaque trimestre.

#### AU CENTRE MARCEL CACHIN

##### Consultation de nourrissons :

1<sup>er</sup> et 3<sup>me</sup> LUNDIS de chaque mois, à 14 h. 30, en outre vaccination antivariolique des nourrissons à la 1<sup>re</sup> consultation du mois.

##### Consultation prénatale-prénuptiale et examens de nourrice :

2<sup>me</sup> et 4<sup>me</sup> MERCREDIS de chaque mois, à 14 heures.

##### Permanences de l'Assistante Sociale :

Tous les VENDREDIS de 14 à 16 heures.

##### Soins - Piqûres :

Le matin de 10 h. à 12 h. L'après-midi de 15 h. à 17 h. Sauf 1<sup>er</sup> et 3<sup>me</sup> LUNDIS de chaque mois.

##### Vaccinations :

Antipolio - Antidiphthérique - Antivariolique : A dates fixées par voie de presse.

#### ADRESSES ET NUMEROS DE TELEPHONE A CONNAITRE :

##### SERVICE D'INCENDIE :

Creil (Centre de Secours) .....	0.27	Creil
Montataire .....	7.07	>
Premiers secours .....	8.87	>
Commissariat Creil, r. M.-Philippe	1.96	>
Poste de Montataire, r. des Ecol.	7.47	>
Gendarmerie, 72, rue des Ecoles ..	7.14	>
Electricité, Montat. r. de la Garen.	7.38	>
Gaz, 60, rue J.-Jaurès, Creil ....	42	>
Hôpital, Creil .....	67	>
P. et T. :		

Heures d'ouverture : de 9 h. à 12 h. et de 15 h. à 18 h. tous les jours. Bureau fermé le samedi à 16 h. et dimanche et fête.

##### DOCTEURS : Jours et heures de consultations :

Dr Cohen, 68, rue de la République, Tél. 708 Creil, de 8 h. 30 à 11 h., de 13 h. 30 à 16 h. 30 et de 18 h. à 20 h., sauf le mardi.

Dr Hannoun, rue Roger-Salengro, Tél. 10.46 Creil, de 14 h. à 17 h., sauf le mardi.

Dr Kessler, 121, rue Jean-Jaurès, Tél. 8.84 Creil, de 13 h. à 15 h. et de 18 h. à 20 h., sauf le jeudi.

Dr Salmona, rue Jean-Jaurès, Tél. 7.91 Creil, de 8 h. à 12 h., de 14 h. à 17 h. et de 19 h. à 20 h., sauf le mardi.

##### PHARMACIENS : Ouverts de 9 h. à 12 h. et de 14 h. à 19 h. :

Barteau, 96, rue Jean-Jaurès, Tél. 731 Creil.

Dangleterre, 62, rue de la République, Tél. 8.68 Creil.

Lafont, 162, rue Jean-Jaurès, Tél. 7.75 Creil.

##### DENTISTES :

Champagne, place A. Génie, Tél. 7.80 Creil Mardi de 14 h. à 20 h., Mercredi de 14 h. 30 à 18 h. 30, Vendredi de 14 h. à 20 h., Samedi de 9 h. à 12 h. 15.

Dhallu, 56, rue de la République, Tél. 7.93 Creil, de 9 h. à 12 h. et de 14 h. à 19 h. 30, sauf le samedi et lundi matin.

## "AU BOUTON D'OR"

Bonneterie - Layette  
Mercerie - Laines

#### PARAPLUIES - MODES CHAPELLERIE

Maison : P. LAVELLATTE  
38, rue de la République  
MONTATAIRE

#### VINS FINS

de toutes provenances

VINS DE TABLE  
SPIRITUEUX

## A LA CAVE DE BORDEAUX

52, rue Victor-Hugo - Montataire

Livraison à domicile

## S. RAFFIN

C R E M E R I E  
C H A R C U T E R I E  
P R I M E U R S  
B O N N E T E R I E

DEPOT DE PAIN

Bon accueil

RUE ROGER - SALENGRO

#### TOLERIE AUTOMOBILE

PEINTURE EMAIL A FROID  
PEINTURE CELLULOSIQUE

## Marius PIERRIN

Atelier : 153, rue Louis-Blanc

Montataire - Tél. 769 Creil

#### CHARCUTERIE COMESTIBLES

## M. DELAPLACE

31, rue Victor-Hugo

MONTATAIRE

R.C. 59 A 558



# LIBERTÉS COMMUNALES

ROGER, adjoint au maire

justice s'ajoute la menace. Et l'on voudrait que nous acceptions de nous engager dans une telle galère.

Les élus communistes qui administrent la ville de Montataire depuis bientôt 17 ans entendent continuer à fixer leur ligne de conduite en fonction des intérêts des masses laborieuses de leur cité. La commune n'est pas une « entité dépassée ». Elle vit. Chaque commune a des particularités sociales, politiques, culturelles, sportives et autres, auxquelles elle tient.

C'est une Cellule nécessaire pour une nation démocratique. C'est pourquoi défendre chaque parcelle des libertés communales c'est lutter aussi pour le retour à une République véritable.

Pour l'activité sportive  
de la Municipalité

**M. Marcel COENE**

a reçu la médaille d'Argent  
de la Ville de Paris

Le samedi 10 juin à la Mairie de Montataire, M. Marcel Coene, Maire, recevait la médaille d'Argent de la Ville de Paris.

Cette distinction lui a été attribuée en raison de l'activité sportive de la Municipalité de Montataire qu'il dirige. Ce sont les dirigeants de l'U. S. Métro qui remettent cette médaille à notre camarade, en présence d'un grand nombre de personnalités de la Ville et notamment du monde sportif. On se souvient qu'à Montataire s'est déroulée à plusieurs reprises des rencontres internationales de football, de moto-ball, d'auto-ball, avec la participation de l'U. S. Métro.

Cette récompense revient également à la population de Montataire dont l'engouement pour ces rencontres n'est pas à démontrer.

Félicitations encore à notre Maire pour cette décoration.

QUINCAILLERIE  
MENAGE - CHAUFFAGE  
ARTICLES POUR CADEAUX

\* \* \*

**BRAILLON**

75, rue Jean-Jaurès, 75  
MONTATAIRE

**NELLY**

LAINES A TRICOTER  
LAYETTE - MERCERIE  
BONNETERIE

GAINES - CORSETS  
SOUTIEN-GORGE

Maison agréée par la  
Sécurité Sociale

ENTREPRISE DE PEINTURE  
ET VITRERIE

**R. CHAUVEAU**

16, place Auguste-Génie,  
Montataire - Tél. 760 Creil

Droguerie - Produits d'en retien  
Papiers peints - Décors - Filage  
Lettres - Attributs - Toiles cirées  
Balatum - Congoléum

Brasserie de Montataire

BIERES - CIDRES  
LIMONADES - SODAS  
SIROPS - JUS DE FRUITS  
EAUX MINERALES

ROGER

**DROUIN**

3, rue de Condé, 3  
MONTATAIRE - Tél. 43 Creil

SOCIETE

**HENON**

Père et Fils

Fers - Métaux - Chiffons - Papiers  
Toutes récupérations  
Démolitions de vieilles Voitures

9, rue Lesieur - Montataire  
Tél. 10.24 Creil



APRES UNE ANNEE D'EXISTENCE

# LE PATRONNAGE LAIQUE

**accueille  
plus de 300 enfants**

Notre patronage laïque ne cesse de dir, et c'est avec optimisme que nous nous regardons l'avenir de nos enfants montataire. Nous surmonterons les difficultés, nous vaincrons les quelques obstacles qui nous barrent encore la route et le patronage deviendra un centre aéré qui fonctionnera toute l'année. Un centre reçoit les enfants le matin ; le midi le centre aéré qui se charge de la cure de nos jeunes pour les rendre leur famille.

difficultés que nous avons à surmonter sont surtout et essentiellement financier. Il n'est pas inutile de dire que le Gouvernement actuel se préoccupe de la jeunesse, cette jeunesse qui a grandi qu'à s'épanouir dans une paix et que pour l'embrigader pour la

ville de Montataire fait de son côté les efforts nécessaires à la bonne marche du patronage, elle fait de gros sacrifices et met à notre disposition le matériel qui puisse nous être

objets d'aménagement du petit centre fonctionnent toujours et ce sera au printemps, quand il sera restauré et les locaux propres au patronage seront prêts, que s'épanouira pleinement toute entière au service des

l'optimisme est de la partie je ne puis préciser le caractère et retracer nos activités pendant le

pour les plus âgés, une visite aux établissements de Montataire où nos jeunes ont participé de la « Floride » ; il y a eu ce jour-là et un rafraîchissement servi après la visite. La direction du patronage a permis de donner à nos enfants des fêtes agréables. Les fonds de

cette caisse proviennent des bénéfices réalisés le jour de la fête que nous avons donnée le premier dimanche du mois d'août 1960 dans le parc du petit château.

Pour les plus âgés, encore, une sortie collective au gros hêtre avait été organisée avec jeux divers, jeux qui ont été suivis avec le plus grand intérêt.

Mais alors, et nos petits ?

Nos petits n'ont pas été négligés. Nous avons organisé pour eux une kermesse dans le parc du petit château. Quelle joie ce jeudi après-midi !

Tous ont eu leur récompense : bonbons, petits jouets...

Jeudi 29 juin c'était le départ de 200 enfants pour une visite au zoo de Vincennes. Malgré la chaleur et la fatigue nos jeunes ont été enthousiasmés.

Ce mois de juin a été très agréable pour tous et nous ferons encore beaucoup de mois de juin.

C'est maintenant la période des vacances et le patronage fonctionne pendant les mois de juillet et d'août. Cette année les inscriptions ont été plus nombreuses que l'an dernier ; les goûters et la boisson seront offerts aux enfants et c'est toujours la municipalité qui finance ces petites gâteries. 21 groupes ont été constitués.

Pour les grands : groupes filles et groupes garçons, pour tous les autres c'est-à-dire les enfants nés entre 1953 et 1956, les groupes sont constitués mixtes. Tous les groupes comportent en moyenne une quinzaine d'enfants. La tâche des moniteurs et monitrices est moins ardue et de ce fait leur permet de pouvoir suivre les enfants avec plus d'attention. L'encadrement est jeune et nous comptons beaucoup sur lui. Ils ont à leur disposition tout un matériel nécessaire à l'éducation et aux loisirs des enfants : Fiches de jeux détaillées ; carnets de chants ; livres pour travaux manuels. Il leur faut avoir en plus beaucoup



d'esprit d'initiative. Depuis la naissance de notre patronage, qui a vu passer un bon nombre de moniteurs et monitrices, un esprit d'équipe et de franche camaraderie ont toujours été présents.

La discipline librement consentie a toujours permis un bon fonctionnement et de bons résultats.

Cette période de vacances 61 doit être très bonne, nous comptons beaucoup sur les efforts de moniteurs et monitrices et nous pouvons compter sur eux.

Cette année encore nous ferons une fête de clôture le dimanche 3 septembre dans le parc du petit château. L'an dernier notre fête a connu un vif succès. Les enfants qui ont évolué ont fait l'admiration des parents et de tout l'ensemble des spectateurs. Cette année la fête sera préparée dès le 3 juillet et nous pensons qu'elle sera formidable.

Jacques ROGER.

Directeur du Patronage Laïque

Nos photos : le 29 juin 200 enfants visitent le Zoo de Vincennes.

**BOULANGERIE - PATISSERIE**

MAISON

**NORBERT  
CARON**

27, rue Mertian, 27

MONTATAIRE

**LINGERIE**

**BONNETERIE**

**MERCERIE**



**NINA**

5, place Auguste-Génie, 5  
MONTATAIRE

Dépôt Nettoyage - Laverie





Gd prix cycliste  
Annamastique

✕ Boissons de 1<sup>er</sup> choix  
 ✕ Bon accueil  
 AU  
**CAFÉ DE LA PAIX**  
 Maison GOFFIN  
 33, rue Mertian - Montataire  
 ✕ Vins  
 ✕ Liqueurs  
 ✕ Apéritifs  
 A EMPORTER

EPICERIE - BISCUITERIE  
 CONFISERIE - VINS  
 MAGASINS UNA  
**TAVERNIER**  
 58, rue Roger-Salengro, 58  
 MONTATAIRE

BEURRE  
 ŒUFS  
 FROMAGES  
 PRODUITS POTIN  
**DELAMORLIÈRE**  
 5, Place Auguste-Génie, 5  
 MONTATAIRE

CONFISERIE FINE  
 Maison  
**GUERNOTÉ**  
 83, rue J.-Jaurès, Montataire  
 JOUETS  
 FARCES - ATTRAPES

A CAUSE DE LA POLITIQUE DU POUVOIR GAULLISTE  
SITUATION SCOLAIRE INQUIETANTE POUR LA RENTREE

# A Montataire, il faudrait 10 postes supplémentaires d'instituteurs

La situation scolaire, déjà inquiétante cette année, va encore s'aggraver à la rentrée prochaine.

**Dans les maternelles**, les effectifs augmentent sans cesse. A la rue de l'Eglise, on ne peut prendre les enfants qu'à partir de 3 ans et à la rentrée, il faudrait adopter le système de mi-temps pour 2 classes, système qui gêne considérablement les parents. Il faudrait 2 créations pour obtenir une moyenne de 35 élèves par classe.

La construction d'une école maternelle est un besoin urgent. Celle-ci est prévue rue des Ecoles. Les travaux devraient débuter à l'automne, mais rien n'est assuré pour l'instant à cause du manque de crédits.

Au groupe Joliot-Curie, rue Louis-Blanc, les effectifs sont aussi chargés, il faudrait une création pour obtenir la même moyenne de 35.

**Dans les Ecoles primaires**, la situation n'est guère réjouissante. A l'école de garçons, des classes auront plus de 40 élèves, il faudrait 2 créations pour obtenir la moyenne.

A l'école de filles, situation semblable. Au groupe Danièle-Casanova, à Magenta, la classe enfantine aura environ 47 élèves. Il faudrait une création pour obtenir la moyenne.

Au groupe Joliot-Curie, rue Louis-Blanc, des classes ont 45 élèves, il faudrait au moins 1 création pour les garçons et une pour les filles.

Si nous récapitulons, nous voyons qu'il faudrait rien que pour Montataire, 10 créations pour obtenir qu'une classe ait un effectif moyen de 35 élèves. Encore s'agit-il de moyenne et non de maximum, ce qui signifie que certaines classes auront plus de 35 élèves.

Pour la rentrée de septembre, il avait été demandé 120 créations de classes, primaires et 20 créations de classes maternelles.

Or le gouvernement gaulliste n'a accordé aucune des créations demandées. La situation est donc fort grave. Elle l'est autant en ce qui concerne l'apprentissage.

En effet des élèves reçus au C.E.P. n'ont pu trouver de place dans un centre d'apprentissage, la difficulté du concours d'entrée dépendant du nombre de places disponibles.

Et que faire de tous ceux qui quittent l'école sans le C.E.P. et qui ont le droit aussi, quelque soit leur niveau, d'apprendre un métier?

Va-t-on les livrer au patronat au moyen de l'apprentissage sous contrat?

Devront-ils se mettre à genoux s'ils veulent apprendre un métier? ou vont-ils être cette armée de manœuvres payés à bas prix et qu'on transportera un peu partout, au gré des besoins de l'économie et aussi pour briser les mouvements revendicatifs.

Jamais on n'avait vu sacrifier la jeunesse autant que sous ce régime qui parle sans cesse de grandeur.

En vérité, parce qu'il est l'expression des monopoles, le pouvoir gaulliste a peur des progrès du peuple. Il craint que l'instruction ne provoque un désir d'émancipation chez les jeunes et que le patronat ne puisse plus maintenir son exploitation, même avec l'aide de l'église. **Jamais peut-être autant qu'au siècle de Gagarine les intérêts de la classe capitaliste et de son gouvernement n'ont été si contraire à ceux de la nation.**

Devant une telle situation, il importe que toutes les forces vives du pays et surtout les travailleurs s'organisent afin de lutter contre la malfaisance du pouvoir et d'exiger pour leurs enfants une instruction à la mesure des besoins du siècle.

Que tous les parents d'élèves, les républicains, les laïcs agissent dans l'unité, que monte vers le pouvoir, leur mécontentement et leurs exigences.

Que se multiplient les pétitions et les délégations en direction du pouvoir gaulliste qui sera bien obligé de reculer si la pression est assez forte.

Les communistes n'ont cessé de réclamer les crédits nécessaires.

Le programme adopté au 16<sup>e</sup> congrès prévoit :

« La construction rapide des écoles nécessaires pour tous les ordres d'enseignement, l'équipement de ces écoles et la création de dizaines de milliers de postes de maîtres de tous les degrés et rémunérés comme doivent l'être les éducateurs de la jeunesse française ».

Nul doute qu'un tel objectif peut rassembler toutes les forces laïques et démocratiques sans aucune exclusive.

Jean PEYNOT.

ENTREPRISE  
 DE CONFECTION  
 ★  
 Madame  
**GOUVENAUX**  
 Impasse Chevalier  
 MONTATAIRE



# A PROPOS DES TRAVAUX DANS LES ECOLES

S'il est un problème crucial sur lequel se penche sans désespérer la Municipalité, c'est bien celui qui concerne les Ecoles publiques.

En effet, Montataire possède 4 groupes scolaires à savoir : Joliot-Curie, Danielle-Casanova, Filles centre et Garçons centre, auxquels s'ajoutent l'Ecole Maternelle de la rue de l'Eglise.

Il est bien certain que la construction des groupes Joliot-Curie (Louis-Blanc) et Danielle-Casanova (Magenta) avec les réparations à effectuer aux autres groupes déjà existants ont été et sont encore un gros souci pour la Municipalité de Montataire.

En effet lors de la construction des groupes Joliot-Curie et Danielle-Casanova des fondations spéciales et du remblaiement de terrain se sont révélés nécessaires, mais le coût de ces travaux supplémentaires a été laissé entièrement à la charge de la commune. Mieux encore les subventions accordées par le Département pour la construction de ces groupes n'ont pas encore été entièrement versées à la Municipalité et à ce sujet nous posons la question : Que fait en l'occurrence le Conseil général du canton, afin que les subventions allouées nous soient versées, qu'attend-il pour intervenir afin que les engagements pris soient respectés ? Le problème est posé, puisse-t-il être résolu rapidement afin que ce qui nous a été promis nous soit remis.

Mais là ne s'arrête pas les soucis de la Municipalité et de la Commission responsable de la scolarité et pour vous pénétrer des problèmes qui se posent, voyons ensemble le chapitre réparations des locaux scolaires :

**ECOLES CENTRE** : Cours moyen 1<sup>re</sup> année 4<sup>e</sup> B.

Refaire l'installation électrique et repeindre la classe.

6<sup>e</sup> B Cours élémentaire 2<sup>e</sup> année : Repeindre la classe.

6<sup>e</sup> A Cours élémentaire 1<sup>re</sup> année : Réparer les vasistas, réparer le dessous de fenêtre côté petite cour. Changer les interrupteurs.

Cours préparatoire 10<sup>e</sup> année : réparer le mur près de la porte d'entrée. Réparer la fenêtre côté jardin (impossibilité de fermeture).

1<sup>re</sup> Classe : refaire les peintures. Réparer les vasistas.

Garage : remplacer les carreaux manquant.

Petit Préau : (alle gauche) refaire le carrelage. Murs à réparer. Murs à repeindre. Gouttière à réparer.

Bureau de la Directrice : Réparer la gouttière.

Porte d'entrée : à refaire entièrement.

Logements : repeindre 3 pièces et refaire l'installation électrique dans une pièce. Remplacer une porte. Refaire les plafonds et les planchers dans 2 pièces, repeindre couloirs, cage d'escalier et W.C. Vérifier et réparer la toiture. Réparer une cheminée. Repeindre 1 cuisine et 1 plafond. Installation d'une salle d'eau. Installer l'éclairage dans les caves et grenier. Vérifier et réparer les fenêtres. Installation de douches.

A toutes ces réparations s'ajoutent la réparation ou l'installation de porte-manteaux, peinture de tableaux. Revernir tables et bureaux, réparations de serrures, etc...

Pour l'école de la rue Louis-Blanc, anciennes classes il en est de même.

L'Ecole Filles centre ne peut être terminée, (en particulier les baies vitrées) car là encore les subventions promises ne sont tou-

jours pas versées par le Conseil général.

De plus, devant l'extension de notre ville, il est prévue la construction (devenue nécessaire) d'un nouveau groupe scolaire au lieu-dit « Le Mallet ».

La Municipalité et la Commission scolaire sont constamment en contact avec les services compétents pour que les crédits nécessaires soient alloués, mais hélas lesdits services ne nous débloquent qu'au compte-goutte cet argent qu'ils dispensent par contre avec générosité dans des œuvres qui n'ont rien à voir avec le bien-être du peuple ou aux écoles confessionnelles.

La Municipalité de Montataire entend continuer son œuvre au service de la population, de l'école laïque en particulier avec le concours des parents d'élèves et de tous les amis de l'école.

Léon TREFCON.

## “ L'EGALITAIRE ”

4, rue des Déportés, 4

...VOTRE COOPERATIVE

Maison de confiance créée en 1911

Ventes générales au public,  
adhérents en particulier

EPICERIE - BOISSONS - MERCERIE  
BONNETERIE - LINGERIE  
GRAINES ET SEMENCES  
COMBUSTIBLES

## PHILBERT VÊTEMENTS

SPECIALISTE  
DES GRANDES MARQUES

2, rue Mertian, 2  
MONTATAIRE

Tél. 871 Creil

## André MARC

Entreprise générale de serrurerie

Charpente métallique

Menuiserie métallique

Fermeture métallique

4, rue Abel-Lancelot, 4

Montataire - Tél. 11.11 Creil

Maison

**MENONCIN**

\*\*\*

C A F E

**Chez "TOTOR"**

Rue Mertian

MONTATAIRE

RADIO - TELEVISION - ELECTRO-MENAGER

## M. PERCEVAL

Télé-Service

7, rue Lesieur - MONTATAIRE - Tél. 357 Creil

CHARCUTERIE FINE - VOLAILLES

## Ch. BOUCHER

5, rue Henri-Barbusse, 5 - MONTATAIRE

Tél. 785 Creil



sur ce projet, alors que les besoins sont reconnus par  
Afin que la population soit tenue au courant en  
annonce et qu'elle apporte tout son appui à la Muni-  
cipalité pour de telles réalisations, nous publions dans ce  
journal un vœu du Conseil Municipal envoyé au Ministère  
aux articles rappelant deux aspects des besoins urgents.

Pour acheter : une bicyclette  
un vélosorex  
un lambretta

UNE SEULE ADRESSE :

**QUENON**

138, rue Jean-Jaurès, 138  
MONTATAIRE

Voitures d'enfants  
Station service Vélosorex  
Banc d'essai  
Réparations - Accessoires

**MAILLARD**

Votre  
HORLOGER  
BIJOUTIER



MONTATAIRE Face la Poste

Charbons en tous genres

DANIEL

**LEMAIRE**

53, rue des Ecoles, 53  
MONTATAIRE  
Tél. 11.32 Creil

BOIS — MAZOUT  
BUTANE — PROPANE

Livraisons à domicile



Un autre quartier qui a

## Les logements insalubres une plaie à faire disparaître

L'enquête réalisée en 1953 et portant sur 525 logements permet de mesurer le degré de vétusté de certains quartiers de Montataire.

**Aération** : sur ces 525 logements, 9 seulement sont suffisamment aérés.

**Ensoleillement** : 72 % de ces logements ont moins de 2 heures de soleil par jour dont 5 % qui n'en ont jamais.

**Eau** : 6 % de ces logements avaient l'eau sur évier à cette époque.

**W. C.** : 58 % des logements ne disposent que d'un W. C. commun situé dans la cour et souvent dans un état qui se passe de commentaire. 44 % ne sont desservis par aucun W. C.

Ajoutons que nos camarades de la Commission d'hygiène ont souvent à intervenir pour des questions d'eau, d'écoulement, de W. C. La vétusté de ces logements étant un sujet permanent de litiges entre locataires et propriétaires.

**Humidité** : 56 % des logements ont une très forte humidité.

**Voisinage** : 67 % sont soumis aux fumées, aux bruits des usines, ou situés dans des marécages, à proximité de rues bruyantes et poussiéreuses.

**Commodités** : (accès, escaliers, dépendances, chauffage, éclairage) : suffisantes : 19 %, insuffisantes : 65 %, nulles : 16 %.

Voici le classement de ces logements d'après leur salubrité :

- 4 logements sains ;
  - 28 logements améliorables ;
  - 342 logements malsains ;
  - 152 logements très malsains.
- C'est 94 % de ces logements qui sont

jugés impropres à une habitation décente. Bien sûr toutes les habitations de Montataire ne sont pas dans cet état, mais il est certain que de très nombreuses habitations sont la cause de maladies en particulier pour les enfants.

Pour entreprendre une véritable rénovation urbaine, c'est-à-dire faire disparaître ces taudis et construire à la place des logements neufs, il est nécessaire de donner aux familles, dans l'immédiat, un logement neuf permettant de libérer les taudis et de les livrer à la pioche des démolisseurs.

Un projet de rénovation urbaine a été proposé par la Municipalité aux services de la Construction. Il englobe notamment les quartiers des rues Victor-Hugo, G

Un autre exemple d'ilots insalubres : ces masures de la Cour à Mangot

**G. THIEBLEMONT**

PÂTISSIER — TRAITEUR

3, rue Mertian, 3 — MONTATAIRE

Location  
de linge

Tél. :  
770 Creil

Banquet  
à domicile



80 logements  
H. L. M. construits  
par an, c'est trop  
peu en comparaison  
des besoins



**POUR LES JEUNES MÉNAGES  
IL FAUDRAIT  
100 LOGEMENTS PAR AN**

Nous avons calculé que pour répondre aux besoins des jeunes ménages de la localité il serait nécessaire de construire 100 logements chaque année.

Or, actuellement ces besoins sont loin d'être satisfaits. L'année dernière il a été construit 80 logements H.L.M. Cette année environ autant seront mis en location. Et ces logements sont habités non seulement par des jeunes ménages, mais aussi par des familles qui ont plusieurs enfants, ce qui est normal.

Mais chaque année le retard entre les besoins et ce qui se construit s'accroît pour devenir un drame permanent. Presque à chaque permanence de M. Michel Roger, adjoint, sur le logement, des jeunes mariés viennent faire connaître leur situation parfois dramatique.

Et non seulement chaque année accumule du retard dans ce domaine, mais à partir de 1965 les besoins vont doubler en raison du nombre important de naissances survenues après la guerre. Ces jeunes

gens et ces jeunes filles arrivés à 20 ans voudront fonder leur foyer et ils auront besoin d'un logement.

La crise du logement risque donc d'être plus grave encore d'ici 4 ou 5 ans si le rythme de la construction de logements ne s'accroît pas au cours de ces années.

C'est pourquoi la Municipalité de Montataire, ayant analysé cette situation, présentait l'année dernière un projet de construction de 3.500 logements à réaliser dans les dix prochaines années.

Malheureusement nous attendons toujours la réponse du Ministre de la Construction dont dépend l'accord, par conséquent les crédits. Le temps perdu est préjudiciable en premier lieu à tous ceux, et en particulier les jeunes ménages, qui attendent un logement.

Les mals-logés, comme les jeunes ménages sans logis, aideront, nous en sommes sûr, la Municipalité pour obtenir du Ministre les crédits pour les constructions attendues.

**HUITRES** **CRUSTACES**

TOUTE LA MAREE  
FRAICHE

Arrivage tous les jours  
sauf le lundi

**POISSONNERIE**

**DEBOUT**

73, rue Jean-Jaurès, 73  
MONTATAIRE - Tél. 790 Creil

**CHEZ**

**SUZANNE**

VETEMENTS et SOUS-VETEMENTS  
POUR DAMES et ENFANTS  
Dépôt de Teinturerie  
Articles de Paris

POUR ETRE ELEGANTE  
UNE DAME S'HABILLE  
CHEZ SUZANNE

7, rue Mertian - Montataire

**MENUISERIE - CHARPENTE**

Spécialiste cuisines par éléments FORMICA-POLYREY  
TABLES - CHAISES CHROMEES

**Daniel PENNETIER**

118, rue Louis-Blanc - MONTATAIRE - Tél. 13.34 Creil

**La Boucherie Chevaline**



**Auguste DEVROË**

6, rue de la République - MONTATAIRE

vous remercie de la confiance que vous lui témoignez  
« MIEUX VOUS SERVIR » est son souci constant

R.C. 60-A-420

Tél. 725 Creil

**PEDICURE - MASSAGE FACIAL - MANUCURE**

**MADAME AVOND**

9, rue de la République - MONTATAIRE

Tél. 12.28 Creil

Ouvert : Mercredi - Jeudi - Vendredi - Samedi.

**NOCES ET BANQUETS — DANCING**

**Hotel-Restaurant Moderne**

10, rue Mertian, 10 - MONTATAIRE

Tél. 771 Creil

Confort - Chauffage central  
Eau chaude et froide - Parking privé



# Un bilan positif

par Maurice MIGNON, adjoint au maire

l'œuvre la période des élections, nous taxent de démagogie quand nous nous adressons à la population, que, par une politique entièrement financière, malgré l'aide refusée par les services de tutelles, il ne d'apporter quelques améliorations à la population peut s'en

Edouard Rodier les trottoirs qui sont terminés, la rue de la République, fait que rien n'est alloué pour améliorer le sort du peuple. Œuvrer pour la fin de la guerre d'Algérie, Œuvrer pour le retour à la démocratie dans notre pays, c'est vouloir donner aux communes la possibilité de satisfaire aux besoins des populations.

pratiques sont terminés, la rue de la République, fait que rien n'est alloué pour améliorer le sort du peuple. Œuvrer pour la fin de la guerre d'Algérie, Œuvrer pour le retour à la démocratie dans notre pays, c'est vouloir donner aux communes la possibilité de satisfaire aux besoins des populations.

tion des rues Ginisti, Lesieur, Henri-Vieillard, Gournay, Louis-Abel-Lancelot, nous avons un routier bien entretenu. Le a été installé rues Marceau-derrière-Boulangier, ainsi qu'au de la Ville où s'achève la con- gement d'accession à la pro- pluviales de ce lotissement dans la canalisation en ser- dernier.

d'eau potable a été faite du Standard, elle va re- can-Biondi II.

les lignes ce qui a été fait de la Ville, tout cela aux frais de la Ville, sans aucune subvention.

politique gaulliste de créer est surtout une forme ré- on, qui vise à enlever aux de des dépenses des grands

guerre du Gouvernement % du budget national est

consacré à l'armée et aux forces de répression contre la classe ouvrière, fait que rien n'est alloué pour améliorer le sort du peuple. Œuvrer pour la fin de la guerre d'Algérie, Œuvrer pour le retour à la démocratie dans notre pays, c'est vouloir donner aux communes la possibilité de satisfaire aux besoins des populations.

## Le sous-sol de la Coopérative aménagé en salle de danse et de loisirs

Dans une récente réunion le Conseil Municipal a décidé d'aménager le sous-sol de la Coopérative en salle des Fêtes. Un parquet de danse va être posé, les peintures, l'éclairage, des aménagements seront faits. Ainsi les amateurs de danses, les sociétés pour leurs festivités et leur réunions auront à leur disposition une belle salle. C'est là une petite réalisation qui apportera beaucoup pour les loisirs de la population. Elle pourra entrer en service dès l'automne prochain.

## L'ECLAIRAGE PUBLIC

### Début de travaux en août

Enfin notre éclairage public va s'améliorer dans une moitié de la ville avec, dans les rues principales, un éclairage fluorescent. Cette décision prise voici environ un an va entrer dans les faits ces jours-ci. L'entreprise doit commencer les travaux au début août pour terminer en septembre. Dans cette tranche la rue Romain-Rolland et l'avenue Anatole-France qui desservent la cité des Martinets sont comprises.



réfection des trottoirs place Auguste-Génie

CONFECTION  
BONNETERIE  
LAYETTE

Maison

## BERTHELIN

51, rue de la République, 51  
MONTATAIRE

MENUISERIE - CHARPENTE  
TRAVAUX FORMICA

## VERDET Frères

16, rue de la République, 16  
MONTATAIRE

CAFE - EPICERIE  
Maison de confiance

## GILAND-GÉRARD

74, rue des Ecoles, 74  
MONTATAIRE

Colis à prix réduit pour collectivité

MAISON

## DIDIER

ALIMENTATION GENERALE

29, rue Mertian  
MONTATAIRE

Tél. 755 Creil



# une belle manifestation UR LA DÉFENSE DES LIBERTÉS MOCRATIQUES

ite année  
des orga-  
publique,  
rie.  
a mani-  
appel de  
sations.  
randeur  
dém-

cratique du pays, politique de fausse grandeur de de Gaulle et de son Gouvernement.

Les grandioses manifestations d'unions républicaines qui se sont multipliées dans toute la France, sont l'annonce de la victoire des forces démocratiques pour une République renouvelée.

En effet, on ne peut détacher ces grandioses manifestations d'union pour la défense de la République, pour les libertés et la Paix en Algérie, des manifestations d'ordre économique qui dans toute cette même période secouent le pouvoir gaulliste : les travailleurs pour leurs revendications, les petits paysans, les fonctionnaires, etc..., en un mot toutes les victimes de la politique des monopoles dont de Gaulle et son Gouvernement sont les représentants. Nous assistons maintenant aux premiers signes de la convergence de toutes les luttes pour battre le pouvoir gaulliste et pour la restauration d'une République renouvelée dans laquelle le peuple qui travaille, qui produit et qui pense aura toute sa place.

TOUS LES TRAVAUX DE CIMETIERE

## DELANSOY-FIRON

MARBRERIE PLACE DE L'EGLISE

Caveaux en ciment armé, pierres, briques, parpaings  
Monuments au prix de fabrique  
Entretien - Gravures - Articles - Fleurs

## Montataire - Mobilier

AMEUBLEMENT GENERAL  
VOITURES D'ENFANTS  
JOUETS

Maison  
**BRUYNOGHE**

74, rue Jean-Jaurès - MONTATAIRE - R.C. Senlis 10.375

LA MIROITERIE MODERNE DE L'OISE

## ESCUDERO

Tél. Creil 794

vous rappelle qu'elle est le seul agent direct de la région et qu'elle se tient à votre disposition pour l'installation des glaces vitrines et tout ce qui concerne la Miroiterie

## BIENTOT le Grand Prix Cycliste de la Ville de Montataire

Chaque année la fête de Montataire est marquée par le succès du Grand Prix Cycliste de la Ville de Montataire que patronne le journal « l'Humanité-Dimanche ».

Cette année il aura lieu le dimanche 20 août sur un parcours de 130 km. sur un circuit à parcourir trois fois. Il empruntera l'itinéraire suivant : Montataire, Les Forges, Saint-Leu, Villers-sous-Uilly-Saint-Georges, Mouy, Balagny, Cires-les-Mello, Saint-Vaast, Montataire. Le départ aura lieu place de la Mairie à 8 h. et l'arrivée rue Roger-Salengro vers 11 h. 20. 50.000 francs de prix seront à la Municipalité, « l'Humanité-Dimanche » et le Syndicat d'Initiatives au vainqueur et 1<sup>er</sup> de chaque catégorie.

C'est le Cyclo-Club Creillois qui organise à nouveau ce grand prix, depuis la disparition de l'Union Cycliste Montatairienne qui est regrettée par bon nombre de sportifs.

Cette course, de caractère internationale réservée aux Indépendants et Amateurs toutes catégories, comprend chaque année un lot relevé de concurrents de valeur.

Son palmarès est d'ailleurs éloquent. On relève parmi les vainqueurs les noms de Brynooghe, Blin, Lacroix, Cavanna, Bellay, Gouget Wasko, Leitchmann, Sentier.

Souhaitons donc un beau succès au Grand Prix Cycliste de la Ville de Montataire et qu'un public nombreux acclame les valeureux coureurs dans leurs efforts sportifs.

COUVERTURE  
PLOMBERIE

## MANCHERON VERLHAC

24 bis, rue des Ecoles  
MONTATAIRE

C.C.P. Paris 9350-83

MAISON  
Jacki VANDERBECKEN

## AU PETIT BAZAR

Grand choix de cadeaux  
Jouets - Articles de voyage

44, rue de la République, 44  
MONTATAIRE

M. et M<sup>me</sup> NOPPE

## Aux GALERIES de MONTATAIRE

42, rue de la République, 42  
MONTATAIRE

VETEMENTS  
Hommes - Dames - Enfants  
CONFECTION

Maison

## JUBLLOT

13, rue de la République, 13  
Montataire — Tél. 683 Creil

BALATUM - TOILES  
PAPIERS PEINTS - PEINTURES  
et toute la DROGUERIE

## Maurice DARRAS

2, rue Mertion - MONTATAIRE

TRANSPORTS - DEMENAGEMENTS  
(Toutes distances)

Voie de Fer et de Terre — Service régulier sur Paris  
— GARDE-MEUBLES —

## ANDRÉ DENEL

1, rue Pierre-Sémard - NOGENT-SUR-OISE - Tél. 492 Creil

ASSURANCES

CREDIT AUTOMOBILE

## Gilbert GRISON

Agent général d'Assurances

13, rue Henri-Joret à MONTATAIRE - Tél. 576 Creil

Toute une vie consacrée  
à la Gymnastique

## M. Prosper DIERAERT

a reçu la Médaille d'Or du Mérite Sportif

Le lundi 26 juin à la Mairie de Montataire eut lieu une amicale réception à l'occasion de la remise de la Médaille d'Or du Mérite Sportif à M. Prosper Dieraert, directeur technique de la Société de Gymnastique « l'Espérance Municipale ».

MM. Marcel Coene, maire, Maurice Mignon, Robert Trin, Michel Roger, adjoints, de nombreux membres du Conseil Municipal, M. Meunier de la Fédération de Gymnastique, les dirigeants de la Société de Gymnastique, les moniteurs et leurs jeunes élèves, les représentants des Sociétés locales avaient tenu à honorer de leur présence cette distinction bien méritée.

M. Marcel Coene, Président actif de « l'Espérance Municipale » devait d'ailleurs rappeler que M. Prosper Dieraert a consacré toute sa vie à la Gymnastique. Il énuméra son brillant palmarès qui peuvent envier tous nos jeunes gymnastes.

Une magnifique coupe fut offerte à M. Dieraert, en hommage aux services rendus pour le sport à Montataire, car si la Société « l'Espérance Municipale » connaît cet essor, on le doit en grande partie au dévouement inlassable de M. Dieraert et de ses jeunes monitrices qui furent elles aussi récompensées.

A cette occasion la Municipalité a remis à tous les jeunes gymnastes des équipements (maillots et jupettes).  
Félicitations encore à M. Dieraert.



BIJOUTERIE  
HORLOGERIE  
ORFÈVRE

### "AU SAPHIR BLEU"

Maison MONTIGNON

64, rue de la République, 64  
MONTATAIRE — Tél. Creil 710

Se charge de toutes vos réparations  
Dépositaire de la marque Suisse « Vulcain » et de Lacorda  
Précisa - Lip.

HOPITAUX - CLINIQUES

FRANCE-ETRANGER  
TOUTES DISTANCES

Téléphone : 13-62 Creil

Permanence jour et nuit, dimanches et jours fériés

### AMBULANCE BAUDELET

AMBULANCE  
CLIMATISEE  
TOUT CONFORT

22, rue Carnot, NOGENT-sur-OISE

Tarif Préfectoral remboursé par la Sécurité Sociale

## Ets P. DIERAERT

GROS

CHARBONS en tous genres  
FUEL - OIL - MAZOUT

DETAIL

3, rue André-Ginisti, 3 - MONTATAIRE - Tél. 979 Creil

Vous assure une bonne livraison sans poussier  
De la mine aux consommateurs...

Agence PEUGEOT - MOTOS - SCOOTERS - CYCLES  
CYCLOMOTEURS (9 modèles)

## EMILE MANIQUET

28, rue de la République - MONTATAIRE - Tél. 991 Creil

ACCESSOIRES - PIÈCES DÉTACHÉES - RÉPARATIONS  
ARTICLES DE CHASSE - MUNITIONS

TOUS PRODUITS MÉTALLURGIQUES

DÉMOLITION D'USINES - MATÉRIEL ET FER DE RÉEMPLOI  
Ferraille - Vieux métaux - Spécialité d'essuyage pour l'industrie

## La RECUPERATION de L'OISE

9, Place Auguste-Génie - MONTATAIRE - Tél. Creil 10.86

CAFE-TABAC - JOURNAUX

BRIQUETS  
A GAZ  
Flaminaire  
Silver-Match

## Jean LEGER

18, rue de la République, 18  
MONTATAIRE — Tél. 867 Creil

Tous les résultats sportifs complets du Dimanche

### CONTRIBUTIONS DIRECTES

Recette municipale : Perception de Creil,  
1, rue Albert-Thomas. Ouverture : tous les  
jours ouvrables (sauf le lundi matin) de  
8 h. 30 à 12 h. et de 14 h. à 16 h.

Permanence à la Mairie de Montataire tous  
les deux jeudis qui suivent le 15 de chaque  
mois, de 14 h. à 16 h.

#### CONTROLE :

Contrôle de Creil-banlieue, place Albert-  
Dugé à Creil (tél. 990) ouvert le mercredi  
de 9 h. à 12 h. et de 14 h. à 16 h.

Réception des contribuables à la Mairie de  
Montataire le dernier vendredi de chaque  
mois de 14 h. à 16 h.

### ACTES OU BULLETINS DE NAISSANCE, DE MARIAGE, DE DECES :

Pour beaucoup de besoins (dossiers de Sé-  
curité Sociale, d'allocations familiales, de  
bourses d'études, d'assistance, d'affaires mi-  
litaires (sauf pension), de secours mutuels,  
etc...), les familles peuvent désormais pour  
produire les justifications qui leur sont de-  
mandées, se dispenser de s'adresser à la Mai-  
rie où a été enregistré la naissance ou le  
décès, ou célébré le mariage.

Les intéressés doivent procéder comme suit :

a) s'ils se dérangent au bureau qui établit  
leur dossier, la présentation du livret de famille  
régulièrement tenu à jour ou de l'acte  
de naissance suffira.

b) s'ils doivent adresser leur dossier par  
courrier : une seule démarche à la mairie  
de leur domicile leur permettra d'obtenir tou-  
jours sur présentation du livret de famille  
régulièrement tenu à jour ou de l'acte de  
naissance, une « fiche d'état civil » relatant  
toutes les indications demandées.

Les intéressés s'éviteront ainsi des dépla-  
cements ou des correspondances avec les frais  
et retards qu'ils entraînent.

Cette procédure simplifiée n'est pas appli-  
cable pour les dossiers suivants dont l'import-  
ance demande un contrôle rigoureux des ren-  
seignements d'état-civil :

Mariage — Naturalisation — Carte d'iden-  
tité — Passeport — Délivrance des certifi-  
cats de nationalité — Inscription au registre

### Vous voulez savoir que...

du Commerce — Procédure tendant au recrute-  
ment des fonctionnaires et agents des ad-  
ministrations, services et établissements ad-  
ministrés par l'Etat — Liquidation des droits à  
pension des fonctionnaires — Liquidation des  
droits à pension des victimes de guerre ou  
de leurs ayants-droits.

MONTANT des frais pour les actes — voir

papier timbré — à demander à la mairie  
d'origine (à régler par mandat) :  
Acte de naissance : 1 NF + 0,50 NF  
pour envoi.  
Acte de mariage ou de divorce : 1,00 NF  
+ 0,50 NF pour envoi.  
Acte de décès : 1 NF + 0,50 NF pour  
envoi.

RADIO - TELEVISION  
DISQUES  
APPAREILS  
ELECTRO-MENAGER

## Georges QUENON

80, rue J.-Jaurès - 9, rue Merton  
MONTATAIRE

Machines à laver « Hoover »  
Démonstrateur « Frigidaire » le vrai

## Au Cours des Halles

Maison BENZERTI  
5, rue Merton - MONTATAIRE

TOUS LES BEAUX FRUITS  
et LEGUMES de la SAISON  
Spécialité de vins d'Afrique du Nord  
LEGUMES, AGRUMES ET  
FRUITS SECS

Conserves de Fruits et Légumes  
Prix exceptionnels

N'hésitez pas à nous rendre visite.  
Ouvert tous les jours sauf le lundi

## Stop-Bar

HOTEL CHEZ TORTOSA

31, rue Merton, 31  
MONTATAIRE

RESTAURANT - PENSION  
CHAMBRES

BON ACCUEIL - PRIX MODERES

CHARPENTE - MENUISERIE

ENTREPRISE

## Bernard GÉRARD

S'-LEU-D'ESSERENT (Oise)

Ateliers à Montataire

Station Service TOTAL

## COENE-GRALL

31, rue Henri-Joret, 31

MONTATAIRE — Tél. 13.91 Creil

Graissage - Lavage - Pneus - Accus - Accessoires  
Huile - Essence - Super - 2 Temps Total  
Prise de voitures à domicile

MARBRERIE

## Jean ZEN

CAVEAU DE FAMILLE EN BRIQUES - MONUMENTS  
FLEURS NATURELLES

Toujours aux prix les plus justes  
Le meilleur accueil vous est réservé

BOUCHERIE NOUVELLE

Ventes de 1<sup>er</sup> choix - Livraison à domicile

## René DESHAYES

24, rue de la République, 24 - MONTATAIRE

Tél. 748 Creil

Maison de confiance



On suspendu les negociations d'Evian, de Gaulle maintient ses exigences colonialistes sur le Sahara et sur les régions riches de l'Algérie, qu'il veut garder aux grandes sociétés capitalistes internationales afin qu'elles continuent à tirer de gros profits.

On comprend que les algériens aient manifesté avec une telle ampleur et un grand courage le 5 juillet dernier à l'appel du G.P.R.A. Ils ont marqué par là leur opposition résolue à tout partage de leur territoire.

negociation G.P.R.A. sur d'aboutir à la

Il n'y a pas de dire à la Pa réclamer l'app de Gaulle.

Au cours d taines de per gné des péti ont été porté le 10 juin, Il est neces usines et les

**AU MARTIN-PECHEUR**

CAFE - HOTEL

chez

**Serge**

Place du Marché

**MONTATAIRE**

**A L'OCCA**

*ce*

DE

*at*

*du*

**ENTREPRISE**

**DE MAÇONNERIE**

et **Monuments Funéraires**

•  
**M. BILLAND**  
•

51 ter, rue des Ecoles, 51

**MONTATAIRE**

A nicip solda dicou ciale nos j pour quelo Dans haite alise jeune à Mo vice. Muni force l'unio tion ainsi dans l'ang milles



VINS FINS  
de toutes provenances

VINS DE TABLE  
SPIRITUEUX

**A LA CAVE  
DE BORDEAUX**

52, rue Victor-Hugo - Montataire  
Livraison à domicile

**S. RAFFIN**

CREMERIE  
CHARCUTERIE  
PRIMEURS  
BONNETERIE

DEPOT DE PAIN

Bon accueil

RUE ROGER - SALENGRO

TOLERIE AUTOMOBILE

PEINTURE EMAIL A FROID  
PEINTURE CELLULOSIQUE

**Marius PIERRIN**

Atelier : 153, rue Louis-Blanc  
Montataire - Tél. 769 Creil

CHARCUTERIE  
COMESTIBLES

**M. DELAPLACE**

31, rue Victor-Hugo  
MONTATAIRE

R.C. 59 A 558

**GRACE A LA PUBLICITE DES COMMERÇANTS LOCAUX  
CE BULLETIN  
PARAITRA TOUS LES TROIS MOIS**

Mesdames, Messieurs,

Vous faites connaissance aujourd'hui avec le N° 1 de notre Bulletin Municipal trimestriel, dont nous avons l'intention de faire un lien entre le Conseil Municipal et la population de Montataire.

Nous nous efforcerons de le rendre attrayant tout en vous informant des réalisations et des projets municipaux, de la vie et des difficultés des Sociétés locales, de leurs activités, de leurs succès et des résultats obtenus, de la vie et de l'activité de nos Ecoles.

Chaque trimestre il vous sera distribué gratuitement et nous sommes persuadés qu'il vous deviendra nécessaire.

Un bulletin comme celui-ci ne peut être pris en charge par le Budget Communal, il se doit d'être indépendant et le lecteur doit pouvoir y découvrir nos critiques et nos idées, de même que nous acceptons celles des autres.

Pour garantir cette indépendance, nous avons eu recours financièrement aux Commerçants de Montataire qui ont accepté de nous aider en nous confiant leur publicité.

Grâce à cet effort publicitaire la parution de notre Bulletin est garantie pour un an, il vous appartient de l'assurer définitivement en faisant confiance aux commerçants dont les noms figurent sur les pages qui vont suivre.

La prospérité du commerce local est facteur de la prospérité de la Commune, par la perception de la taxe locale tout d'abord et aussi par l'attrait qu'il apporte dans la ville.

Certes peu de commerçants de Montataire disposent de vitrines leur permettant d'exposer à la curiosité des clients les articles qu'ils vendent et bien souvent c'est à l'intérieur que vous découvrez ce que vous désirez acquérir, il n'en est pas moins vrai que dans le choix, la qualité et les prix vous pouvez obtenir à Montataire ce que bien des fois vous allez chercher ailleurs.

Un commerçant qui mérite ce nom, ne craint pas de vous faire voir son stock, de le déballer, et de le ranger avec le sourire s'il ne vous donne pas satisfaction, ne craignez donc jamais de les importuner et efforcez-vous d'acheter à Montataire.

Le Maire : **Marcel COENE.**

**NELLY**

LAINES A TRICOTER  
LAYETTE - MERCERIE  
BONNETERIE

GAINES - CORSETS  
SOUTIEN-GORGE

Maison agréée par la  
Sécurité Sociale

**Brasserie de Montataire**

BIERES - CIDRES  
LIMONADES - SODAS  
SIROPS - JUS DE FRUITS  
EAUX MINERALES

ROGER

**DROUIN**

3, rue de Condé, 3  
MONTATAIRE - Tél. 43 Creil

**NOS ÉCOLES : UNE DE NOS PRINCIPALES  
PRÉOCCUPATIONS**

C'est l'une de nos principales préoccupations et cependant tout est loin d'y avoir la perfection que nous voudrions.

Nous avons certes progressé puisque deux groupes neufs fonctionnent.

Le groupe Danielle CASANOVA du hameau de Magenta, depuis trois ans en activité a maintenant une direction, il reste peu à faire pour donner entière satisfaction.

Il n'en est pas de même au groupe Joliot-Curie, construit sur un terrain beaucoup moins propice, qui a nécessité des fondations spéciales pour les bâtiments et des centaines de mètres cubes de remblai pour les cours. Celui-ci n'a pas encore de Direction, ce qui gêne considérablement son fonctionnement, ceci à cause des logements qui viennent seulement de commencer cette année et ne seront disponibles qu'en OCTOBRE 1961. Les clôtures ne sont que provisoires, et seront faites définitivement en 1961.

Un autre groupe scolaire allant de pair avec l'extension envisagée verra le jour en 1962 à l'extrémité de la rue des Ecoles, il recevra les enfants des quartiers Ouest (Cités H.L.M.).

Reste nos vieilles écoles, l'Ecole des Garçons la plus récente des trois est encore en bon état, son entretien n'est pas trop onéreux. L'Ecole Maternelle de la Rue de l'Eglise quoique vieille rend de grands services grâce à l'utilisation rationnelle de ses locaux. Les enfants y sont en trop grand nombre (plus de 250 pour cinq classes) et malgré un per-

sonnel enseignant de qualité ceci est la cause de bien des ennuis.

La grosse difficulté se rencontre à l'Ecole des Filles de la rue J.-Jaurès.

Malgré les travaux réalisés depuis 2 ans en particulier, les locaux ne se prêtent pas à l'Education de nos jours. Cependant les baies vitrées ont été élargies, des W.C. modernes y sont construits. Il reste des galeries vestiaires à aménager. Le tout faisant partie d'un programme de grosses réparations approuvées depuis 3 ans mais pas encore subventionnées, si bien que les travaux actuels qui représentent 10 millions ont été entièrement réalisés sur le budget communal qui, de ce fait est quelque peu bousculé, ces travaux ne pourront être poursuivis si nous ne recevons pas les subventions promises. Le groupe Magenta a été financé entièrement en décembre 1960 3 ans après son ouverture, quoique les réévaluations n'ont encore fait l'objet d'aucun crédit.

Pour le groupe Louis-Blanc, les difficultés sont beaucoup plus grandes encore, car celui-ci a fait l'objet de trois projets différents. Actuellement la construction des logements est en cours, mais le financement tardif crée beaucoup de soucis et gêne considérablement notre budget.

Une création a été faite à la Maternelle Joliot-Curie, il n'en est pas moins vrai que 2 classes filles et une classe garçons restent vides dans ce groupe qui pour l'instant est vides dans ce groupe, toujours en chantier.

Pour l'instant les locaux scolaires primaires répondent aux besoins, dans 2 ans ils se révéleront insuffisants et le groupe envisagé rue des Ecoles s'avère une nécessité en raison des constructions nouvelles en cours à proximité.

L'école laïque est en France l'objet d'attaques. Nous devons nous efforcer de la défendre, en la rendant agréable et en groupant tous ceux qui en reconnaissent les bienfaits dont ils ont bénéficiés dans le passé.

L'instruction de nos enfants se doit d'être indépendante et seule l'Ecole laïque et Républicaine peut nous garantir cette indépendance.

ENTREPRISE DE PEINTURE  
ET VITRERIE

**R. CHAUVEAU**

16, place Auguste-Génie,  
Montataire - Tél. 760 Creil

Droguerie - Produits d'entretien  
Papiers points - Décors - Filage  
Lettres - Attributs - Toiles cirées  
Balatum - Congolium



# C'est avec l'appui de la population que Montataire

construire 3.500 logements en 10 ans  
tels sont les projets de la Municipalité

Le logement reste un souci pour beaucoup et notamment pour la Municipalité de Montataire. Bon nombre de logements anciens sont insalubres (une enquête partielle réalisée en 1953 en avait dénombré 525). Les conditions de vie y sont souvent insupportables. D'ailleurs la majorité des habitations de la localité sont de type rural et nullement conçues pour la vie intense d'une ville industrielle.

Aujourd'hui, plus que jamais, l'ouvrier et sa famille ont besoin d'un logement suffisamment grand, possédant un certain confort et permettant à chaque membre de la famille d'y trouver le repos et la détente nécessaire.

Avec l'augmentation des cadences de travail et l'intensité de la vie en général, les nerfs et le cœur sont soumis à de rudes efforts. Et les conditions de logement sont un des éléments permettant de retrouver l'équilibre de santé nécessaire.

Alors, n'est-il pas du devoir d'une municipalité ouvrière de se préoccuper de cette question, avec toute l'importance qu'elle prend quand il s'agit de la vie même des travailleurs, qui sont la richesse du pays et qui seront les dirigeants de la France de demain.

## IL FAUT ACCROITRE LE RYTHME DE LA CONSTRUCTION

Or, depuis la fin de la guerre 430 logements environ ont été construits à Montataire, dont 284 H.L.M. (y compris le nouvel immeuble de 80 logements avenue Anatole-France). C'est bien, mais vraiment trop peu comparativement aux besoins.

C'est pourquoi la Municipalité a cherché et cherche à lancer des projets de construction plus importants et s'évertue à faire accroître le rythme de la construction dans la ville.

En juin 1959, le Conseil municipal chargeait sa Commission du logement d'étudier, avec le concours de M. Letu, architecte de la ville, un important projet de construction. Le 20 mai 1960, ce projet était présenté au Conseil municipal qui l'approuvait et porté peu après à la connaissance de la population.

**CAFE - EPICERIE**

Maison de confiance

**GILAND-GÉRARD**

74, rue des Ecoles, 74

MONTATAIRE

Colis à prix réduit pour collectivité

Sur les  
coteaux  
dominant  
la ville  
un chantier  
succède  
à un  
autre

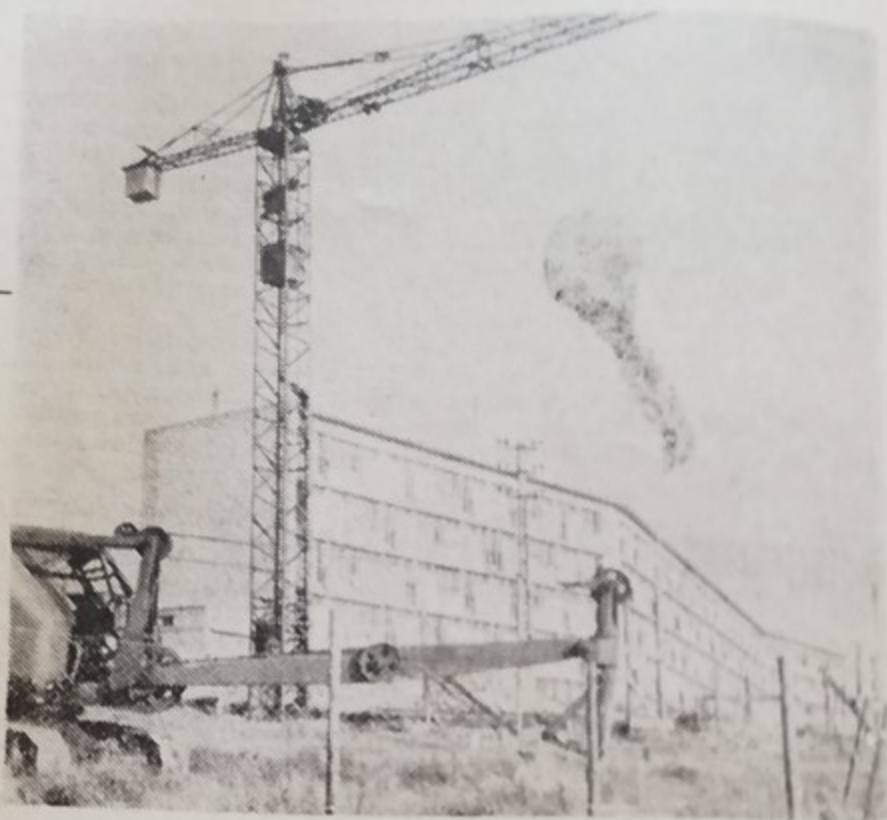

## UNE VILLE NOUVELLE UNE VILLE MODERNE

Ce projet comprend 3.000 logements en immeubles et 500 logements individuels en accession à la propriété, ainsi que tous les aménagements nécessaires à une ville moderne et nouvelle (cités commerciales, écoles, maisons de jeunesse et de culture, parcs et jardins publics dont certains réservés aux enfants, aménagements sportifs, services administratifs, etc...). D'importants aménagements seront nécessaires : routes, réseaux d'eau, gaz, électricité, tout à l'égoût, eaux pluviales, etc...)

Les terrains retenus et proposés pour l'exécution de ces projets englobent les pentes du plateau qui surplombent en arc de cercle, la partie ouest de la ville.

Ils ont été retenus surtout en fonction de leur situation : bonne exposition, à l'abri des fumées et des gaz d'usines, en dehors de la zone de bruit de la base aérienne de Creil, sillonnés de chemins naturels qui formeront la base des prochaines artères de la ville nouvelle et enfin un relief harmonieux permettant la mise en valeur des immeubles et aménagements.

Dans ces projets le quartier des rues Lesieur - Victor-Hugo - André-Ginisti a été retenu pour servir d'axe central pour relier la nouvelle ville à l'ancienne et pour obtenir un accès rapide sur la déviation de la route départementale. Ce quartier rénové deviendrait un puissant centre commercial et administratif, donnant une vie nouvelle à notre cité.

## AVOIR DES LE DEPART UN PLAN D'ENSEMBLE

L'avantage d'avoir dès le départ un vaste plan d'ensemble évite de construire en dépit du bon sens, permet de savoir d'avance où l'on mettra les écoles, les cités commerciales, les parcs, où seront les larges avenues, les voies de dessertes, etc...

C'est pourquoi le Conseil municipal a demandé à bénéficier d'un arrêté ministériel pour une zone à urbaniser par priorité (Z.U.P.).

Un décret de Z.U.P. peut donner à la ville de plus grandes facilités pour l'acqui-

CONFECTION  
BONNETERIE  
LAYETTE

Maison

**BERTHELIN**

51, rue de la République, 51

MONTATAIRE

MENUISERIE - CHARPENTE  
TRAVAUX FORMICA

**VERDET Frères**

16, rue de la République, 16

MONTATAIRE



# se transformera en une ville moderne et attrayante

sition des terrains, pour l'organisation de la construction et apporte certains aménagements financiers facilitant une importante réalisation.

Le 4 novembre dernier le Conseil municipal demandait à Monsieur le Préfet de prendre un **arrêté d'utilité publique** pour les terrains visés par notre projet.

Dans le même temps la ville de Montataire a participé à la constitution de la Société d'équipement du département de l'Oise. Le 25 octobre dernier les dirigeants nationaux et départementaux de cette société sont venus à Montataire. Une séance de travail a eu lieu à la Mairie, suivie d'une visite des lieux proposés.

## QUAND CES PROJETS SERONT-ILS REALISES ?

Le délai de réalisation prévu est de 10 ans. Mais pour y arriver bien des obstacles sont à surmonter, il sera nécessaire pour en bousculer certains d'avoir l'appui de la population et notamment de ceux qui attendent un logement décent.

Au nombre de ces obstacles il y a surtout les crédits insuffisants réservés à la construction. Il y a tout lieu de s'inquiéter quand on sait que le Gouvernement vient de réduire les crédits H.L.M. de 50 milliards pour 1961, alors qu'il les avait déjà amputé de plusieurs dizaines de milliards en 1960.

Par contre les crédits ne manquent pas pour le budget de la guerre (Algérie 1.000 milliards par an - et ça dure depuis plus de 6 ans - Force de frappe : 5.000 milliards en 3 ans). C'est une des raisons pour laquelle la Municipalité associe son action pour la paix et pour un changement de régime, à celle de l'administration de la ville.

Mais sur les maigres crédits existants pour la construction, la Municipalité entend avoir la part qui lui est nécessaire pour atténuer la grave crise du logement qui sévit dans la localité comme dans toute la région.

## Des besoins considérables

Il y a d'abord le relogement de ceux qui vivent dans des conditions désastreuses (525 bidonvilles ont été recensés en 1953).

Il faut des logements pour les jeunes mères. Rien que pour eux il en faudrait près de centaine chaque année. Mais à partir de 1965, quand viendra le moment où tous ceux qui sont nés dans les années qui suivent la Libération, fonderont leur foyer, il en faudra le double.

Il y a encore les travailleurs qui sont employés dans les usines de Montataire, mais qui parfois habitent fort loin, et qui souhaitent habiter près de leur travail afin d'éviter la fatigue et les pertes de temps des longs trajets. Sur 6.000 ouvriers et employés travaillant à Montataire, il n'y en a que 2.500 qui habitent la localité.

Si les besoins en logements sont considérables dans une ville où l'extension industrielle n'a guère arrêté depuis 15 ans.

## Ce qui se réalise actuellement

La mise en location d'un immeuble de 80 logements H.L.M. vient de s'achever. Une tour de 41 logements s'édifie, l'Entreprise aborde le 1<sup>er</sup> des 10 étages prévus. Tout près une autre entreprise édifie 5 bâtiments de 20 logements et 1 bâtiment de 10 logements. En 1961 débiteront également les travaux d'un immeuble de 54 logements et de deux autres de 20 logements chacun. C'est donc un ensemble de 325 logements qui seront mis à la disposition de la population.

Ajoutons que 14 pavillons jumelés en accession à la propriété s'édifient en bordure de la future déviation, entre la rue Ginisti et l'Impasse de la République.

Les projets déposés par la Municipalité sont actuellement à l'étude dans les différents services administratifs. Un accueil favorable leur a été réservé un peu partout car ils s'appuyaient sur des études sérieuses, menées depuis plusieurs années par les Services du M.R.L., des Ponts et Chaussées, de la population et préfectoraux.

Le projet une fois accepté, la Société d'équipement du département de l'Oise fera l'acquisition des terrains et procédera aux aménagements. La construction des logements sera alors confiée en particulier à l'Office H.L.M. de Creil-Montataire, et s'il y a lieu à des organismes de construction qui présenteront des conditions acceptables.

Les efforts de la Municipalité dans le domaine de la construction et de l'aménagement de la ville, ne sont-ils pas louables? Ils démontrent la vitalité du Conseil municipal, qui ne ménageant pas ses efforts, entend améliorer sans cesse la vie de la commune, et du même coup celle des travailleurs, qui composent à plus de 80 % la population de la ville. Fidèles au mandat qui nous a été confié, nous avons pris comme principe de tenir la population au courant de tous ces projets, de l'état de leurs réalisations, des obstacles qui sont mis en travers de notre route.

Aux élections Municipales la population nous a fait confiance. Et nous, nous lui faisons confiance, car c'est avec elle, avec son appui, que Montataire se transformera en une ville moderne et attrayante.

Michel ROGER, Adjoint au Maire.

CHEZ  
**SUZANNE**  
VETEMENTS et SOUS-VETEMENTS  
POUR DAMES et ENFANTS  
Dépôt de Teinturerie  
Articles de Paris  
POUR ETRE ELEGANTE  
UNE DAME S'HABILLE  
CHEZ SUZANNE  
7, rue Mertian - Montataire

M. et M<sup>me</sup> NOPPE  
**AUX GALERIES  
de MONTATAIRE**  
↓  
42, rue de la République, 42  
MONTATAIRE

Charbons en tous genres  
**DANIEL  
LEMAIRE**  
53, rue des Ecoles, 53  
MONTATAIRE  
Tél. 11.32 Creil  
BOIS — MAZOUT  
BUTANE — PROPANE  
Livraisons à domicile

**“ L'EGALITAIRE ”**  
4, rue des Déportés, 4  
...VOTRE COOPERATIVE  
Maison de confiance créée en 1911  
Ventes générales au public,  
adhérents en particulier  
EPICERIE - BOISSONS - MERCERIE  
BONNETERIE - LINGERIE  
GRAINES ET SEMENCES  
COMBUSTIBLES

MAISON  
**DIDIER**  
ALIMENTATION GENERALE  
29, rue Mertian  
MONTATAIRE  
Tél. 755 Creil



## MALGRE L'ABSENCE DE SUBVENTIONS DE L'ETAT

# La Municipalité entreprend la rénovation de l'éclairage public

MONTATAIRE a un privilège, celui d'avoir pour gérer son réseau électrique, une Régie Communale.

Créée en 1926 celle-ci avait un réseau de 8 km 900, alimentée par un transformateur de 160 KVA et devait en plus de l'éclairage public, satisfaire 489 abonnés, la consommation était celle de 91.469 KWH.

En 1945 le réseau était de 16 km 300 avec 5 transformateurs totalisant 524 KVA et servait 2.473 abonnés, la consommation étant passée à 403.879 KWH.

Porté à 21 km 700 en 1959 le réseau était alimenté par 9 transformateurs totalisant 1.034 KVA pour 3.000 abonnés, avec une consommation de 1.562.639 KWH.

L'éclairage public qui consommait 10.042 Kw en 1926 en a consommé en 1959 63.129 KWH. pour 300 foyers lumineux.

Cependant malgré cette progression constante, tant pour le secteur privé que le secteur public, il faut avouer que les besoins croissent chaque jour davantage.

Pour l'éclairage public il faut considérer que bon nombre de foyers lumineux sont vétustes ainsi que certaines parties du réseau, de plus le changement de voltage pose un problème de plus.

Le Conseil Municipal s'est penché depuis longtemps sur tous ces problèmes et pour concrétiser tous les projets, l'étude de la rénovation complète du réseau a été confiée au service des Ponts et Chaussées.

Cette étude terminée l'exécution va en être faite par tranches, la première portera incessamment sur le quartier Est de la ville, l'équipement en transformateurs le permettant. L'éclairage public va être rénové dans les rues : Henri-Joret, Mertian, Jean-Jaurès, Louis-Blanc, Abel-Lancelot, des Déportés et route de Nogent. D'autre part un système de réglage permettra un éclairage intense aux heures de pointes et restreint aux heures creuses. Les rues principales seront dotées de foyers fluorescents.

Il faut noter encore que pendant de longues années les services de la Régie étaient dispersés dans divers locaux de la ville. C'est en

1954 que l'immeuble rue de la Garenne étant terminé tous ces services y ont été rassemblés; en effet, en plus du logement du Directeur et des Bureaux, il comprend un atelier très bien aménagé et un garage.

Le financement de cet immeuble, dont le coût a été de 10 millions, a été fait par emprunt réalisé par la Régie, avec la garantie de la ville. Il faut dire que c'est grâce à une gestion saine que de pareilles opérations peuvent être réalisées sans que les contribuables en supportent des charges supplémentaires, tout en servant aux abonnés, du courant à un prix moindre que dans d'autres localités proches.

Citons encore un chiffre, pour l'éclairage de la rue de la Garenne et celle de la cité neuve, il en coûtera 3 millions de francs. Cet éclairage sera réalisé avec des foyers fluorescents, avec câble souterrain.

En conclusion, il faut dire que si des subventions importantes étaient accordées, il serait possible de rénover le réseau complet en une seule tranche, et dans un délai très court pour le plus grand bien de toute la population. Là encore les crédits de l'Etat font défaut.

Lucien GODART,  
Adjoint au Maire.

### MENUISERIE - CHARPENTE

Spécialiste cuisines par éléments FORMICA-POLYREY  
TABLES - CHAISES CHROMÉES

## Daniel PENNETIER

118, rue Louis-Blanc - MONTATAIRE - Tél. 13.34 Creil

### CAFE-TABAC - JOURNAUX

BRIQUETS  
A GAZ  
Flaminaire  
Silver-Match

## Jean LEGER

18, rue de la République, 18  
MONTATAIRE — Tél. 867 Creil

Tous les résultats sportifs complets du Dimanche

## G. THIEBLEMONT

PATISSIER — TRAITEUR

3, rue Mertian, 3 — MONTATAIRE

Location  
de linge

Tél. :  
770 Creil

Banquet  
à domicile

### ASSURANCES

### CREDIT AUTOMOBILE

## Gilbert GRISON

Agent général d'Assurances

13, rue Henri-Joret à MONTATAIRE - Tél. 576 Creil

### PEDICURE - MASSAGE FACIAL - MANUCURE

## Madame AVOND

9, rue de la République - MONTATAIRE

Tél. 12.28 Creil

Ouvert : Mercredi - Jeudi - Vendredi - Samedi.

### NOCES ET BANQUETS — DANCING

## Hotel-Restaurant Moderne

10, rue Mertian, 10 - MONTATAIRE

Confort - Chauffage central  
Eau chaude et froide - Parking privé

Tél. 771 Creil

### La Boucherie Chevaline



## Auguste DEVROË

6, rue de la République - MONTATAIRE

vous remercie de la confiance que vous lui témoignez  
« MIEUX VOUS SERVIR » est son souci constant

R.C. 60-A-420

Tél. 725 Creil



# EGOUTS ET VOIRIE

*nécessitent des crédits  
considérables*

Depuis la parution du dernier Bulletin Municipal en septembre 1958, chacun de vous peut constater des réalisations prévues à cette époque et qui sont maintenant terminées.

## 80 millions pour les deux réseaux d'égouts

Le réseau de tout à l'égout fonctionne maintenant sur 2.500 mètres de route et doit s'étendre l'année prochaine au Lotissement La Ville et à l'Impasse de la République

Actuellement de grands travaux sont en cours et sur le point d'être terminés pour capter les eaux de pluie, nous pensons éviter définitivement avec ces travaux les inondations qui se produisent aux orages d'été dans la rue de la République et la rue Victor-Hugo.

Pour le tout à l'égout et ces travaux d'eaux pluviales il en aura coûté 80 millions d'anciens francs.

## Rues nouvelles et réfection des anciennes : un lourd fardeau pour le budget communal

En ce qui concerne le réseau routier, celui-ci s'est amélioré par la réfection de la rue du Jeu d'Arc, une partie du Chemin de Rousseloy (devenue l'avenue Anatole-France), l'Allée des Marronniers si bien que l'accès au cimetière, au petit Château devenu propriété communale, et à l'Eglise est rendu plus facile.

L'impasse de la Cité Deligny est aussi améliorée et il reste à faire pour le programme 1960, la route de Magenta à Cramoisy.

A la suite de ces travaux des chemins de terre sont devenus des routes, qu'il a fallu élargir à certains endroits en faisant sauter plus de cent mètres cubes de pierre.

Nous voulons poursuivre cet effort sans négliger le réseau routier actuel, car il existe encore beaucoup de chemins de terre à Montataire.

Nous avons inscrit pour le programme à venir :

- La rue des Châlets;
- L'Impasse Chevalier;
- L'Impasse du Chemin de Fer;
- L'Impasse du gaz;
- La Cavée d'Angy;
- et ce qui reste de la rue du Jeu d'Arc.

Reste l'entretien des routes actuelles, la rue Henri-Barbusse, l'avenue Ambroise-Crozat, la rue Hérouard-Rodier qui ont besoin d'être complètement refaites.

## Reprendre l'aménagement des trottoirs

Dans nos rues étroites les trottoirs sont d'une grande utilité, les travaux pour l'eau et le gaz ne nous ont pas permis de poursuivre l'aménagement qui avait été commencé, l'an dernier. Ces travaux vont reprendre dès maintenant et se poursuivre l'année prochaine.

## Du matériel et du personnel qualifié : deux nécessités

Pour permettre des économies nous avons acquis du matériel qui nous permet de faire des travaux nous-mêmes avec des ouvriers qualifiés que nous avons outillé, ce qui coûte fort cher, mais qui doit s'amortir rapidement. Ce personnel qualifié comporte :

- deux maçons;
- un couvreur-plombier;
- un serrurier;
- un peintre;
- un mécanicien.

Le matériel nécessaire est important, il comporte tout l'outillage que nécessite ces métiers.

Pour la voirie un petit rouleau compresseur, un second camion ont été achetés. Une benne à ordures de 12 m3 doit être livrée incessamment.

Ceci va nous obliger à agrandir le garage municipal qui comporte un atelier de réparation qui nous permet, lui aussi, de grosses économies.

## Numérotage et appellation des rues nouvelles

Des numéros ont été posés sur les maisons de certaines rues. D'autres rues vont recevoir un nom.

Le chemin de Rousseloy appelé à devenir très important pour la nouvelle ville, est devenu l'avenue Anatole-France, le chemin et la rue de la Garenne deviennent la rue Romain-Rolland, et les noms des héros de la résistance seront donnés à la rue du Lotissement de Gournay, du Lotissement de la Ville et à l'impasse de la République.

## Quel sera le sort de l'abattoir ?

L'Abattoir selon les projets départementaux doit devenir très important ou disparaître (un seul doit subsister pour toute la région) cependant en raison de son emplacement, l'extension est facile et peut nous faire prévoir un agrandissement.

Voilà en quelques mots les réalisations terminées ou à venir de la Commission que je représente.

**Maurice MIGNON,**  
Adjoint au Maire.

RADIO - TELEVISION  
DISQUES  
APPAREILS  
ELECTRO-MENAGER

**Georges QUENON**

80, rue J.-Jaurès - 9, rue Mertian  
MONTATAIRE

Machines à laver « Hoover »  
Démonstrateur « Frigidaire » le vrai

**MAILLARD**

Votre  
**HORLOGER  
BIJOUTIER**



MONTATAIRE Face la Poste

**AU MARTIN-PECHEUR**  
CAFE - HOTEL

chez

**Serge**

Place du Marché  
MONTATAIRE

## RÉSOLUTION du CONSEIL MUNICIPAL contre la présence des troupes allemandes sur le sol de France

M. JESUS Désiré, Membre du Conseil Municipal, Ancien Déporté et Membre de la Fédération Nationale des Déportés, Internés, Résistants et Patriotes propose au Conseil Municipal la résolution suivante :

Le Conseil Municipal de Montataire réuni en séance ordinaire le 4 novembre 1960,

- PROTESTE contre l'installation de bases militaires allemandes en France ;
- DEMANDE que soient mis hors de notre sol ces soldats indésirables aux Français, qui commirent tant de crimes inexpiables ;
- S'ELEVE contre le projet de remise d'armes atomiques à la Bundeswehr.

Le Conseil Municipal unanime décide d'approuver cette résolution.



# AIDE SOCIALE : Souci permanent d

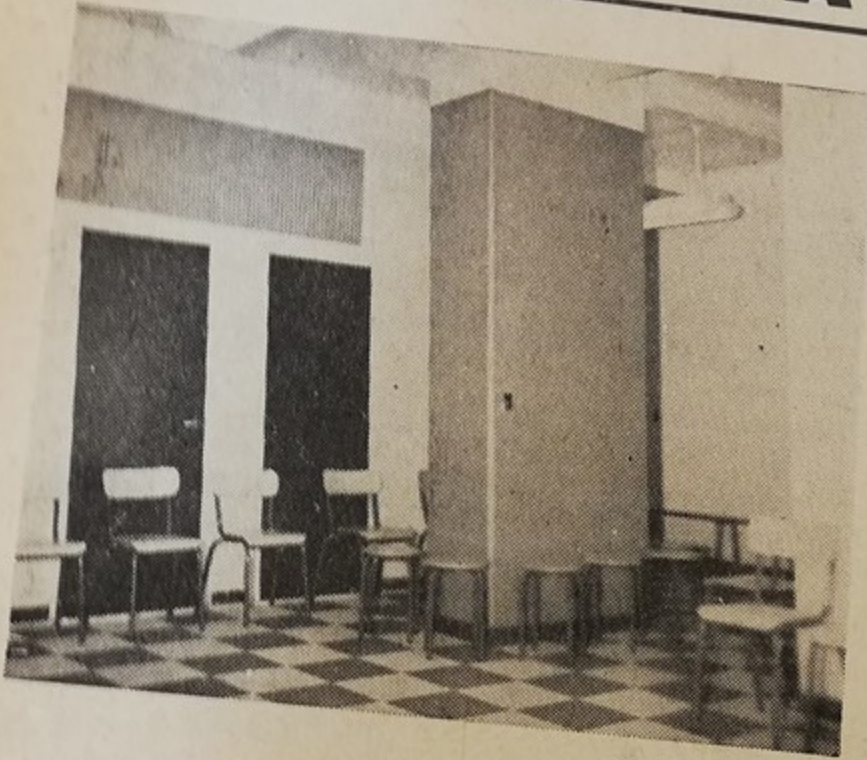

Le hall d'accueil  
du Centre Marcel Cachin

Comme l'a souligné l'exposé de notre camarade Marcel COENE, il est du devoir de notre Municipalité de porter son activité au niveau des exigences et des possibilités qui découlent d'une politique qui tourne le dos aux intérêts vitaux et légitimes des masses laborieuses.

C'est pourquoi notre Municipalité use au maximum des moyens dont elle dispose pour faire payer les riches et s'occuper du sort de tous ceux qui ont à souffrir de cette politique, de la classe ouvrière en particulier.

## La Municipalité et sa Commission d'Aide Sociale accordent une attention soutenue à la situation dramatique des vieux et des vieilles

290 personnes inscrites au Bureau d'Aide Sociale perçoivent dans l'année, 8 distributions de 50 kg. de charbon, 2 distributions de bons de viande de 300 fr., 4 kg. de pain chaque mois.

Il n'est pas de personnes dont les raisons sont justifiées qui ne trouvent auprès de notre Mairie une aide à la mesure de ses possibilités.

Le goûter avec remise de colis aux vieux et vieilles, le dimanche 27 novembre, s'inscrit dans notre souci de leur apporter en cette fin d'année une douceur que leur refuse le Gouvernement.

Mais là ne s'arrête pas l'activité du Bureau d'Aide Sociale qui a aussi pour attribution d'établir les dossiers :

- d'Assistance Médicale gratuite ;
- d'Aide aux personnes âgées ;
- d'Allocation compensatrice de loyers ;
- de demande d'allocations militaires ;
- de carte d'économiquement faible.

Nous devons dire tout de suite que les plafonds à ne pas dépasser pour les demandeurs sont là encore fixés par la loi de

## Intervention de Raoul DEDICOURT au compte-rendu municipal

façon à éliminer en premier ressort 50 % des demandes, pourtant pleinement justifiées si l'on tient compte des prix des articles et denrées indispensables pour donner à chaque personne un minimum vital indispensable.

Quelques exemples sont édifiants en ce sens :

— Aide sociale aux personnes âgées : le plafond, y compris ce qui pourrait leur être attribué, ne doit pas dépasser 86.400 francs par an, soit 7.200 francs par mois ;

— Allocation compensatrice de loyer : 144.000 francs par an, soit 12.000 francs par mois.

Dans ces cas, comme en ce qui concerne l'Assistance Médicale gratuite, sous prétexte que les enfants doivent aider leurs parents, les vieilles personnes sont souvent exclues de l'aide obligatoire.

Pour parvenir à ne pas mourir faute d'argent devront-elles assigner leur fils, leur fille devant les Juges ? **Oui répond la loi.** Non répondent les vieillards qui ne veulent pas amener leurs enfants devant la justice.

D'autant plus que la plupart de ces enfants, aux situations modestes, ont également des enfants à élever, avec des salaires qui ne permettent déjà pas de donner à chacun d'eux le nécessaire.

En ce qui nous concerne, nous estimons que mis à part les cas extrêmement rares, les vieilles personnes qui sollicitent l'aide obligatoire sont dans le dénuement et que sans attendre une aide très aléatoire des enfants, il est de notre devoir de leur accorder.

Nous disons que ce n'est là qu'un juste retour des choses pour les vieux travailleurs, qui ont usé leur vie à enrichir une minorité égoïste et inhumaine et nous soutenons que l'on devrait prélever une partie des bénéfices des Sociétés capitalistes pour alimenter le fonds destiné à l'aide sociale, en attendant que soit

BALATUM - TOILES CIREES  
PAPIERS PEINTS - PEINTURES  
et toute la DROGUERIE

**Maurice DARRAS**  
2, rue Mertian - MONTATAIRE

## " AU SAPHIR BLEU "

BIJOUTERIE  
HORLOGERIE  
ORFÈVRE

Maison MONTIGNON

64, rue de la République, 64  
MONTATAIRE — Tél. Creil 710

Se charge de toutes vos réparations  
Dépositaire de la marque Suisse « Vulcain et de Lacorda  
Précisa - Lip.

RADIO - TELEVISION - ELECTRO-MENAGER

**M. PERCEVAL**

Télé-Service

7, rue Lesieur - MONTATAIRE - Tél. 357 Creil

**Ets P. DIERAERT**

GROS CHARBONS en tous genres  
FUEL - OIL - MAZOUT

3, rue André-Ginisti, 3 - MONTATAIRE - Tél. 979 Creil

Vous assure une bonne livraison sans poussier  
De la mine aux consommateurs...



# Permanent de la Municipalité

**EDICOURT, responsable du Bureau d'Aide Sociale**  
 rendu municipal du 7 décembre 1960

andés, pourtant  
 des articles et  
 sonne un mini-

afond, y com-  
 pas dépasser

000 francs par

assistance Médi-  
 ent aider leurs  
 ent de l'aide

t devront-elles  
**répond la loi.**  
 amener leurs

ux situations,  
 c des salaires  
 eux le néces-

nis à part les  
 illicitent l'aide  
 ndre une aide  
 leur accorder.

ur des choses  
 enrichir une  
 e l'on devrait  
 italistes pour  
 dant que soit

AS

EU "

ON  
 que, 64  
 Creil 710

Lacorda

RT

DETAIL

9 Creil

poussier

accordée à chaque vieux travailleur la retraite suffisante à la-  
 quelle il a droit pour vivre.

## Le Centre Marcel Cachin : une importante réalisation sociale

Dans son précédent mandat la Municipalité avait étudié et élaboré un programme d'élargissement de son activité sociale, c'est dans ce but qu'a été aménagé le Centre dont la première tranche fonctionne en Centre de Préservation Maternelle et Infantile. Il permet de suivre, sous le contrôle d'un Docteur, la santé des futures mamans, de les conseiller dans le développement de leur grossesse et de suivre par la visite assidue des consultations de nourrissons, la nourriture et soins que demandent les bébés dès leur naissance.

Notre objectif est d'étendre son activité en Centre de soins. Toutes les personnes qualifiées qui l'on visité sur le plan départemental s'accordent à dire qu'il est un modèle.

Aussi ce Centre, réalisé dans le cadre rénové d'un parc conçu pour être agréable à la population où chacun se plaît à venir s'y reposer et auquel nous avons voulu donner le nom de celui qui toute sa vie fut au service de la classe ouvrière (notre vénéré camarade Marcel Cachin), permettra, par cette seconde initiative, de répondre aux besoins de la population laborieuse de notre ville.

Ainsi se développe en permanence l'activité municipale dans le domaine de l'Aide sociale.

Pour sa poursuite, comme il en fut pour les réalisations déjà obtenues, des difficultés et résistances multiples restent à vaincre.

Le pouvoir gaulliste accentue sa politique antisociale dans tous les domaines, au seul profit de la haute finance et des grosses sociétés industrielles.

La guerre d'Algérie se poursuit avec son cortège de deuils, de souffrance morale, il en coûte aux français 1.000 milliards chaque année, et ce n'est pas le prochain référendum plébiscite qui ramènera la paix, la solution étant dans la discussion avec ceux contre lesquels on se bat, c'est-à-dire avec le G.P.R.A., dirigeant de la lutte nationale du peuple algérien.

Si on ajoute aux 1.000 milliards de la guerre d'Algérie les 5.000 milliards que coûtera la réalisation d'une force de frappe atomique, on comprend combien il serait facile de satisfaire sur le plan social tous les besoins tant de l'enfance, de la jeunesse, des adultes, de nos vieux et de nos vieilles, s'il était pratiqué une politique de paix.

Mais, pour cela, il dépend de l'Union et de l'Action pour la Paix en Algérie et pour imposer une politique de rénovation nationale pour la Paix et le progrès social.

Agence PEUGEOT - MOTOS - SCOOTERS - CYCLES  
 CYCLOMOTEURS (9 modèles)

## EMILE MANIQUET

28, rue de la République - MONTATAIRE - Tél. 991 Creil  
 ACCESSOIRES - PIÈCES DÉTACHÉES - RÉPARATIONS  
 ARTICLES DE CHASSE - MUNITIONS

## BOUCHERIE NOUVELLE

Viandes de 1<sup>re</sup> choix - Livraison à domicile

## René DESHAYES

24, rue de la République, 24 - MONTATAIRE

Tél. 746 Creil

Maison de confiance

## TRANSPORTS - DEMENAGEMENTS

(Toutes distances)  
 Voie de Fer et de Terre — Service régulier sur Paris  
 — GARDE-MEUBLES —

## ANDRÉ DENEL

1, rue Pierre-Sémard - NOGENT-SUR-OISE - Tél. 492 Creil

## MARBRERIE

## Jean ZEN

CAVEAU DE FAMILLE EN BRIQUES - MONUMENTS  
 FLEURS NATURELLES

Toujours aux prix les plus justes  
 Le meilleur accueil vous est réservé

## CHARCUTERIE FINE - VOLAILLES

## Ch. BOUCHER

5, rue Henri-Barbusse, 5 - MONTATAIRE

Tél. 785 Creil

## Sociétés et Organisations de Montataire et leurs responsables :

- Syndicat d'Initiatives de Montataire, S.I.M. : THIBAUT René, 24, Cité Jules-Guesde.
- Union des Combattants de Montataire et Communes Environnantes, U.C.M.E. : BAIGUE Arnold, Sente des Aiguillons.
- Association Républicaine des Anciens Combattants, A.R.A.C. : LAMAURICE, 12, rue Abel-Lancelot, LEGRET Théophile, place de l'Eglise.
- Union Nationale des Combattants, U.N.C. : NOEL Julien, rue des Châlets.
- Anciens Prisonniers de Guerre, A.P.G. : GRISON Gilbert, 13, rue Henri-Joret, VENANT.
- Association des Francs-Tireurs et Partisans Français, F.T.P.F. : MIGNON Maurice, 25, rue de la République.
- Anciens Déportés : BIETTE Ernest, rue A.-Ginisti.
- Standard Athlétique Club de Montataire, S.A.C.M. : ROUSSELLE Victor, cité Mertian.
- Société Colombophile : LAVIEILLE Lucien, 48, rue de la République.
- Tir à l'Arc : SCHOLLAERT Marcel, 83, rue des Ecoles
- Société Gymnastique l'Espérance Municipale : BAIGUE, sente des Aiguillons, DIERAERT Prosper, rue A.-Ginisti.
- Les Martins-Pêcheurs : GERVOIS Henri, Place A.-Génie.
- Harmonie Municipale : THESIN Auguste, 53, rue des Ecoles.
- Vieux Travailleurs : POIRÉE Edouard, 16, rue de Nogent; DEPESEMIER Cyrille, 154, rue Jean-Jaurès.
- Union des Femmes Françaises, U.F.F. : Mme WILS Bernadette, 67, rue Jean-Jaurès; Mme GABRIELS Léa, 111, rue Jean-Jaurès.
- Association des Parents d'Elèves : OPDENHOVE Raymond, Impasse de la République.
- Section de Montataire des locataires : ROGER Michel, Mairie de Montataire.



en faveur  
de l'enfance :

# LE PATRONAGE LAIQUE

Le Patronage laïque de Montataire a vu le jour au mois de mai 1960 avec une direction et un encadrement conscients de leurs responsabilités. Déjà, l'année précédente, une garderie avait fonctionné pendant la période des vacances scolaires, elle était l'embryon de notre patronage actuel qui doit fonctionner toute l'année.

Les difficultés rencontrées, à l'époque, ne sont pas encore surmontées : le manque de locaux convenant à un patronage est à la base de ces difficultés.

Pendant la période de juillet-août le patronage a connu un vif succès, plus de 300 enfants y venaient chaque jour et participaient avec entrain aux différentes activités dirigées par les moniteurs et monitrices. Tous les jours un goûter était servi et nos jeunes savaient l'apprécier.

La fête du dimanche 7 août, dans le parc du petit château, a marqué la clôture temporaire du patronage. Cette fête préparée en peu de temps mais pour la

**Le Patronage laïque fonctionne tous les jeudis de 14 h. à 18 h. Pour y participer se faire inscrire à la Mairie ou salle du sous-sol de la Coopérative, les jeudis à 14 h. auprès de M. Jacques Roger, directeur du Patronage laïque.**

Les moniteurs, les monitrices et les parents ont fait preuve de bonne volonté, ils ont montré toutes les possibilités de ce patronage laïque un organisme sérieux et de culture dont notre jeunesse a tant besoin.

Il est donc avec conviction que le jeudi prochain l'encadrement (20 membres) aura ses activités. En cette période d'automne les beaux jours sont rares et c'est au moment que le problème des locaux se pose davantage.

Sous-sol de la Coop et un sous-sol de la mairie ne sont pas suffisants pour les 100 enfants qui viennent chaque jeudi. Projets de construction et d'aménagement dans le petit château et dans son annexe à l'étude et dans un avenir très proche le patronage aura pour cadre, le parc et son parc.

Les travaux manuels qui occupent les enfants pendant les heures de pluie dans les locaux actuels seront développés quand de nouvelles bâtisses du petit château seront terminées. Il y aura à ce moment des ateliers pour chaque activité manuelle, des jeux d'intérieurs quand le temps sera favorable, les enfants pourront profiter de la vue sur les quelques pas de Montataire dégagés.

Le patronage est affilié à la fédération



Jeux collectifs de plein air « aux Sapins » et au Petit Château dont la réfection est en cours et qui abritera le patronage dans quelque temps.



des patronages laïques Francs et Franches Camarades ce qui nous donne la possibilité d'envoyer des moniteurs et monitrices aux stages qu'elle organise. Ces stages de formation générale initient les moniteurs et monitrices aux problèmes des patronages en leur apportant quelques données générales sur le travail dans les œuvres laïques pour s'occuper de groupes d'enfants.

Ainsi la Municipalité amplifie d'année en année son œuvre en faveur de l'enfance, notre plus doux espoir.

## VETEMENTS

Hommes - Dames - Enfants  
CONFECTION

Maison

# JUBLLOT

13, rue de la République, 13

Montataire — Tél. 683 Creil

ENTREPRISE  
DE MAÇONNERIE  
et Monuments Funéraires

# M. BILLAND

51 ter, rue des Ecoles, 51  
MONTATAIRE

MAISON  
Jacki VANDERBECKEN

# AU PETIT BAZAR

Grand choix de cadeaux  
Jouets - Articles de voyage

44, rue de la République, 44  
MONTATAIRE

COUVERTURE  
PLOMBERIE

# MANCHERON VERLHAC

24 bis, rue des Ecoles  
MONTATAIRE

C.C.P. Paris 9350-83



# NOS PROJETS SPORTIFS

Dans le domaine des sports un gros effort doit être fait, car pour que notre jeunesse vive sainement il faut mettre à sa disposition les moyens nécessaires à son éducation sportive, tout d'abord en construisant des stades.

Les derniers jeux olympiques ont démontré la faiblesse du sport français en général, il est évident qu'en France le sport n'est pas beaucoup encouragé. Nos gouvernants aiment mieux continuer cette guerre d'Algérie qui mine notre jeunesse, plutôt que de construire des stades qui formeraient nos jeunes pour défendre nos couleurs sur les stades et non sur les champs de bataille.

C'est pourquoi notre Municipalité, consciente de ses responsabilités, a mis sur pied un projet comprenant :

1 salle omnisport - 1 piscine et un bassin école - 1 terrain de football - 1 piste de 400 mètres d'Athlétisme - 1 terrain de volley-ball et basket-ball.

Il est évident que cet ensemble sportif se fera en plusieurs tranches, la première sera la salle omnisport.

C'est grâce au travail collectif des commissions et du Conseil municipal que toutes ces réalisations et projets ont pu être menés à bien.

**Robert TRIN,**  
Adjoint au Maire.

## Au cours des Halles

Maison **BENZERTI**

5, rue Mertian - MONTATAIRE

TOUS LES BEAUX FRUITS  
et LEGUMES de la SAISON  
Spécialité de vins d'Afrique du Nord  
LEGUMES, AGRUMES ET  
FRUITS SECS

Conserves de Fruits et Légumes  
**Prix exceptionnels**

N'hésitez pas à nous rendre visite.  
Ouvert tous les jours sauf le lundi

ENTREPRISE

## Charles DESSAINT

P L O M B E R I E  
S A N I T A I R E  
C H A U F F A G E  
C E N T R A L

108 et 110, rue Jean-Jaurès  
MONTATAIRE

Un  
précédent  
départ



année



## DE CLASSES DE NEIGE

C'est en 1957 que pour la première fois les enfants de Montataire ont bénéficié des classes de neige.

Il faut dire que la Municipalité a fait un gros effort pour y parvenir en toute indépendance. Les parents de leur côté ont fait certains sacrifices.

Depuis cette date, tous les ans, 1 classe filles - 1 classe garçons vont en classes de neige.

Nous possédons un équipement à peu près complet.

Pour ces classes de neige la Municipalité a voté une subvention de 2 millions.

Cette année les enfants n'iront pas à Villard-de-Lans, mais à Morzine, qui a un cadre aussi agréable.

Les frais de séjour sont en augmentation sur l'année dernière, le prix de la journée est de 880 francs. L'année passée une participation de 10.000 francs était demandée aux familles.

Pour le prochain séjour une participation légèrement plus élevée sera proposée.

De ces classes de neige, les enfants retirent un bénéfice substantiel, les mines avec lesquelles ils reviennent disent assez combien l'air de la montagne leur est profitable.

Les classes de neige ont un bilan positif et nous continuerons à faire l'impossible pour que dans l'avenir elles prennent plus d'extension.

R. T.

## André MARC

Entreprise générale de serrurerie  
Charpente métallique

Menuiserie métallique

Fermeture métallique

4, rue Abel-Lancelot, 4  
Montataire - Tél. 11.11 Creil

## 220 ENFANTS PRENNENT CHAQUE JOUR LEUR REPAS A LA CANTINE SCOLAIRE

La Cantine scolaire a vu le jour en 1954, et continue à fonctionner à la satisfaction de tout le monde.

A l'heure actuelle 220 enfants y prennent leur repas, ce qui nous oblige à faire deux services.

Ces repas comprennent : un hors-d'œuvre, un plat de légumes, de viande ou poisson et un dessert. Ils sont copieux, soigneusement préparés et servis par un personnel compétent.

D'ailleurs les enfants qui fréquentent cette cantine sont pour nous les meilleurs propagandistes.

Une surveillance constante de la part du personnel enseignant est une garantie certaine pour les parents.

Evidemment le fonctionnement de la cantine en raison des augmentations successives des prix est déficitaire.

Les prix des repas payés, équilibrent de justesse les dépenses effectuées pour l'achat des denrées alimentaires.

Le personnel, le gaz, l'électricité sont à peu près entièrement à la charge de la commune.

La Ville de Montataire, doit dans son budget, prévoir une somme importante pour équilibrer ce déficit.

Pour l'année 1959 — le salaire du personnel et charges sociales revient à 1.665.000 francs, le gaz à 272.821 fr. — 266 repas gratuits ont été servis aux enfants des familles nécessiteuses et 5.497 repas, pour lesquels il n'a été demandé que 80 francs.

Mais, malgré les grosses dépenses pour cette cantine, nous continuerons à la faire fonctionner, car pour nous c'est une œuvre sociale importante en faveur des enfants et des familles ouvrières de notre localité.

R. T.



La paix en Algérie c'est le souhait de la quasi-unanimité des français. Comment exprimer cette volonté de paix au référendum du 8 janvier prochain ? Quel bulletin mettre dans l'urne ? Aujourd'hui tout le monde s'accorde pour reconnaître au peuple algérien le droit à l'autodétermination. Et les représentants des combattants algériens sont d'accord pour négocier avec le gouvernement de Gaulle, à la fois le cessez-le-feu et les garanties de l'autodétermination.

Par conséquent la paix peut être immédiate si cette négociation s'engage.

Au lieu de cela de Gaulle a toujours repoussé la véritable négociation. Et il recourt au référendum pour continuer dans cette voie.

La question soumise aux électeurs est équivoque à souhait pour tromper les français. Elle parle bien sûr de l'autodétermination,

mais pas pour l'appliquer. C'est le contraire que de Gaulle veut faire puisque la deuxième partie de sa question demande d'approuver l'installation d'un exécutif algérien. Exécutif qui n'aurait d'algérien que le nom et qui n'exécuterait en fait que les décisions de de Gaulle et des colons.

**Les algériens ne se battent pas depuis plus de 6 ans pour qu'on leur installe à Alger un nouveau Bao-Daï.**

Donc si la question de de Gaulle recueillait une majorité de « oui » la guerre continuerait, les jeunes feraient encore 27 mois et peut-être plus, l'appel à 18 ans pourrait être appliqué, tandis que le gouffre de la guerre continuerait à absorber 1.000 milliards par an, et que grandirait le danger fasciste.

**Non les français ne veulent plus d'une telle politique.**

pays est sacrifié à la force de frappe atomique, qui nous coûtera 5.000 milliards en 3 ans. Jamais, depuis Laval, nous n'aurons eu une politique aussi réactionnaire.

De Gaulle voudrait continuer à tromper. Il promet la paix pour mieux continuer la guerre et sa politique de misère.

A cela il faut répondre NON. Voter NON le 8 janvier c'est le seul moyen d'exprimer sa volonté de voir se terminer la guerre en Algérie par la négociation. Voter NON c'est refuser de plébisciter la néfaste politique de de Gaulle.

Par contre l'abstention servirait de Gaulle. D'ailleurs n'a-t-il pas institué un règlement à l'Assemblée Nationale afin que les abstentions comptent avec les votes pour le gouvernement. Il ferait de même au référendum.

Les élus municipaux de Montataire, élus sur un programme qui comportait la paix en Algérie, sont fidèles à leur mandat en appelant la population à voter NON le 8 janvier, à dire NON à la guerre, à la politique de misère.

**Votez NON au référendum-plébiscite gaulliste.**

**Vie de nos Sociétés**

**L'Harmonie Municipale**

Pour les Montatairiens l'Harmonie c'est défilé de toutes les Fêtes commémoratives et les concerts d'été dans le Parc Marcel Cachin, ou dans certains carrefours de Montataire.

Pour son Directeur, Monsieur Leschères, une foule de difficultés qu'il s'efforce de surmonter avec ses dévoués collaborateurs.

Comme les Sociétés de musique en général l'Harmonie courrait une crise d'effectifs c'est qu'il faut aimer sa Société pour lui sacrifier sans aucun profit la bonne camaraderie qui y règne, les répétitions et ses dimanches tant d'autres passent en famille. L'absence d'effectifs a amené les musiciens de Montataire à faire appel à leurs amis de Mello pour permettre de financer à toutes les manifestations. Mello à recours dans les circonstances à leurs camarades de Mello.

Faciliter ce qui est presque une fusion les musiciens envisagent d'acheter un véhicule les transportant d'une ville à l'autre selon les circonstances.

Il n'est qu'un palliatif et les musiciens de la musique entendent pour leur société, faire des musiciens.

En quoi, cette année, ils ont en outre le cours de solfège, par une organisation, ils ont réussi à former deux classes à qui l'on donne la musique gratuitement à l'école des garçons, mis en place par la Municipalité et

Bien sûr, de Gaulle, à l'aide de sa R.T.F., de sa presse et de divers moyens, s'emploie à duper une fois de plus l'opinion publique. Il utilise notamment l'agitation des ultras. Ce n'est pas par hasard que Lagaillarde et ses amis ont été libérés et ont pu s'enfuir en Espagne.

**Pendant ce temps les forces essentielles de la réaction font campagne pour le «oui» :** l'U.N.R. des grands patrons de l'industrie et de la banque, des « indépendants » comme Paul Raynaud, les hommes les plus marqués du M.R.P. Il faut y ajouter Guy Mollet qui avait déjà servi de marche-pied au général en mai 1958.

**Par contre l'essentiel des forces démocratiques appelle à voter « NON » :** le Parti Communiste Français, le Parti Socialiste Unifié, les Radicaux, une partie des Socialistes S.F.I.O., ainsi que les organisations syndicales, la C.G.T., la Fédération de l'Education Nationale, le Syndicat National des Instituteurs.

**Dans l'Oise la plupart de ces organisations font la campagne électorale dans l'unité.** C'est là un fait très important qui favorisera, y compris après le référendum, l'union des forces démocratiques et nationales.

N'est-il pas nécessaire que cette union se développe et qu'elle puisse animer l'action du peuple pour redonner à la France les institutions républicaines qu'elle n'a plus, pour réaliser la politique de progrès social et de paix que le peuple attend. Il est donc souhaitable que de Gaulle soit battu.

Le 28 septembre 1958, de Gaulle a réussi à mystifier le peuple et à estorquer un «oui» massif. Beaucoup d'électeurs se sont vite aperçus que de Gaulle non seulement n'apportait pas la paix en Algérie, mais aggravait les conditions de vie en bloquant les salaires et en augmentant les prix. Alors que dans le même temps les bénéficiaires capitalistes n'avaient jamais été aussi gros. Il s'est attaqué à la Sécurité Sociale, à la retraite des Anciens Combattants, à l'école laïque, tandis que des régiments de l'Allemagne revancharde occupent à nouveau notre sol. L'équipement social et scientifique du

Maison  
**MENDONCIN**  
\* \* \*

**CAFE**  
**Chez "TOTOR"**  
Rue Mertian  
**MONTATAIRE**

---

**HUITRES** **CRUSTACES**  
TOUTE LA MAREE  
FRAICHE  
Arrivage tous les jours  
sauf le lundi

---

**POISSONNERIE**  
**DEBOUT**  
73, rue Jean-Jaurès, 73  
MONTATAIRE - Tél. 790 Creil

---

**CHARPENTE - MENUISERIE**

---

**ENTREPRISE**  
**Bernard GÉRARD**  
St-LEU-D'ESSERENT (Oise)  
Ateliers à Montataire

**TOUS PRODUITS MÉTALLURGIQUES**  
DEMOLITION D'USINES - MATERIEL ET FER DE REEMPLOI  
Ferraille - Vieux métaux - Spécialité d'essuyage pour l'industrie

**La RECUPERATION de L'OISE**  
9, Place Auguste-Génie - MONTATAIRE - Tél. Creil 10.86



# VOIRIE ET

## nécessitent des crédits considérables

Depuis la parution du dernier Bulletin Municipal en septembre 1958, chacun de vous peut constater des réalisations prévues à cette époque et qui sont maintenant terminées.

### 80 millions pour les deux réseaux d'égoûts

Le réseau de tout à l'égout fonctionne maintenant sur 2.500 mètres de route et doit s'étendre l'année prochaine au Lotissement La Ville et à l'Impasse de la République

Actuellement de grands travaux sont en cours et sur le point d'être terminés pour capter les eaux de pluie, nous pensons éviter définitivement avec ces travaux les inondations qui se produisent aux orages d'été dans la rue de la République et la rue Victor-Hugo.

Pour le tout à l'égout et ces travaux d'eaux pluviales il en aura coûté 80 millions d'anciens francs.

### Rues nouvelles et réfection des anciennes : un lourd fardeau pour le budget communal

En ce qui concerne le réseau routier, celui-ci s'est amélioré par la réfection de la rue du Jeu d'Arc, une partie du Chemin de Rousseloy (devenue l'avenue Anatole-France), l'Allée des Marronniers si bien que l'accès au cimetière, au petit Château devenu propriété communale, et à l'Eglise est rendu plus facile.

L'impasse de la Cité Deligny est aussi améliorée et il reste à faire pour le programme 1960, la route de Magenta à Cramoisy.

A la suite de ces travaux des chemins de terre sont devenus des routes, qu'il a fallu élargir à certains endroits en faisant sauter plus de cent mètres cubes de pierre.

Nous voulons poursuivre cet effort sans négliger le réseau routier actuel, car il existe encore beaucoup de chemins de terre à Montataire.

Nous avons inscrit pour le programme à venir :

- La rue des Châlets;
- L'Impasse Chevalier;
- L'Impasse du Chemin de Fer;
- L'Impasse du gaz;
- La Cavée d'Angy;
- et ce qui reste de la rue du Jeu d'Arc.

Reste l'entretien des routes actuelles, la rue Henri-Barbusse, l'avenue Ambroise-Croisset, la rue Hérouard-Rodier qui ont besoin d'être complètement refaites.

### Prendre l'aménagement des trottoirs

Dans nos rues étroites les trottoirs sont de grande utilité, les travaux pour l'eau et le gaz ne nous ont pas permis de reprendre l'aménagement qui avait été commencé l'an dernier. Ces travaux vont reprendre maintenant et se poursuivre l'année prochaine.

### Du matériel et du personnel qualifié : deux nécessités

Pour permettre des économies nous avons acquis du matériel qui nous permet de faire des travaux nous-mêmes avec des ouvriers qualifiés que nous avons outillé, ce qui coûte fort cher, mais qui doit s'amortir rapidement.

Ce personnel qualifié comporte :

- deux maçons;
- un couvreur-plombier;
- un serrurier;
- un peintre;
- un mécanicien.

Le matériel nécessaire est important, il comporte tout l'outillage que nécessite ces métiers.

Pour la voirie un petit rouleau compresseur, un second camion ont été achetés. Une benne à ordures de 12 m<sup>3</sup> doit être livrée incessamment.

Ceci va nous obliger à agrandir le garage municipal qui comporte un atelier de réparation qui nous permet, lui aussi, de grosses économies.

### Numérotage et appellation des rues nouvelles

Des numéros ont été posés sur les maisons de certaines rues. D'autres rues vont recevoir un nom.

Le chemin de Rousseloy appelé à devenir très important pour la nouvelle ville, est devenu l'avenue Anatole-France, le chemin et la rue de la Garenne deviennent la rue Romain-Rolland, et les noms des héros de la résistance seront donnés à la rue du Lotissement de Gournay, du Lotissement de la Ville et à l'impasse de la République.

### Quel sera le sort de l'abattoir ?

L'Abattoir selon les projets départementaux doit devenir très important ou disparaître (un seul doit subsister pour toute la région) cependant en raison de son emplacement, l'extension est facile et peut nous faire prévoir un agrandissement.

Voilà en quelques mots les réalisations terminées ou à venir de la Commission que je représente.

**Maurice MIGNON,**  
Adjoint au Maire.

RADIO - TELEVISION  
DISQUES  
APPAREILS  
ELECTRO-MENAGER

**Georges QUENON**

80, rue J.-Jaurès - 9, rue Mertian  
MONTATAIRE

Machines à laver « Hoover »  
Démonstrateur « Frigidaire » le vrai

**MAILLARD**

Votre  
**HORLOGER**  
**BIJOUTIER**

MONTATAIRE Face la Poste

**AU MARTIN-PECHEUR**  
CAFE - HOTEL

chez

**Serge**

Place du Marché  
MONTATAIRE

## RÉSOLUTION du CONSEIL MUNICIPAL contre la présence des troupes allemandes sur le sol de France

M. JESUS Désiré, Membre du Conseil Municipal, Ancien Déporté et Membre de la Fédération Nationale des Déportés, Internés, Résistants et Patriotes propose au Conseil Municipal la résolution suivante :

Le Conseil Municipal de Montataire réuni en séance ordinaire le 4 novembre 1960,

- PROTESTE contre l'installation de bases militaires allemandes en France ;
- DEMANDE que soient mis hors de notre sol ces soldats indésirables aux Français, qui commirent tant de crimes inexpiables ;
- S'ELEVE contre le projet de remise d'armes atomiques à la Bundeswehr.

Le Conseil Municipal unanime décide d'approuver cette résolution.





Le hall d'accueil  
du Centre Marcel Cachin

Comme l'a souligné l'exposé de notre camarade Marcel COENE, il est du devoir de notre Municipalité de porter son activité au niveau des exigences et des possibilités qui découlent d'une politique qui tourne le dos aux intérêts vitaux et légitimes des masses laborieuses.

C'est pourquoi notre Municipalité use au maximum des moyens dont elle dispose pour faire payer les riches et s'occuper du sort de tous ceux qui ont à souffrir de cette politique, de la classe ouvrière en particulier.

**La Municipalité et sa Commission d'Aide Sociale accordent une attention soutenue à la situation dramatique des vieux et des vieilles**

290 personnes inscrites au Bureau d'Aide Sociale perçoivent dans l'année, 8 distributions de 50 kg. de charbon, 2 distributions de bons de viande de 300 fr., 4 kg. de pain chaque mois. Il n'est pas de personnes dont les raisons sont justifiées qui ne trouvent auprès de notre Mairie une aide à la mesure de ses possibilités.

Le goûter avec remise de colis aux vieux et vieilles, le dimanche 27 novembre, s'inscrit dans notre souci de leur apporter en cette fin d'année une douceur que leur refuse le Gouvernement.

Mais là ne s'arrête pas l'activité du Bureau d'Aide Sociale qui a aussi pour attribution d'établir les dossiers :

- d'Assistance Médicale gratuite ;
- d'Aide aux personnes âgées ;
- d'Allocation compensatrices de loyers ;
- de demande d'allocations militaires ;
- de carte d'économiquement faible.

Nous devons dire tout de suite que les plafonds à ne pas dépasser pour les demandeurs sont là encore fixés par la loi de

**Intervention de Raoul DEDICOURT  
au compte-rendu municipal**

façon à éliminer en premier ressort 50 % des demandes, pourtant pleinement justifiées si l'on tient compte des prix des articles et denrées indispensables pour donner à chaque personne un minimum vital indispensable.

**Quelques exemples sont édifiants en ce sens :**

— Aide sociale aux personnes âgées : le plafond, y compris ce qui pourrait leur être attribué, ne doit pas dépasser 86.400 francs par an, soit 7.200 francs par mois ;

— Allocation compensatrice de loyer : 144.000 francs par an, soit 12.000 francs par mois.

Dans ces cas, comme en ce qui concerne l'Assistance Médicale gratuite, sous prétexte que les enfants doivent aider leurs parents, les vieilles personnes sont souvent exclues de l'aide obligatoire.

Pour parvenir à ne pas mourir faute d'argent devront-elles assigner leur fils, leur fille devant les Juges ? **Oui répond la loi.** Non répondent les vieillards qui ne veulent pas amener leurs enfants devant la justice.

D'autant plus que la plupart de ces enfants, aux situations modestes, ont également des enfants à élever, avec des salaires qui ne permettent déjà pas de donner à chacun d'eux le nécessaire.

En ce qui nous concerne, nous estimons que mis à part les cas extrêmement rares, les vieilles personnes qui sollicitent l'aide obligatoire sont dans le dénuement et que sans attendre une aide très aléatoire des enfants, il est de notre devoir de leur accorder.

Nous disons que ce n'est là qu'un juste retour des choses pour les vieux travailleurs, qui ont usé leur vie à enrichir une minorité égoïste et inhumaine et nous soutenons que l'on devrait prélever une partie des bénéfices des Sociétés capitalistes pour alimenter le fonds destiné à l'aide sociale, en attendant que soit

BALATUM - TOILES CIREES  
PAPIERS PEINTS - PEINTURES  
et toute la DROGUERIE

**Maurice DARRAS**  
2, rue Mertian - MONTATAIRE

**" AU SAPHIR BLEU "**

BIJOUTERIE  
HORLOGERIE  
ORFÈVRE

Maison MONTIGNON

64, rue de la République, 64  
MONTATAIRE — Tél. Creil 710

Se charge de toutes vos réparations  
Dépositaire de la marque Suisse « Vulcain et de Lacorda  
Précisa - Lip.

RADIO - TELEVISION - ELECTRO-MENAGER

**M. PERCEVAL**

Télé-Service

7, rue Lesiour - MONTATAIRE - Tél. 357 Creil

**Ets P. DIERAERT**

GROS CHARBONS en tous genres  
FUEL - OIL - MAZOUT

3, rue André-Ginisti, 3 - MONTATAIRE - Tél. 979 Creil

Vous assure une bonne livraison sans poussier  
De la mine aux consommateurs...



responsable du Bureau d'Aide Sociale  
Municipal du 7 décembre 1960

accordée à chaque vieux travailleur la retraite suffisante à laquelle il a droit pour vivre.

**Le Centre Marcel Cachin :  
une importante réalisation sociale**

Dans son précédent mandat la Municipalité avait étudié et élaboré un programme d'élargissement de son activité sociale, c'est dans ce but qu'a été aménagé le Centre dont la première tranche fonctionne en Centre de Préservation Maternelle et Infantile. Il permet de suivre, sous le contrôle d'un Docteur, la santé des futures mamans, de les conseiller dans le développement de leur grossesse et de suivre par la visite assidue des consultations de nourrissons, la nourriture et soins que demandent les bébés dès leur naissance.

Notre objectif est d'étendre son activité en Centre de soins. Toutes les personnes qualifiées qui l'on visité sur le plan départemental s'accordent à dire qu'il est un modèle.

Aussi ce Centre, réalisé dans le cadre rénové d'un parc conçu pour être agréable à la population où chacun se plaît à venir s'y reposer et auquel nous avons voulu donner le nom de celui qui toute sa vie fut au service de la classe ouvrière (notre vénéré camarade Marcel Cachin), permettra, par cette seconde initiative, de répondre aux besoins de la population laborieuse de notre ville.

Ainsi se développe en permanence l'activité municipale dans le domaine de l'Aide sociale. Pour sa poursuite, comme il en fut pour les réalisations déjà obtenues, des difficultés et résistances multiples restent à vaincre. Le pouvoir gaulliste accentue sa politique antisociale dans tous les domaines, au seul profit de la haute finance et des grosses sociétés industrielles.

La guerre d'Algérie se poursuit avec son cortège de deuils, de souffrance morale, il en coûte aux français 1.000 milliards chaque année, et ce n'est pas le prochain référendum plébiscite qui ramènera la paix, la solution étant dans la discussion avec ceux contre lesquels on se bat, c'est-à-dire avec le G.P.R.A., dirigeant de la lutte nationale du peuple algérien.

Si on ajoute aux 1.000 milliards de la guerre d'Algérie les 5.000 milliards que coûtera la réalisation d'une force de frappe atomique, on comprend combien il serait facile de satisfaire sur le plan social tous les besoins tant de l'enfance, de la jeunesse, des adultes, de nos vieux et de nos vieilles, s'il était pratiqué une politique de paix.

Mais, pour cela, il dépend de l'Union et de l'Action pour la Paix en Algérie et pour imposer une politique de rénovation nationale pour la Paix et le progrès social.

Agence PEUGEOT - MOTOS - SCOOTERS - CYCLES  
CYCLOMOTEURS (9 modèles)

**EMILE MANIQUET**  
28, rue de la République - MONTATAIRE - Tél. 991 Creil

ACCESSOIRES - PIÈCES DÉTACHÉES - RÉPARATIONS  
ARTICLES DE CHASSE - MUNITIONS

**BOUCHERIE NOUVELLE**  
Viandes de 1<sup>re</sup> choix - Livraison à domicile

**René DESHAYES**  
24, rue de la République, 24 - MONTATAIRE

Tél. 746 Creil  
Maison de confiance

**TRANSPORTS - DEMENAGEMENTS**  
(Toutes distances)  
Voie de Fer et de Terre — Service régulier sur Paris  
— GARDE-MEUBLES —

**ANDRÉ DENEL**  
1, rue Pierre-Sémard - NOGENT-SUR-OISE - Tél. 492 Creil

**MARBRERIE**

**Jean ZEN**

CAVEAU DE FAMILLE EN BRIQUES - MONUMENTS  
FLEURS NATURELLES

Toujours aux prix les plus justes  
Le meilleur accueil vous est réservé

**CHARCUTERIE FINE - VOLAILLES**

**Ch. BOUCHER**

5, rue Henri-Barbusse, 5 - MONTATAIRE  
Tél. 785 Creil

**Sociétés et Organisations  
de Montataire  
et leurs responsables :**

- Syndicat d'Initiatives de Montataire, S.I.M. : THIBAUT René, 24, Cité Jules-Guesde.
- Union des Combattants de Montataire et Communes Environnantes, U.C.M.E. : BAIGUE Arnold, Sente des Aiguillons.
- Association Républicaine des Anciens Combattants, A.R.A.C. : LAMAURICE, 12, rue Abel-Lancelot, LEGRET Théophile, place de l'Eglise.
- Union Nationale des Combattants, U.N.C. : NOEL Julien, rue des Châlets.
- Anciens Prisonniers de Guerre, A.P.G. : GRISON Gilbert, 13, rue Henri-Joret, VENANT.
- Association des Francs-Tireurs et Partisans Français, F.T.P.F. : MIGNON Maurice, 25, rue de la République.
- Anciens Déportés : BIETTE Ernest, rue A.-Ginisti.
- Standard Athlétique Club de Montataire, S.A.C.M. : ROUSSELLE Victor, cité Mertian.
- Société Colombophile : LAVIELLE Lucien, 48, rue de la République.
- Tir à l'Arc : SCHOLLAERT Marcel, 83, rue des Ecoles
- Société Gymnastique l'Espérance Municipale : BAIGUE, sente des Aiguillons, DIERAERT Prosper, rue A.-Ginisti.
- Les Martins-Pêcheurs : GERVOIS Henri, Place A.-Génie.
- Harmonie Municipale : THESIN Auguste, 53, rue des Ecoles.
- Vieux Travailleurs : POIRÉE Edouard, 16, rue de Nogent; DEPESEMMEIER Cyrille, 154, rue Jean-Jaurès.
- Union des Femmes Françaises, U.F.F. : Mme WILS Bernadette, 67, rue Jean-Jaurès; Mme GABRIELS Léa, 111, rue Jean-Jaurès.
- Association des Parents d'Elèves : OPDENHOVE Raymond, Impasse de la République.
- Section de Montataire des locataires : ROGER Michel, Mairie de Montataire.



# ATRONAGE AIQUE

Patronage laïque de Montataire a vu  
mois de mai 1960 avec une  
encadrement conscients de  
bilités. Déjà, l'année précé-  
rière avait fonctionné pen-  
des vacances scolaires, elle  
de notre patronage actuel  
anner toute l'année.

es rencontrées, à l'époque,  
sont surmontées : le man-  
venant à un patronage  
ces difficultés.

de juillet-août le pa-  
un vif succès, plus de  
venaient chaque jour et  
entraîn aux différentes  
par les moniteurs et mo-  
jours un goûter était ser-  
avaient l'apprécier.  
le dimanche 7 août, dans le  
Petit Château, a marqué la clô-  
du patronage. Cette fête  
de temps mais pour la-

Patronage laïque fonctionne tous  
h. à 18 h. Pour y  
inscrire à la Mairie  
de la Coopérative,  
auprès de M. Jacques  
Patronage laïque.

les monitrices et les  
de bonne volonté,  
les possibilités de  
laïque un organisme  
dont notre jeunesse

conviction que le jeudi  
nt (20 membres) a  
cette période d'au-  
sont rares et c'est  
problème des locaux

coop et un sous-sol  
pas suffisants pour  
ment chaque jeudi.  
ion et d'aménage-  
niveau et dans son  
ans un avenir très  
ra pour cadre, le

qui occupent les  
res de pluie dans  
développés quand  
petit château se-  
à ce moment des  
é manuelle, des  
quand le temps  
pourront profiter  
s de Montataire

à la fédération



Jeux collectifs de plein air « aux Sapins »  
et au Petit Château dont la réfection est  
en cours et qui abritera le patronage dans  
quelque temps.



des patronages laïques Francs et Franches  
Camarades ce qui nous donne la possibili-  
té d'envoyer des moniteurs et monitrices  
aux stages qu'elle organise. Ces stages de  
formation générale initient les moniteurs  
et monitrices aux problèmes des patrona-  
ges en leur apportant quelques données  
générales sur le travail dans les œuvres  
laïques pour s'occuper de groupes d'en-  
fants.

Ainsi la Municipalité amplifie d'année  
en année son œuvre en faveur de l'enfance,  
notre plus doux espoir.

## VETEMENTS

Hommes - Dames - Enfants  
CONFECTION

Maison

# JUBLLOT

13, rue de la République, 13

Montataire — Tél. 683 Creil

ENTREPRISE  
DE MAÇONNERIE  
et Monuments Funéraires

# M. BILLAND

51 ter, rue des Ecoles, 51  
MONTATAIRE

MAISON  
Jacki VANDERBECKEN

# AU PETIT BAZAR

Grand choix de cadeaux  
Jouets - Articles de voyage  
44, rue de la République, 44  
MONTATAIRE

COUVERTURE  
PLOMBERIE

# MANCHERON VERLHAC

24 bis, rue des Ecoles  
MONTATAIRE

C.C.P. Paris 9350-83

Le Budget pri  
Les taxes et  
Le revenu d  
Les centime  
Taxes et imp  
Taxes et imp  
recettes  
Taxes et imp  
Produits des  
Revenus ord  
Répartition  
Recettes or  
Produits d'  
Subvention  
Recettes e

A première v  
me, cependant  
mairie, voirie e  
mes de service  
centre P.M.I.  
24 femmes ab  
+ les charges  
tains avanta  
absorbe une  
147.120 NF  
tement au ti

L'entretien  
des écoles, d  
l'enlèvement  
chauffage d  
écoles, l'écl  
dépenses au

Tout cel  
ses ordinair  
augmentati  
ces dépens  
dire recule  
et" nullem  
nous devon  
sibilité de  
saire et n  
tions de

ME  
ART

B



# LE BUDGET SUR LE BUDGET

## LES IMPOTS, LES TAXES

## LES SUBVENTIONS

Le Budget primitif de 1960 se monte à	1.497.469,69 N.F.
Les taxes et subventions diverses y représentent	402.462 »
Le revenu de la taxe locale	328.000 »
Les centimes communaux	767.007 »
Taxes et impositions perçues en vertu de rôles	88.600 »
Taxes et impositions perçues en vertu de titres de recettes (à l'exception de la taxe locale)	31.750 »
Taxes et impositions pour services rendus	16.800 »
Produits des concessions et services à caractère industriel	37.500 »
Revenus ordinaires du patrimoine	10.092 »
Répartition par l'Etat	19.615 »
Recettes ordinaires diverses	10.500 »
Produits d'emprunts	25.000 »
Subvention d'équipement	147.255 »
Recettes extraordinaires diverses	15.350,69 »
Celui de 1959 se montait à	1.252.806,13 N.F.

A première vue cette somme paraît énorme, cependant le traitement du personnel, mairie, voirie et bâtiment, cimetière, fermes de service de cantine, école, mairie, centre P.M.I. qui comporte 25 hommes et 24 femmes absorbe à lui seul 283.000 NF + les charges sociales 171.000 NF et certains avantages habillement et autres en absorbe une grande partie. Sur ce budget 147.120 NF doivent être versés au département au titre de l'Aide sociale.

L'entretien des bâtiments communaux, des écoles, de la voirie, du parc à voitures, l'enlèvement des ordures ménagères, le chauffage des bâtiments communaux, des écoles, l'éclairage public sont autant de dépenses auxquelles nous devons faire face.

Tout cela ne représente que des dépenses ordinaires inévitables et sans cesse en augmentation, si nous nous en tenons à ces dépenses nous piétons, ce qui veut dire reculer, nous n'en n'avons pas le droit et nullement l'intention, c'est pourquoi nous devons prévoir dans ce budget la possibilité de réaliser ce qui se révèle nécessaire et ne donnant pas droit aux subventions de l'Etat ou du département et par

conséquent aux prêts à taux réduits et à longue échéance.

Chaque année nous prévoyons donc sur le budget ordinaire des sommes qui doivent nous permettre de payer des plus-values ou imprévus et nous donner la possibilité de réaliser ce qui se révèle nécessaire et urgent.

Nous devons donc compléter les revenus de la taxe locale et des autres taxes et subventions en votant des centimes payés en impôts directs par l'ensemble des habitants, c'est l'avertissement que chacun reçoit chaque année du percepteur, que chacun maudit et qui est cependant moins coûteux que toutes les taxes perçues sur chacun des articles que vous achetez.

D'autant plus que sur la mobilière les vieillards peuvent être exonérés et que les nombreuses familles bénéficient des dégrèvements selon le nombre d'enfants à charge. D'autre part, la répartition de la valeur du centime communal est nettement favorable aux habitants en raison des usines importantes en activités, dans la localité, la patente que supporte en grande partie l'industrie locale représente 63 % de cette valeur, c'est d'ailleurs la seule ressource que procure à la commune cette industrie avec la taxe sur les locaux à usages commerciaux et industriels.

Pour l'année 1961 nous envisageons la suppression de la taxe sur l'enlèvement des ordures ménagères, celle-ci est d'ailleurs déficitaire, le montant en sera perçu sous forme de centimes ce qui sera nettement plus avantageux pour les vieux et les nombreuses familles.

Dans le prochain bulletin trimestriel nous aurons la possibilité de vous fournir des informations sur le Budget primitif 1961 et le Budget supplémentaire 1960, le premier ne pourra être inférieur à celui de 1960 malheureusement, ceci est le cas de toutes les communes de France, qui, chaque année, ont à faire face à des dépenses toujours plus lourdes résultant de la situation créée par les guerres que nous subissons depuis 20 ans.

CONFISERIE FINE

Maison

**GUERNOTÉ**

83, rue J.-Jaurès, Montataire

JOUETS

FARCES - ATTRAPES

BEURRE

ŒUFS

FROMAGES

PRODUITS POTIN

**DELAMORLIÈRE**

5, Place Auguste-Génie, 5

MONTATAIRE

EPICERIE - BISCUITERIE

CONFISERIE - VINS

MAGASINS UNA

**TAVERNIER**

58, rue Roger-Salengro, 58

MONTATAIRE

ENTREPRISE

DE CONFECTION



Madame

**GOUVENAUX**

Impasse Chevalier

MONTATAIRE

QUINCAILLERIE  
MENAGE - CHAUFFAGE  
ARTICLES POUR CADEAUX

★ ★ ★

**BRAILLON**

75, rue Jean-Jaurès, 75

MONTATAIRE



**"District de Paris"**: Loyers plus élevés - Impôts plus lourds - moins de libertés communales - frein pour certaines réalisations sociales

## Nous ne voulons pas être "parisien" à ce prix

Le Gouvernement a inclus 3 cantons de l'Oise (Neuilly-en-Thelle, Creil, Senlis, Pont, Nanteuil) dans la région parisienne. Et il élabore un projet de loi relatif à « l'organisation de Paris », qui serait une relance du « district de Paris ».

Déjà des premières mesures ont été prises : Les prix au m<sup>2</sup> des loyers H.L.M. ont été alignés sur ceux de la région parisienne et le prix du m<sup>3</sup> d'eau augmentera de 4 francs à partir du 1<sup>er</sup> janvier 1961.

Mais voilà que l'on vient d'apprendre que les habitants du fameux « district » seraient frappés d'impôts supplémentaires : 20 % en 1961, 40 % en 1962. C'est-à-dire que celui qui a payé pour 1960 : 12.000 francs de côte mobilière en paierait 14.400 en 1961 et 20.160 en 1962.

Ces impôts supplémentaires seraient soi-disant destinés au plan triennal de la région parisienne. Disons que sur 350 milliards prévus pour ce plan, 4 malheureux milliards seraient réservés à des travaux dans les 3 cantons de l'Oise.

Et puis quand on a vu l'utilisation que le Gouvernement a fait des fonds provenant de la vignette-auto et de ceux destinés au fonds spécial d'investissement routier, on est en droit de s'opposer à ces nouveaux impôts.

De plus le district entraînerait des amputations nouvelles aux libertés communales mettant davantage en tutelle les communes, entravant ou retardant certaines réalisations prévues par des municipalités mais qui ne seraient pas du goût d'un super-préfet, appliquant à la lettre les volontés du pouvoir.

Si des grandes réalisations nécessitent des crédits importants, qu'on les prenne sur ceux réservés à la guerre. Et si une coordination est nécessaire, entre les communes intéressées par des travaux, que cette coordination se fasse démocratiquement sous la responsabilité de la population intéressée.

D'ailleurs, le pouvoir gaulliste qui a remis à la mode les « districts », déjà en vedette sous Vichy, tente d'en implanter un peu partout. Une campagne de presse a été menée pour « sonder » le terrain pour la région creilloise. A ces créations autoritaires et antidémocratiques la Municipalité de Montataire est opposée. On comprend que ceux qui rêvent d'enlever la Municipalité de Montataire aux représentants de la classe ouvrière soient alléchés par de tels projets.

Mais il faut souligner que ces projets ont soulevé une grande émotion dans la population et notamment parmi les élus municipaux. C'est ainsi que les maires de l'Oise, réunis en Congrès le 4 décembre, ont adopté, à l'unanimité un vœu réclamant que les 3 cantons de l'Oise soient retirés du

« district parisien ». De plus, l'Assemblée Nationale a adopté un amendement dans ce sens.

Un pas important a été fait grâce à l'action des élus et notamment des élus communistes qui, depuis 2 ans, mènent la bataille contre ces districts autoritaires.

Pourtant tout danger est loin d'être écarté. On sait que le pouvoir gaulliste n'a pas l'habitude de reculer tout de suite devant les décisions des assemblées élues, même quand elles l'ont été avec son appui. Par conséquent, le gouvernement peut recourir au décret pour inclure d'autorité les 3 cantons de l'Oise dans ce « district ».

C'est pourquoi non seulement la vigilance s'impose, mais il est nécessaire de faire échouer ces tentatives de restreindre encore la liberté et d'empêcher qu'à la faveur de ces « districts », un fardeau supplémentaire ne s'abatte sur le niveau de vie des masses laborieuses de nos régions.

### Montataire - Mobilier

AMEUBLEMENT GENERAL  
VOITURES D'ENFANTS  
JOUETS

Maison

**BRUYNOOGHE**

74, rue Jean-Jaurès - MONTATAIRE - R.C. Senlis 10.375

CAFE - RESTAURANT - Hôtel du Lion d'Or

**Marcel DENIAU**

72, rue de la République, 72

Salle pour Noce et Banquet

Tél. 13.40 Creil

Billard - Essence

TOUS LES TRAVAUX DE CIMETIERE

**DELANSOY-FIRON**

MARBRERIE

PLACE DE L'EGLISE

Caveaux en ciment armé, pierres, briques, parpaings

Monuments au prix de fabrique

Entretien - Gravures - Articles - Fleurs

Station Service **TOTAL**

**COENE-GRALL**

31, rue Henri-Joret, 31

MONTATAIRE

Tél. 13.91 Creil

Graissage - Lavage - Pneus - Accus - Accessoires  
Huile - Essence - Super - 2 Temps Total  
Prise de voitures à domicile

LA MIROITERIE MODERNE DE L'OISE

**ESCUADERO**

Tél. Creil 794

vous rappelle qu'elle est le seul agent direct de la région et qu'elle se tient à votre disposition pour l'installation des glaces vitrines et tout ce qui concerne la Miroiterie



# Vous voulez savoir que...

## ACTES OU BULLETINS DE NAISSANCE, DE MARIAGE, DE DECES :

Pour beaucoup de besoins (dossiers de Sécurité Sociale, d'allocations familiales, de bourses d'études, d'assistance, d'affaires militaires (sauf pension), de secours mutuels, etc...), les familles peuvent désormais pour produire les justifications qui leur sont demandées, se dispenser de s'adresser à la Mairie où a été enregistré la naissance ou le décès, ou célébré le mariage.

Les intéressés doivent procéder comme suit :

a) s'ils se dérangent au bureau qui établit leur dossier, la présentation du livret de famille régulièrement tenu à jour ou de l'acte de naissance suffira.

b) s'ils doivent adresser leur dossier par courrier : une seule démarche à la mairie de leur domicile leur permettra d'obtenir tous les jours sur présentation du livret de famille régulièrement tenu à jour ou de l'acte de naissance, une « fiche d'état civil » relatant toutes les indications demandées.

Les intéressés s'éviteront ainsi des déplacements ou des correspondances avec les frais et retards qu'ils entraînent.

Cette procédure simplifiée n'est pas applicable pour les dossiers suivants dont l'importance demande un contrôle rigoureux des renseignements d'état-civil :

Mariage — Naturalisation — Carte d'identité — Passeport — Délivrance des certificats de nationalité — Inscription au registre du Commerce — Procédure tendant au recrutement des fonctionnaires et agents des administrations, services et établissements contrôlés par l'Etat — Liquidation des droits à pension des fonctionnaires — Liquidation des droits à pension des victimes de guerre ou de leurs ayants-droits.

**MONTANT des frais pour les actes — sur papier timbré — à demander à la mairie d'origine (à régler par mandat) :**

Acte de naissance	1 NF + 0,25 NF	pour envoi
Acte de mariage ou de divorce	1,50 NF + 0,25 NF	pour envoi
Acte de décès	1 NF + 0,25 NF	pour envoi

### CERTIFICAT DE DOMICILE OU DE RESIDENCE

Ces certificats sont désormais remplacés par une simple déclaration sur l'honneur et signée par l'intéressé.

### LEGALISATION DE SIGNATURES

En principe, la légalisation d'une signature ne peut plus être exigée par les administrations, services et établissements publics ou par les entreprises, les organismes et les caisses contrôlées par l'Etat.

### CONCESSIONS : Cimetière de Montataire

#### PRIX :

Perpétuelles	250 NF + frais = 287,80 NF
Centenaires	150 NF + frais = 156,90 NF
Trentenaires	100 NF + frais = 106,40 NF
15 ans	50 NF + frais = 56,40 NF

### ADRESSES ET NUMEROS DE TELEPHONE A CONNAITRE :

#### SERVICE D'INCENDIE :

Creil (Centre de Secours)	0.27	Creil
Montataire	7.07	»
Premiers secours	8.87	»
Commissariat Creil, rue Marcel-Philippe	1.96	»
Poste de Montataire, 127, rue des Ecoles	7.47	»
Gendarmerie, 72, rue des Ecoles	7.14	»
Electricité, Montataire rue de la Garenne	7.38	»
Gaz, 60, rue Jean-Jaurès, Creil	42	»
Hôpital, Creil	67	»

### CONTRIBUTIONS INDIRECTES :

(Chiffres d'affaires), 15, rue Marcel-Philippe à Creil.

### RECETTE BURALISTE :

5 bis, rue de Condé - Montataire.

### ENREGISTREMENT, DOMAINES, TIMBRES :

Bureau, 94, rue de la République à Creil.

### ABATTOIRS :

Rue André-Ginisti.

### P.T.T. :

Heures d'ouverture : de 9 h. à 12 h. et de 15 h. à 18 h. tous les jours. Bureau fermé le samedi à 16 h. et dimanche et fête.

### DOCTEURS : Jours et heures de consultations :

Dr Cohen, 68, rue de la République, Tél. 708 Creil, de 8 h. 30 à 11 h., de 13 h. 30 à 16 h. 30 et de 18 h. à 20 h., sauf le mardi.

Dr Hannoun, rue Roger-Salengro, Tél. 10.46 Creil, de 14 h. à 17 h., sauf le mardi.

Dr Kessler, 121, rue Jean-Jaurès, Tél. 8.84 Creil, de 13 h. à 15 h. et de 18 h. à 20 h., sauf le jeudi.

Dr Salmona, rue Jean-Jaurès, Tél. 7.91 Creil, de 8 h. à 12 h., de 14 h. à 17 h. et de 19 h. à 20 h., sauf le mardi.

### PHARMACIENS : Ouverts de 9 h. à 12 h. et de 14 h. à 19 h. :

Barreau, 96, rue Jean-Jaurès, Tél. 731 Creil.

Dangleterre, 62, rue de la République, Tél. 8.68 Creil.

Lafont, 162, rue Jean-Jaurès, Tél. 7.75 Creil.

### DENTISTES :

Champagne, place A.-Génie, Tél. 7.80 Creil, Mardi de 14 h. à 20 h., Mercredi de 14 h. 30 à 18 h. 30, Vendredi de 14 h. à 20 h., Samedi de 9 h. à 12 h. 15

Dhallu, 56, rue de la République, Tél. 7.93 Creil, de 9 h. à 12 h. et de 14 h. à 19 h. 30, sauf le samedi et lundi matin.

### TOURNEES DE RAMASSAGE DES ORDURES MENAGERES :

#### LUNDI - JEUDI :

Départ 162, rue Jean-Jaurès, rue Mertian, Impasse du Chemin de fer, rue Henri-Joret, Cité Mertian, rue Louis-Blanc, cité Louis-Blanc, Impasse du Gaz, rue Henri-Viellard, impasse Chevalier, rue Louis-Blanc, prolongée, rue Emile Zola, hameau de Gournay, cité Bessemer, cité Oberlé, rue Abel-Lancelot, route de Saint-Leu, cantine Bruyère.

Lundi après-midi : Cités H.L.M. - Jean-Biondi I et II.

#### MARDI - VENDREDI :

Place Auguste-Génie, rue Jean-Jaurès (jusqu'au 162), rue de Condé, rue des Déportés, avenue Ambroise-Croizat, cité Marinoni, rue de l'Eglise, rue J.-D.-Faure, rue de la Garenne, cité Jules-Guesde, rue des Ecoles, rue Armand Desnosse, rue Hérouart-Rodier, cité des Martinets.

Cavée d'Angy, cavée de la Garenne, rue de l'Eglise, rue du Jeu d'Arc, place de l'Eglise, école rue de l'Eglise, écoles de Filles, rue des Châlets, cité Deligny, école de Garçons, Cantine.

Mardi après-midi : Fosse du Marché, Fosses du Cimetière.

Vendredi après-midi : Cités H.L.M. - Jean-Biondi I et II.

#### MERCREDI - SAMEDI :

Rue de la République, rue Victor-Hugo, hameau de Magenta, rue Ginisti, impasse de la République, cité de la Ville, rue Henri-Barbusse, rue Voltaire, rue Lesieur, rue Jules-Uhry, cité Jules-Uhry, (H.B.M.), cité Jean-Biondi (H.L.M.), rue Roger-Salengro, sente des Aiguillons.

### HORAIRE DES TRAINS à la Gare de Montataire :

Vers Creil : 6 h. 40, 7 h. 44 (sauf dimanche et fête), 9 h., 13 h. 13, 17 h. 45 (sauf dimanche et fête), 19 h. 14, 21 h. 39, 22 h. 12 (D. F.).

Vers Beauvais : 6 h. 44 (sauf dimanche et fête), 7 h. 57, 10 h. 52, 13 h. 49, 18 h. 13 (sauf dimanche et fête), 18 h. 50, 19 h. 45.

### HORAIRE DES CARS en direction de Creil :

Tous les jours : 7 h. 25 - 9 h. - 14 h. 10 - 18 h. 23.

Mercredi et Samedi : 7 h. 25 - 8 h. 28 - 9 h. - 10 h. 25 - 11 h. 11 h. 50 (venant de St-Vaast) - 14 h. 10 - 17 h. 15 - 18 h. 23.

Dimanche : 9 h. - 14 h. 10 - 19 h.

Mercredi - Jeudi - Samedi seulement : supplémentaire à 15 h. 37.

### HOPITAUX - CLINIQUES

FRANCE-ETRANGER  
TOUTES DISTANCES

Téléphone : 13-62 Creil

Permanence jour et nuit, dimanches et jours fériés

## AMBULANCE BAUDELET

AMBULANCE  
CLIMATISEE  
TOUT CONFORT

22, rue Carnot, NOGENT-sur-OISE

Tarif Préfectoral remboursé par la Sécurité Sociale



C'est, en effet, actuellement qu'est célébré le 40<sup>me</sup> anniversaire du Parti Communiste Français, issue du Congrès de Tours de décembre 1920.  
Et les communistes et leurs amis saluent avec ferveur ces quarantes années de lutttes pour la paix, pour le progrès, pour le socialisme.  
Le Parti Communiste, chair de la chair du peuple de France, a toujours dit la vérité aux travailleurs. Il n'a jamais trompé la classe ouvrière et le peuple. C'est un parti qui, en toutes circonstances, a confirmé ses ac es à ses déclarations. Dans la lutte contre la guerre, contre le fascisme, pour le Front

Populaire, pour la Libération de la France comme dans la lutte actuelle contre le pouvoir personnel de de Gaulle, le Parti Communiste a été l'ardent défenseur des intérêts de la France. Il a confiance dans ses luttes une grande confiance du Peuple et il est devenu de ce fait le premier Parti de France.  
C'est sur la base de son programme que les Conseillers municipaux de Montataire ont été élus par 70 % de la population. C'est dans leur Parti, dans l'activité collective, sur la base des grandes idées du communisme, que les travailleurs que vous avez élu à la Municipalité, sont devenus des réalisateurs

pour le plus grand bien de la population laborieuse.  
Forts de cette riche expérience, de la justesse de leur position, les communistes continueront avec vous à œuvrer au bien commun. Permettez-nous en ce 40<sup>me</sup> anniversaire de saluer à la fois nos vieux militants, vétérans des luttes ouvrières et démocratiques, nos camarades disparus notamment dans les combats pour la Libération du pays et nos jeunes adhérents, qui viennent joindre à nous et qui continueront avec nous les pages glorieuses de l'histoire du Parti Communiste Français, de l'histoire de la France.

**BOULANGERIE - PATISSERIE**

MAISON

**NORBERT CARON**

27, rue Mertian, 27

MONTATAIRE

✕ Boissons de 1<sup>er</sup> choix  
✕ Bon accueil

AU

**CAFÉ DE LA PAIX**

Maison GOFFIN

33, rue Mertian - Montataire

✕ Vins  
✕ Liqueurs  
✕ Apéritifs

A EMPORTER

LINGERIE  
BONNETERIE  
MERCERIE

★

**NINA**

5, place Auguste-Génie, 5

MONTATAIRE

Dépôt Nettoyage - Laverie

**LA DEVIATION**

(Suite de la page 1)



Il en avait vu passer des centaines d'ouvriers chaque jours, depuis des dizaines d'années. Mais devant le progrès rien ne résiste. Plié, arraché, bousculé, le bulldozer a réglé en quelques minutes le sort du vieux tilleul. Une page de l'histoire de la rue mertian est tournée.  
— Une autre commence...

Fonds d'investissement routier, on peut espérer davantage. Mais, là, il faudra poursuivre cet effort financier la continuation des travaux, nous avons ce côté reçu des assurances dont nous ne permettrons pas de douter.

Les services des Ponts et Chaussées de la décision du Conseil général ont mis à la tâche ce qui ne se résout sans difficultés techniques d'abord. Le tracé est semé d'embûches, maison il faut d'autres à déplacer, rivière à enlever de son lit.

Difficultés administratives pour les propriétés auprès des propriétaires, ce ne sont pas tous compréhensifs. Ce sont la majorité de ceux-ci ont reconstruit des travaux en limitant leurs exigences ne pourraient que retarder cette route si nécessaire. Que dire de celle-ci encore bien difficile de se faire un tracé que sera cette route de nouvelle large passant dans des marais inaccessibles et reliant les deux communes de Montataire sans s'éloigner de la rivière « Le Thérain » un décor de plus pour les usagers.

Certains commerçants se soucient à savoir s'ils ne subiraient pas de leur chiffre d'affaires, cela n'est pas pour certaines villes, mais Montataire commerce exclusivement local, contrairement celui-ci ne peut être préservé par l'extension dont nous parlons dans ce bulletin.

**STOP-B**

**HOTEL**

31, rue Mertian - MONTATAIRE

**RESTAURANT - 10 CHAMBRES**

Bon accueil



## UN BEL ANNIVERSAIRE

C'est, en effet, actuellement qu'est célébré le 40<sup>ème</sup> anniversaire du Parti Communiste Français, issue du Congrès de Tours de décembre 1920.

Et les communistes et leurs amis saluent avec ferveur ces quarantes années de luttes pour la paix, pour le progrès, pour le socialisme.

Le Parti Communiste, chair de la chair du peuple de France, a toujours dit la vérité aux travailleurs. Il n'a jamais trompé la classe ouvrière et le peuple. C'est un parti qui, en toutes circonstances, a confirmé ses actes à ses déclarations. Dans la lutte contre la guerre, contre le fascisme, pour le Front

Populaire, pour la Libération de la France comme dans la lutte actuelle contre le pouvoir personnel de de Gaulle, le Parti Communiste a été l'ardent défenseur des intérêts de la France. Il a acquis dans ses luttes une grande confiance du Peuple et il est devenu de ce fait le premier Parti de France.

C'est sur la base de son programme que les Conseillers municipaux de Montataire ont été élus par 70 % de la population. C'est dans leur Parti, dans l'activité collective, sur la base des grandes idées du communisme, que les travailleurs que vous avez élu à la Municipalité, sont devenus des réalisateurs

pour le plus grand bien de la population laborieuse.

Forts de cette riche expérience, de la justesse de leur position, les communistes continueront avec vous à œuvrer au bien commun. Permettez-nous en ce 40<sup>ème</sup> anniversaire de saluer à la fois nos vieux militants, vétérans des luttes ouvrières et démocratiques, nos camarades disparus notamment dans les combats pour la Libération du pays et nos jeunes adhérents, qui viennent se joindre à nous et qui continueront avec nous les pages glorieuses de l'histoire du Parti Communiste Français, de l'histoire de la France.

BOULANGERIE - PATISSERIE

MAISON

**NORBERT  
CARON**

27, rue Mertian, 27

MONTATAIRE

- ✕ Boissons de 1<sup>er</sup> choix
- ✕ Bon accueil

AU

**CAFÉ DE LA PAIX**

Maison GOFFIN

33, rue Mertian - Montataire

- ✕ Vins
- ✕ Liqueurs
- ✕ Apéritifs

A EMPORTER

LINGERIE

BONNETERIE

MERCERIE



**NINA**

5, place Auguste-Génie, 5

MONTATAIRE

Dépôt Nettoyage - Laverie

## LA DEVIATION

(Suite de la page 1)



Il en avait vu passer des centaines d'ouvriers chaque jour, depuis des dizaines d'années. Mais devant le progrès rien ne résiste. Plié, arraché, bousculé, le bulldozer a réglé en quelques minutes le sort du vieux tilleul. Une page de l'histoire de la rue mertian est tournée.

Une autre commence...

Fonds d'investissement routier, on ne pouvait espérer davantage. Mais, là aussi, il faudra poursuivre cet effort financier pour la continuation des travaux, nous avons de ce côté reçu des assurances dont nous ne nous permettrons pas de douter.

Les services des Ponts et Chaussées, forts de la décision du Conseil général, se sont mis à la tâche ce qui ne se révèle pas sans difficultés techniques d'abord, car le tracé est semé d'embûches, maisons à abattre, d'autres à déplacer, rivière à détourner de son lit.

Difficultés administratives pour les expropriations auprès des propriétaires qui ne sont pas tous compréhensifs. Cependant la majorité de ceux-ci ont reconnu l'utilité des travaux en limitant leurs exigences qui ne pourraient que retarder cette déviation si nécessaire. Que dire de celle-ci? Il est encore bien difficile de se faire une idée de ce que sera cette route de neuf mètres de large passant dans des marais jusqu'alors inaccessibles et reliant les deux extrémités de Montataire sans s'éloigner de l'agglomération, et passant à certains endroits près de la rivière « Le Thérain » ce qui sera un décor de plus pour les usagers.

Certains commerçants se sont inquiétés à savoir s'ils ne subiraient pas une baisse de leur chiffre d'affaires, cela a été le cas pour certaines villes, mais Montataire à un commerce exclusivement local et bien au contraire celui-ci ne peut être que favorisé par l'extension dont nous vous parlons dans ce bulletin.

**STOP-BAR**

**HOTEL**

31, rue Mertian - Montataire

**RESTAURANT - PENSION  
CHAMBRES**

Bon accueil



January 1962



**Vous voulez savoir que ...**

## Le Conseil Municipal de Montataire

MM. COENE Marcel, Maire ; GODART Lucien, Adjoint ; MIGNON Maurice, Adjoint ; TRIN Robert, Adjoint ; ROGER Michel, Adjoint ; Mme ROISIN Raymonde ; MM. DEDICOURT Raoul, BRYNAERT Robert, MARIE André, OPDENHOVE Raymond, BAS Irénée, SCHMITT François, FASSEUR Marcel, BELMANS Félix, JESUS Désiré, BELLARD Armand, DAUDIER Georges, Mme BONHOMME Sylveste, M. VIGNAUD Marc, Mme MALZIEU Jeannine, M. MOURIGEAU André, Mme WILS Bernadette, M. TREFCON Léon.

### LA COMPOSITION DES COMMISSIONS MUNICIPALES

**Voirie - Cimetière - Parc - Hygiène - Abattoirs - Garage :** MM. MIGNON, BELMANS, FASSEUR, Mme BONHOMME Sylveste, MM. BAS, DAUDIER.

**Bâtiments - Ecoles - Adjudications et marchés :** MM. GODART, BRYNAERT, Mme ROISIN, MM. SCHMITT, JESUS.

**Scolaires - Cantine - Incendie - Musique - Fêtes - Sports :** MM. TRIN, OPDENHOVE, BELLARD, MOURIGEAU, Mme MALZIEU, M. TREFCON.

**Personnel - Chômage - Aide Sociale - Logements :** M. ROGER Michel, Mme WILS, MM. MARIE, DEDICOURT, VIGNAUD.

**Finances :** MM. COENE, MIGNON, GODART, TRIN, ROGER Michel, DEDICOURT, BRYNAERT, Mme MALZIEU.

**Composition du Bureau d'Aide Sociale :** M. COENE, Président, M. DEDICOURT Raoul, Mme WILS, Mme BONHOMME, M. MARIE ; MM. PETIT Marcel, BALLUREAU Camille, BOWMAN William.

### DES HEURES D'OUVERTURE DES PERMANENCES

qu'il faut connaître :

#### MAIRIE :

Tél. 707 Creil. Ouverture : tous les jours ouvrables de 8 h. 30 à 12 h. et de 14 h. à 16 h. 30. (Permanence pour l'état-civil seulement le samedi après-midi).

#### AMBULANCE MUNICIPALE :

Rue André-Ginisti (garage municipal) Tél. 8.87 à Creil. Les permanences de nuit, dimanches et jours fériés sont indiquées à la mairie.

#### SECURITE SOCIALE :

Caisse Primaire à Creil, 17, rue Jules-Michelet. Centre de paiement à Montataire - Mairie - Tél. 10-29 Creil. Fermé le samedi. Ouverture : 8 h. 15 à 12 h. et de 13 h. 30 à 18 h. 45.

Paiement : 8 h. 15 à 11 h. 30 et de 13 h. 30 à 17 h. 30.

Permanence pour les Vieux Travailleurs et pensionnés vieillesse, les 2<sup>me</sup> et 4<sup>me</sup> mardi de chaque mois.

VINS FINS  
de toutes provenances  
VINS DE TABLE  
SPIRITUEUX

**A LA CAVE  
DE BORDEAUX**

52, rue Victor-Hugo - Montataire  
Livraison à domicile

**S. RAFFIN**

CREMERIE  
CHARCUTERIE  
PRIMEURS  
BONNETERIE

DEPOT DE PAIN

Bon accueil

RUE ROGER - SALENGRO

**TOLERIE AUTOMOBILE**

PEINTURE EMAIL A FROID  
PEINTURE CELLULOSIQUE

**Marius PIERRIN**

Atelier : 153, rue Louis-Blanc

Montataire - Tél. 769 Creil

**CHARCUTERIE  
COMESTIBLES**

**M. DELAPLACE**

31, rue Victor-Hugo

MONTATAIRE

R.C. 59 A 558

## POURQUOI la parution du Bulletin Municipal a dû être retardée ?

Ce n° 4 du Bulletin Municipal paraît avec quelques semaines de retard. Les raisons, les voici :

Nous avons demandé, comme la loi l'autorise, l'inscription de notre Bulletin à la Commission paritaire des papiers de presse. Cette inscription nous fait bénéficier d'une exonération de taxes (qui se monte à près de 25 %).

Jusqu'à ce jour cette inscription nous a été refusée, bien que notre bulletin réponde en tous points au décret.

Or le budget du Bulletin municipal avait été établi en tenant compte que nous obtiendrions l'exonération fiscale. Nous avons calculé nos prix de publicité en conséquence. C'est pourquoi nous avons attendu jusqu'au dernier moment pour sortir notre 4<sup>e</sup> numéro.

La réponse positive de la Commission paritaire des papiers de presse ne venant toujours pas, nous avons décidé de faire paraître le 4<sup>e</sup> numéro. Pour le payer nous ferons appel à la population qui, par ses versements, permettra ainsi d'équilibrer notre budget et de continuer la parution d'un bulletin qui est apprécié de tous.

Le Comité de Rédaction.



## Etat-civil du 10 Décembre au 2 Janvier

### NAISSANCES

10 décembre : **Thuillier Joëlle, Yannick**, 106, rue Louis-Blanc ; 13 décembre : **Garcia Mercédès Madeleine**, 22, rue Abel-Lancelot ; 15 décembre : **Seretti Sylviane Renée**, 145, rue Louis-Blanc ; 18 décembre : **Bour Jérôme Maurice Lucien**, cité J.-Biondi ; 22 décembre : **Heurteur Thierry Philippe**, 9, rue Abel-Lancelot ; 22 décembre : **Mancheron Joël Jean**, rue Marceau-Horcholle ; 31 décembre : **Fort Marc Denis Jean-Pierre**, 68, cité J.-Biondi.

### DECES

15 décembre : **Taghon René**, Ouvrier spécialisé, 50 ans, 52, rue Henri-Vieillard ; 22 décembre : **Vanderbecken Lucien**, Cultivateur, 63 ans, 12, rue André-Ginisti ; 29 décembre : **Barandon Maurice**, Institutuer, 62 ans, 67, rue Jean-Jaurès ; 2 Janvier : **Veeckman née Baudoux Alexandrine**, S. P., 92 ans, 47, rue Roger-Salengro.

### MARIAGES

16 décembre : **Gerhard Kiefer**, ajusteur, domicilié à Montataire rue du Jeu d'Arc et **Michelle Fauconnet**, câbleuse, domiciliée à Montataire, 26, Place Auguste-Génie ; 16 décembre : **Léon Seremet**, carreleur, domicilié à Nogent-sur-Oise (Oise), 31, rue Marcel-Philippe et **Colette Juliette Van Oudenhove**, sténo-dactylographe, domiciliée à Montataire, 139, rue Jean-Dominique-Fauré ; 16 décembre : **Michaël Pierre René**, aide-chimiste, domicilié à Creil (Oise), 24,

rue Jules-Juillet et **Claude Michèle Louise Sezia**, aide de laboratoire, domiciliée à Montataire, 52, rue Anatole-France ; 18 décembre : **Claude Georges Jules Ragot**, ouvrier d'entretien, domicilié à Montataire, 89, rue Voltaire et **Françoise Marie Pouponneau**, sans profession, domiciliée à Montataire, 74, rue des Ecoles ; 23 décembre : **Michel Robert Fernand Bionne**, mécanicien, domicilié à Montataire, 52, rue Anatole-France et **Suzanne Madeleine Janine Jublot**, sténo-dactylographe, domiciliée à Montataire, 13, rue de la République ; 23 décembre : **Jean Félix Vandepontseele**, soudeur à l'arc, domicilié à Montataire, 84, rue Victor-Hugo et **Marie-José Lucie Ernestine Vanhove**, S. P., domiciliée à Saint-poul ; 23 décembre : **Gilles Albert Pierre Ruffin**, menuisier, domicilié à Breuil (Oise) Hameau de Giencourt, 8 bis, rue Pauline à Montataire, 71, cité Jules-Uhry ; 23 décembre : **André Alexandre Thésin**, ouvrier spécialisé, domicilié à Montataire, 52, rue Anatole-France et **Yvette Gilberte Delahaye**, femme de service, domiciliée à Montataire, 52, rue Anatole-France ; 23 décembre : **René Marceau Grandcamp**, ouvrier spécialisé, domicilié à Montataire, 43, rue Mertian et **Colette Renée Keteks**, ouvrière spécialisée, domiciliée à Montataire, 43, rue Mertian ; 23 décembre : **Enrico Panzeri**, mécanicien, domicilié à Milan (Italie) V.B. Cottolengo 36 et **Carmen Carruano**, sténo-dactylographe, domiciliée à Montataire, 77 bis, rue Louis-Blanc.

A la suite de l'installation du gaz de Lacq, des usagers protestent contre la majoration des quittances

## Marcel COENE est intervenu auprès de la Direction du Gaz de France

Avec le gaz de Lacq les usagers pensaient (comme on leur avait annoncé) que le prix en serait moins élevé. Mais avec les premières quittances de nombreuses protestations s'élevèrent, car des foyers devaient payer parfois plus du double qu'avec le gaz de ville. C'est ainsi qu'à la Cité des Martinets un Comité de défense s'est constitué.

Ses membres ont fait circuler une pétition qui a recueilli les signatures de tous les locataires. Une délégation de ce Comité s'est rendue à la Mairie et a été reçue par Marcel COENE, maire. A la suite de cette démarche notre camarade est intervenu auprès du Gaz de France. Voilà le texte de sa lettre :

Ayant reçu de nombreuses réclamations émanant d'usagers du gaz de ville, et en dernier lieu une pétition des habitants de la Cité des Martinets, j'attire votre attention sur les inconvénients résultant de l'installation du gaz de Lacq dans la Ville de Montataire.

Tout d'abord avant le passage de vos receveurs, les premières réclamations avaient pour objet le pouvoir calorifique du gaz, nettement inférieur au précédent, de plus le débit des appareils ne permettant pas le réglage nécessaire exigé en particulier pour la cuisine.

Quand vos receveurs ont passé ce sont les prix demandés à chaque abonné qui ont déclenché le plus grand nombre de réclamations.

Ces prix comportent une augmentation très variable d'ailleurs, atteignant en certains cas 100 % pour une utilisation identique aux précédentes périodes.

Je n'ai pas de qualification technique, je pense cependant que ceci provient d'un mauvais fonctionnement des compteurs qui subissent une pression plus élevée ou d'un mauvais réglage des appareils.

D'autre part le coefficient qui passe de 4,25 à 9,25 est peut être exagéré.

De toute façon, l'augmentation est anormale et nul doute que vous recevrez vous aussi des réclamations. Beaucoup de personnes envisagent d'employer le butagaz ou le propane, ce qui n'est pas un avantage pour votre administration, d'autres se refusent à payer.

J'ose espérer que vous tiendrez compte de ces réclamations et que vous ferez le nécessaire pour y mettre fin car l'augmentation subie n'apporte aucune amélioration aux usagers, si des investissements importants ont été engagés, il n'en est pas moins vrai que le gaz naturel est d'un prix de revient minime et que les amortissements seront de ce fait facilités.

ENTREPRISE  
DE MAÇONNERIE  
et Monuments Funéraires

**M. BILLAND**

51 ter, rue des Ecoles, 51  
MONTATAIRE

**Au Cours des Halles**

Maison **BENZERTI**  
5, rue Mertian - MONTATAIRE

TOUS LES BEAUX FRUITS  
et LEGUMES de la SAISON  
Spécialité de vins d'Afrique du Nord  
LEGUMES, AGRUMES ET  
FRUITS SECS

Conserves de Fruits et Légumes  
Prix exceptionnels

N'hésitez pas à nous rendre visite.  
Ouvert tous les jours sauf le lundi

**MAILLARD**

Votre  
**HORLOGER  
BIJOUTIER**



MONTATAIRE Face la Poste

**AU MARTIN-PECHEUR**  
CAFE - HOTEL

chez

**Serge**

Place du Marché  
MONTATAIRE



# Allons-nous changer de département ?

Les habitants de Montataire ont, par la Presse et la Radio, été informés des projets gouvernementaux tendant à la destruction complète des libertés communales dans la région parisienne.

A la suite de ce projet le Canton de Creil où nous sommes est menacé d'être englobé dans un nouveau Département Marne-Oise avec comme Préfecture Senlis.

On pourrait s'interroger sur l'utilité de cette mutation si l'on ignorait les intentions gouvernementales de supprimer les libertés communales.

Les mesures envisagées pour le Grand Paris nous éclairent à ce sujet. 23 Villes importantes sont menacées d'être annexées à Paris, cette annexion entraîne pour ces Villes la suppression des Conseils Municipaux.

Le Grand Paris serait divisé en arrondissements de 100.000 Habitants qui éliraient les Maires et les Adjoints, ceux-ci siègeraient dans une Assemblée nouvelle (Le Conseil de Paris) qui se substituerait au Conseil Municipal et peut-être même au Conseil Général.

Nous savons que la majorité des Villes limitrophes de Paris, sont dirigées par des prolétaires. Dans le «Grand Paris», ceux-ci, en nombre restreint et au pouvoir limité, auront peu de possibilités de défendre leurs administrés. On entend en faire exclusivement des Officiers d'Etat Civil, car les projets gouvernementaux tendent à confier à des hauts fonctionnaires les Directions communales.

En ce qui concerne la Région Creilloise qui sera mutée dans le Département couloir Marne-Oise, la situation n'est pas moins inquiétante 4 ou 5 cantons de l'Oise dont celui de Creil y seront intégrés avec 5 cantons de la Seine-et-Marne et 6 de la Seine-et-Oise.

Si pour l'instant le district n'est pas imposé on espère en haut lieu que ces mutilations de notre Département en favoriseront l'application tout au moins autour de la Région Parisienne.

Si certains peuvent se réjouir de devenir habitants de cette Grande Région Parisienne, la participation financière de celle-ci aux travaux du Grand Paris dont nous ne tirerons aucun avantage les fera déchanter rapidement, car la plus grande partie des 550 milliards d'anciens francs prévus pour ceux-ci seront imposés autoritairement aux

communes de la Région Parisienne par le vote de centimes supplémentaires. Un autre problème se pose, par la suppression de certaines communes rurales qui ira grandissante. Si l'on tient compte des décisions gouvernementales une petite commune que les Montatairiens connaissent bien doit disparaître, c'est Maysel, isolée parmi les bois et les champs, elle connaît des difficultés énormes son annexion par Cramoisy ou Saint-Vaast ne les supprimerait nullement et augmenterait au contraire celles de l'une ou l'autre de ces communes qui sont déjà grandes, ceci est un exemple qui va se multiplier progressivement.

Tout cela dans le but de supprimer les Ecoles de Villages en effectuant le ramassage scolaire, les Mairies dont les services rejoindront ceux de la Commune héritière, seule l'Eglise subsistera et aura la possibilité d'enseigner, facilitée en cela par l'éloignement de l'Ecole Laïque.

Tout ceci démontre la nécessité de s'unir et d'agir pour empêcher ces réformes de structure qui n'ont pour but que de faire supporter aux Communes des dépenses somptuaires faisant partie du budget d'Etat ;

De favoriser la politique de fausse grandeur de De Gaulle et de son Gouvernement contre les libertés communales et l'Ecole Laïque.

De faire payer aux travailleurs des impôts supplémentaires alors que ceux qui existent sont déjà suffisamment lourds.

Marcel CÈNE,  
Maire de Montataire

Charbons en tous genres

DANIEL

**LEMAIRE**

53, rue des Ecoles, 53

MONTATAIRE

Tél. 11.32 Creil

BOIS — MAZOUT

BUTANE — PROPANE

Livraisons à domicile

CHEZ

**SUZANNE**

VETEMENTS et SOUS-VETEMENTS  
POUR DAMES et ENFANTS  
Dépôt de Teinturerie  
Articles de Paris

POUR ETRE ELEGANTE  
UNE DAME S'HABILLE  
CHEZ SUZANNE

7, rue Mertian - Montataire

CHARPENTE - MENUISERIE

ENTREPRISE

**Bernard GÉRARD**

S<sup>t</sup>-LEU-D'ESSERENT (Oise)

Ateliers à Montataire

**Stop-Bar**

HOTEL CHEZ TORTOSA

31, rue Mertian, 31

MONTATAIRE

RESTAURANT - PENSION

CHAMBRES

BON ACCUEIL - PRIX MODERES

**Montataire - Mobilier**

AMEUBLEMENT GENERAL

VOITURES D'ENFANTS

JOUETS

Maison

**BRUYNOOGHE**

74, rue Jean-Jaurès - MONTATAIRE - R.C. Senlis 10.375

CAFE - RESTAURANT - Hôtel du Lion d'Or

**Marcel DENIAU**

72, rue de la République, 72

Salle pour Noce et Banquet

Tél. 13.40 Creil

Billard - Essence



# IL N'EST NUL BESOIN DE LIQUIDER LES LIBERTÉS COMMUNALES POUR RÉSOUDRE LES PROBLÈMES COMMUNS DE CREIL - NOGENT - MONTATAIRE

Depuis l'avènement du pouvoir gaulliste le démantèlement des libertés démocratiques se poursuit. Le Parlement n'a plus de « Syndicats de Communes à vocations multiples » ce sont les conseils Municipaux que le pouvoir veut dessaisir de leurs droits et libertés.

Or, dans la région Creilloise depuis plusieurs mois des efforts sont faits par les représentants du pouvoir gaulliste pour rétablir un district ou un syndicat de communes avec Creil, Montataire et Nogent d'abord et toutes les autres petites communes environnantes ensuite.

Maintenant nous nous trouvons devant des positions précises. Par une lettre en date du 7 décembre 1961, Monsieur le Préfet nous invite à constituer un « syndicat intercommunal des équipements urbains de l'agglomération creilloise ».

Un projet de statuts nous est même soumis. L'analyse de ce projet confirme la volonté du pouvoir de réduire les libertés communales et de s'attaquer notamment à la Municipalité communiste de Montataire afin de rendre plus facile ses attaques contre les autres.

Ce syndicat aurait pour but de « CREER ET DE GERER » les équipements urbains et comme le terme « EQUIPEMENT » DOIT AVOIR LA PLUS LARGE DEFINITION, il ne restera plus aux élus de la population qu'à signer les pièces d'état civil, à participer à des cérémonies, à recevoir les doléances de la population, mais il n'auront plus les moyens et les pouvoirs d'agir pour réaliser selon le programme sur lequel ils furent élus par la population.

La direction des affaires publiques reviendrait alors à des hommes tout dévoués au pouvoir gaulliste et n'ayant aucun compte à rendre à la population.

Ce ne serait plus le Conseil Municipal qui serait maître de son budget mais il devrait simplement ENREGISTRER LES DEPENSES FIXEES PAR CE « SYNDICAT » ET VOTER LES IMPOTS POUR QUE CES

DEPENSES SOIENT PAYEES PAR LA POPULATION.

Dans ce « Syndicat » les décisions seraient prises à la majorité absolue. Si, comme le propose Monsieur le Préfet, LES COMMUNES AURAIENT UN DELEGUE PAR 2.000 habitants, Creil aurait pratiquement la majorité.

Les élus de Montataire pourraient faire dans ce « Syndicat » toutes les déclarations qu'ils voudraient, ils seraient mis le plus souvent en minorité, comme cela se passe déjà dans d'autres organismes intercommunaux.

De plus LE COMITE DU « SYNDICAT INTERCOMMUNAL » SERAIT DIRIGE PAR UN BUREAU ET NOTAMMENT PAR UN PRESIDENT QUI AURAIT EN REALITE TOUS LES POUVOIRS. Comme il est probable que ce président serait choisi en fonction de sa « bonne compréhension » à l'égard du pouvoir gaulliste. On est ainsi fixé sur l'orientation de ce « Syndicat ».

Monsieur le Préfet nous invite à constituer ce « Syndicat » afin de résoudre les problèmes intercommunaux.

Disons qu'il n'y a nul besoin de liquider les libertés communales pour régler ces questions.

On voit mal que pour des problèmes d'assainissement et de voies interurbaines il faille bouleverser toutes les structures communales, dessaisir les élus de la population de leurs maigres pouvoirs et régler dehors et le plus loin possible de la population toutes les questions d'intérêt général en fonction, dans un comité, qui en fait n'aurait de comptes à rendre, qu'au Gouvernement.

Les problèmes intercommunaux peuvent et doivent être réglés d'une autre façon. Les Conseils Municipaux intéressés peuvent toujours se consulter et se mettre d'accord entre eux, même au sein d'un syndicat intercommunal tel qu'il est défini par le code municipal. Mais, en définitif, les décisions doivent revenir aux Conseils Municipaux, aux élus de la Population. A cette condition, une coopération est possible et réalisable.

C'est défendre les intérêts de la population laborieuse de notre Cité que de s'en tenir à cette position. Et c'est dans ce sens que les élus de Montataire inviteront leurs collègues des communes voisines à résoudre les problèmes qui peuvent leur être communs.

HUITRES

CRUSTACES

TOUTE LA MAREE

FRAICHE

Arrivage tous les jours  
sauf le lundi

POISSONNERIE

**DEBOUT**

73, rue Jean-Jaurès, 73

MONTATAIRE - Tél. 790 Creil

RADIO - TELEVISION

DISQUES

APPAREILS

ELECTRO-MENAGER

**Georges QUENON**

80, rue J.-Jaurès - 9, rue Mertian  
MONTATAIRE

Machines à laver « Hoover »

Démonstrateur « Frigidaire » le vrai

VETEMENTS

Hommes - Dames - Enfants

CONFECTION

Maison

**JUBLLOT**

13, rue de la République, 13

Montataire — Tél. 683 Creil

Maison

**MENONCIN**

\* \* \*

CAFE

**Chez "TOTOR"**

Rue Mertian

MONTATAIRE

**PHILBERT  
VÊTEMENTS**

SPECIALISTE  
DES GRANDES MARQUES

2, rue Mertian, 2

MONTATAIRE

Tél. 871 Creil



# POUR QUE LE "FEU VERT"

soit mis devant les projets de construction de logements et d'équipement de notre ville

Plusieurs dizaines de familles de Montataire veulent construire leur maison en accession à la propriété. Des centaines de familles habitant des logements surpeuplés ou insalubres, des jeunes ménages sans logement, des travailleurs habitant à des dizaines de kilomètres de leur lieu de travail, attendent avec impatience un logement confortable.

La Municipalité, tenant compte de ces besoins, a élaboré un plan de construction de 3.500 logements à réaliser dans les 10 années à venir.

De la réalisation de ce plan dépend l'extension et l'aménagement de la ville. Sont prévus notamment un vaste équipement sportif, des établissements scolaires (maternelles, primaires, Collèges d'enseignement général, collège d'enseignement technique), des salles pour la culture et les loisirs, un équipement commercial, des lieux de détente (jardins publics, terrains de jeux, espaces verts, etc...), une voirie moderne avec tous les réseaux, etc...

## Le Conseil Municipal n'a rien négligé pour la réalisation de ses projets

Le 20 mai 1960, le Conseil Municipal de Montataire, après plusieurs mois de travail en collaboration avec tous les services administratifs et le concours de M. Letu, architecte de la ville, adopte un avant-projet. Pour avoir les moyens administratifs et financiers nécessaires à sa réalisation, le Conseil Municipal demandait à bénéficier d'un décret ministériel de « Zone à urbaniser par priorité ». Dans le même temps, le Conseil Municipal décidait de participer à la « Société d'Équipement du département de l'Oise » afin de disposer de moyens techniques, administratifs et financiers plus importants.

Comme on le voit le Conseil Municipal n'a rien négligé pour réaliser dans l'intérêt de la population laborieuse.

## Depuis 18 mois le Ministère reste muet

Mais on a l'impression que ces projets ne sont pas du goût de tout le monde et

en particulier du pouvoir gaulliste et de ses exécutants départementaux.

18 mois se sont écoulés depuis notre demande de Z.U.P. et toujours rien ! Le Ministère reste muet - le projet dans les cartons et les belles promesses ont fait place au chantage, à la menace.

## Un chantage inadmissible

En vérité — et la population doit le savoir — le pouvoir gaulliste qui veut réaliser « un district de la région creilloise » et qui se heurte à notre opposition, se livre à un chantage inadmissible. « Pas de zone d'habitation à Montataire si vous refusez de vous engager dans des travaux d'ensemble pour la région creilloise » déclare Monsieur le Préfet. Accepter un tel marchandage équivaudrait à mettre le doigt dans un engrenage où tout risquerait d'y passer.

Nous ne pouvons accepter un tel marché de dupes.

Nous condamnons le « district » parce qu'il vise à renforcer la férule du pouvoir gaulliste sur la population, parce qu'il attaque les libertés communales et vise à faire des élus de simples exécutants du pouvoir gaulliste. Le « district » c'est aussi des impôts supplémentaires pour des travaux qui ne seront pas toujours profitables à la population.

## L'équipement et la construction des logements

### doivent aller de pair

Ceci dit, nous ne sommes pas contre tous les travaux d'équipements importants intéressants plusieurs communes. Mais il est nécessaire d'abord que les élus puissent rester maîtres de leurs décisions. Et d'autre part de tels travaux ne peuvent se justifier que dans la mesure où se réalise la zone d'habitation de Montataire. Les contribuables de Montataire n'ont pas à payer d'impôts pour des réseaux d'égoûts, des routes nouvelles, un second pont sur l'Oise, pour des travaux découlant de l'extension de Creil et de Nogent si celle de Montataire est refusée.

C'est pourquoi des travaux d'équipements doivent aller de pair avec la construction de logements. Et tant que la Municipalité n'aura pas la certitude que son projet de construction est en bonne voie, elle ne pourra s'engager dans d'importants travaux d'équipements.

C'est là une sage et lucide position prise par le Conseil Municipal dans sa réunion du 29 novembre, position qu'approuvera la population laborieuse de notre cité.

## Pour le « Feu Vert »

Ces faits sont également une illustration du caractère antisocial et antidémocratique du pouvoir gaulliste.

Et là encore on n'obtiendra rien sans luttes.

C'est pourquoi la Municipalité s'adresse aux mal logés, à tous les candidats à un logement (locatif ou en accession à la propriété), elle s'adresse à tous ceux qui dans la ville participent à l'activité des sociétés

locales, aux enseignants, aux commerçants, enfin à tous ceux qui souhaitent que notre ville devienne plus attrayante et moderne. Que de tous les milieux monte cette exigence et qu'elle s'exprime dans des motions, des pétitions, par des délégations à la Préfecture, afin que le « feu vert » soit mis devant les projets souhaités et attendus par la population de Montataire.

Michel ROGER,  
Adjoint au Maire.

M. et M<sup>me</sup> NOPPE

Aux GALERIES  
de MONTATAIRE

42, rue de la République, 42  
MONTATAIRE

“ L'ÉGALITAIRE ”

4, rue des Déportés, 4

...VOTRE COOPERATIVE

Maison de confiance créée en 1911

Ventes générales au public,  
adhérents en particulier

EPICERIE - BOISSONS - MERCERIE  
BONNETERIE - LINGERIE  
GRAINES ET SEMENCES  
COMBUSTIBLES

André MARC

Entreprise générale de serrurerie

Charpente métallique

Menuiserie métallique

Fermeture métallique

4, rue Abel-Lancelot, 4

Montataire - Tél. 11.11 Creil

Pour acheter : une bicyclette  
un vélosolox  
un lambretta

UNE SEULE ADRESSE :

**QUENON**

138, rue Jean-Jaurès, 138  
MONTATAIRE

Voitures d'enfants  
Station service Vélosolox  
Banc d'essai  
Réparations - Accessoires





## UN QUARTIER NOUVEAU :

### 14 FAMILLES OUVRIÈRES VONT POSSÉDER LEUR MAISON

Le samedi 21 octobre, à 15 heures, avait lieu l'inauguration d'un nouveau quartier de la ville. En effet, les 14 pavillons situés entre la rue Ginisti et l'Impasse Marceau-Horcholle, en bordure de la déviation, sont en voie d'achèvement ; la plupart ont reçu leurs occupants. Participaient à cet heureux événement les 14 familles qui accèdent à la propriété : MM. Leleu, Bellard, Bove, Dupuis, Lemaire, Bonnard, Martin, Lefort, Druet, Bouchoux, Gilbert, Leroy, Lescaux, Delahaye ; MM. Coene, Maire ; Maurice Mignon, Michel Roger, adjoints ; Raoul Dédicourt, conseiller municipal ; Gérard, directeur de la Société de Crédit Immobilier ; Letu, architecte, ainsi que MM. les entrepreneurs. Dans le logement de M. Bove, transformé en hall d'accueil tout le monde trinquait à la prospérité de ce nouveau quartier. MM. Coene Marcel, Michel

Roger et Gérard prirent successivement la parole.

La joie de ces 14 familles, la Municipalité voudrait qu'elle soit partagée par beaucoup d'autres. Elle a déjà exposé ici, que, dans le cadre de ses projets de constructions et d'aménagements, elle réservait une place à la construction en accession à la propriété. Il pourrait être répondu rapidement aux demandes nombreuses qui sont faites par des familles qui désirent construire leur maison, si la Préfecture et le Ministère de la Construction levaient les obstacles qui retardent la réalisation de ces projets tant attendus.

Mais, comme pour d'autres réalisations, l'action tenace de la Municipalité, appuyée par toutes ces familles saura venir à bout de tous les obstacles. Ainsi de nouveaux quartiers pourront être encore inaugurés et des familles ouvrières accéder à la propriété.

### Quelques nouvelles des chantiers de construction de logements H.L.M.

Depuis plus d'un an le premier immeuble de la cité des Martinets est habité. Il comprend 80 logements (F3 F4). D'autres immeubles sont sortis de terre depuis plusieurs mois et notamment une tour de 10 étages. Cette tour qui comprend 41 logements et un local commercial sera sans doute mise en location en février. Même délai pour deux bâtiments de 40 logements. Un autre immeuble de 20 logements sera livré à ses locataires en mars. Puis en avril et mai les deux autres immeubles de 26 et 20 logements seront loués à leur tour. Ces délais sont approximatifs, car il faut tenir compte des intempéries qui peuvent arrêter les travaux de nombreux jours. Enfin d'ici à mai 147 logements H.L.M. pourront être habités.

D'autres logements sont aussi en chantier. Un immeuble de 10 logements, d'autres de 20, de 30 et de 41 logements. Ceux-là sont au stade des fondations. Ils ne seront mis en location qu'en 1963.

Un autre programme de 50 logements (économiques et sociaux) sera réalisé prochainement également. Ces logements seront réservés aux personnes ne possédant que de faibles ressources.

C'est avec joie que les heureux locataires prendront possession de leur logement sain et confortable. Mais cette joie pourrait être partagée par des centaines de familles chaque année si les projets de la Municipalité étaient acceptés et mis en œuvre.

Un aspect des immeubles en voie d'achèvement et le démarrage d'un nouvel immeuble

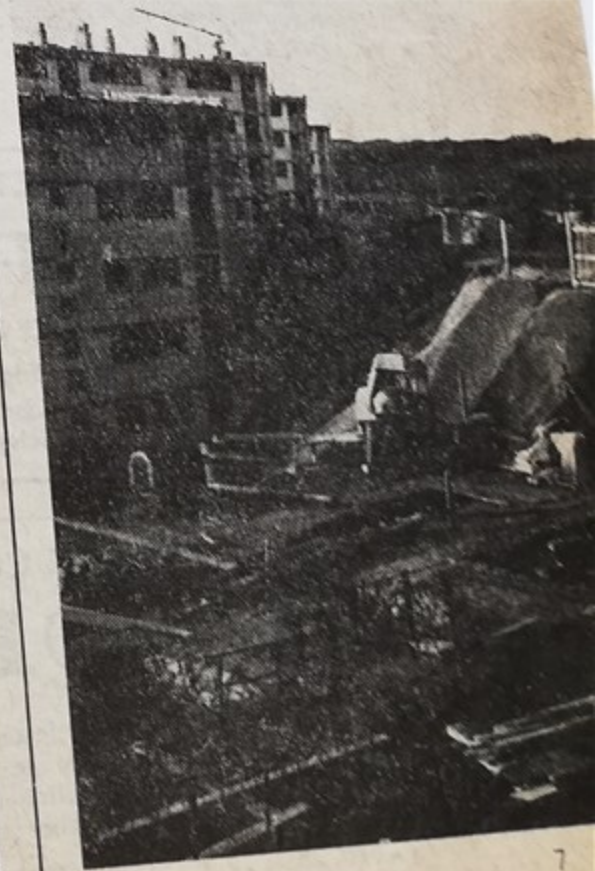

COUVERTURE  
PLOMBERIE

## MANCHERON VERLHAC

24 bis, rue des Ecoles  
MONTATAIRE

C.C.P. Paris 9350-83

## NELLY

LAINES A TRICOTER  
LAYETTE - MERCERIE  
BONNETERIE

GAINES - CORSETS  
SOUTIEN-GORGE

Maison agréée par la  
Sécurité Sociale

MAISON  
Jacki VANDERBECKEN

## AU PETIT BAZAR

Grand choix de cadeaux  
Jouets - Articles de voyage

44, rue de la République, 44  
MONTATAIRE

MENUISERIE - CHARPENTE  
TRAVAUX FORMICA

## VERDET Frères

16, rue de la République, 16  
MONTATAIRE



## LA VOIRIE

### LA RUE DES CHALET DEVIENT UNE VÉRITABLE RUE

Après les rues Hérouard-Rodier et Henri-Barbusse poursuivant notre programme nous sommes passés à la rue des Chalets, sa situation est identique à celle de l'Impasse Chevalier, l'Impasse du Chemin de fer et l'Impasse du gaz, ce sont des chemins de scories où l'eau séjourne et disparaît par infiltration, situés en terrain plat où l'écoulement des eaux de pluie comporte de grosses difficultés.

Dans la rue des Chalets qui sera élargie, les propriétaires ont abandonné chacun quelques mètres de terrain, ce qui permettra un petit trottoir dont le niveau dirigera les eaux de pluie.

Les travaux se poursuivront ensuite Impasse Chevalier et Impasse du Chemin de fer où la situation n'est pas meilleure, mais nous arrivons à la période où des travaux de ce genre ne sont pas favorables, néanmoins la poursuite de notre programme de voirie continue.

Beaucoup de ces travaux seront faits avec les moyens dont nous disposons, certains confiés à l'Entreprise.

La Cavée d'Angy, en raison de sa pente qui nécessite de gros moyens, ne peut être envisagée autrement.

De toute façon en 1962 les routes ou chemins cités seront terminés.

### DESTRUCTION POUR VISIBILITÉ

Bien des vieilles maisons de Montataire gênent la circulation et la visibilité dans les rues étroites de notre cité.

Déjà les services Municipaux ont procédé à la démolition d'une vieille maison dans la rue Louis-Blanc à proximité du Groupe Scolaire Joliot-Curie. A l'emplacement de cette maison se poursuit le trottoir qui n'existait pas auparavant et obligeait les enfants à emprunter la route dans un virage sans visibilité, ce qui inquiétait depuis longtemps les parents d'élèves.

Un autre étranglement est appelé à disparaître rue de Nogent près du carrefour Henri-Viellard, dès que les locataires de cette maison, en très mauvais état, seront relogés, ce qui ne saurait tarder.

Cette rue, devenue Chemin départemental 612, doit subir plusieurs transformations, mais la plus importante et qui s'impose en priorité est celle dont nous parlons aujourd'hui.

Les services des Ponts et Chaussées ont obtenu le financement nécessaire et attendent le déménagement des locataires vers les H.L.M. sur le point d'être terminés pour commencer ces travaux qui amélioreront sensiblement un endroit réputé dangereux.

Maurice MIGNON,  
Adjoint au maire.

TOUS LES TRAVAUX DE CIMETIERE

## DELANSOY-FIRON

MARBRERIE

PLACE DE L'EGLISE

Caveaux en ciment armé, pierres, briques, parpaings

Monuments au prix de fabrique

Entretien - Gravures - Articles - Fleurs

LA MIROITERIE MODERNE DE L'OISE

## ESCUADERO

Tél. Creil 794

vous rappelle qu'elle est le seul agent direct de la région et qu'elle se tient à votre disposition pour l'installation des glaces vitrines et tout ce qui concerne la Miroiterie

BALATUM - TOILES CIREES  
PAPIERS PEINTS - PEINTURES  
et toute la DROGUERIE

## Maurice DARRAS

2, rue Mertian - MONTATAIRE

ASSURANCES

CREDIT AUTOMOBILE

## Gilbert GRISON

Agent général d'Assurances

13, rue Henri-Joret à MONTATAIRE - Tél. 576 Creil

Station Service TOTAL

## COENE-GRALL

31, rue Henri-Joret, 31  
MONTATAIRE

Tél. 13.91 Creil

Graissage - Lavage - Pneus - Accus - Accessoires  
Huile - Essence - Super - 2 Temps Total  
Prise de voitures à domicile

CHARCUTERIE FINE - VOLAILLES

## Ch. BOUCHER

5, rue Henri-Barbusse, 5 - MONTATAIRE

Tél. 785 Creil

### Quand la "déviation" sera-t-elle ouverte à la circulation ?

Quand les travaux ont débuté sur ce chantier, tout était à l'optimisme, la Société S.O.F.R.A. qui exécuta la première tranche avec des moyens importants nous donnait à penser que rapidement cette nouvelle route serait livrée à la circulation.

Certes des travaux importants ont été réalisés au Passage à niveau des Forges facilitant la traversée de celui-ci, d'autre part les services domaniaux des Ponts et Chaussées poursuivent les acquisitions de terrains rendues quelquefois difficiles par les exigences des propriétaires.

Il a fallu attendre plusieurs mois pour que la maison située rue des Déportés se vide de ses occupants et que sa démolition soit entreprise. Pourtant cela permettrait la circulation sur la partie Est reliant le passage à niveau à la rue de Condé.

Le Fonds d'investissement routier dont les fonds devaient financer ces importants travaux est à l'origine de cette situation.

Le détournement de ces ressources a déjà fait couler beaucoup d'encre, les taxes sur l'essence qui sont 72 anciens francs par litre, devaient alimenter des travaux de ce genre, mais la guerre d'Algérie absorbe en plus des vies humaines la grande partie de ces taxes, de même que la politique de grandeur qui accorde des investissements aux Sociétés Industrielles et financières au détriment des collectivités ne favorise guère des travaux de ce genre.



**Depuis le 2 Janvier  
l'enlèvement  
des ordures  
est réalisé  
tous les jours  
par une entreprise**

Depuis le 2 janvier l'enlèvement des ordures ménagères est exécuté par une Entreprise concessionnaire S.O.N.E.T.R.A.

L'enlèvement doit se faire chaque jour dans toutes les rues de la ville.

Pour certaines petites rues, l'enlèvement se fera un jour sur deux, ces dispositions seront portées à la connaissance des usagers.

Il est bien certain que dès le début une certaine perturbation se fera jour, cependant nous serons en mesure dans les jours qui viennent de faire connaître les horaires approximatifs de passage de la benne, ce qui permettra à la population de sortir les poubelles avant ce passage.

Compte tenu de ces nouvelles dispositions il est bien certain que tout ne sera pas parfait dès les premiers jours, et que nous recevrons des réclamations dont nous saurons tenir compte.

Actuellement nous sommes dans une période de rodage, mais dès que celle-ci sera considérée comme terminée, nous veillerons à l'application du cahier des charges qui nous garantit un fonctionnement normal.

Le Conseil Municipal a pris cette décision en raison des difficultés pour trouver du personnel valide pour ce travail, vu les salaires anormalement bas que nous devons payer aux employés communaux.

Nous pensons d'autre part que le ramassage quotidien deviendra un avantage que chacun appréciera par la suite.

Pour le passage de la déviation à l'extrémité ouest de la ville le Thérain a été dévié de son cours. C'est un nouveau paysage qui s'offre aux Montatairiens

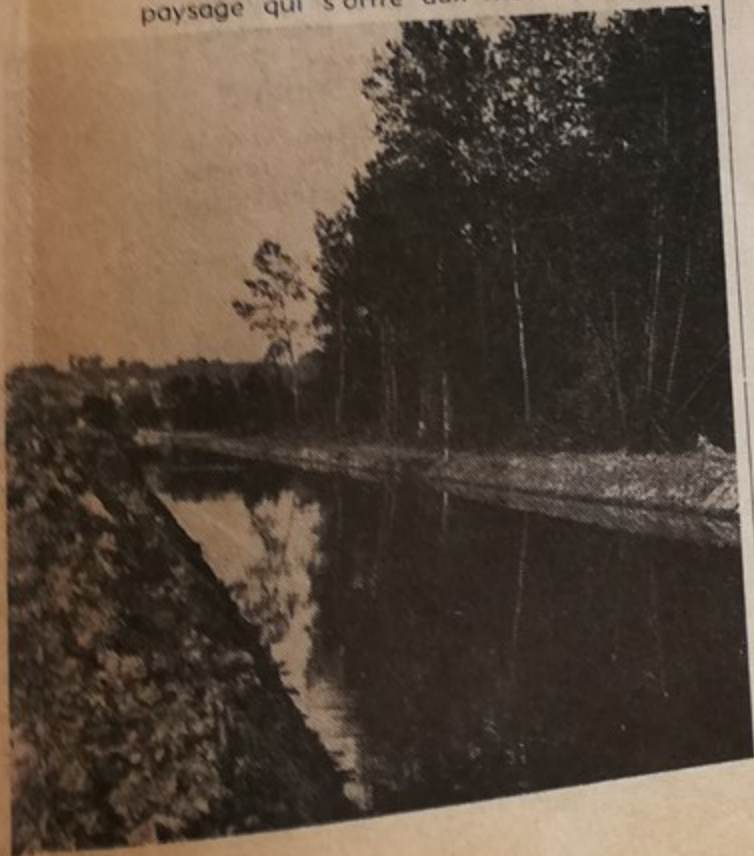

**IMPORTANTES  
TRAVAUX  
RÉALISÉS  
DANS LES ÉCOLES**

Dans notre dernier Bulletin, nous avons brossé un tableau des réparations à effectuer dans les Ecoles pendant la période des vacances.

A l'École des Filles Centre, la peinture de 7 classes a été faite, ainsi que le couloir.

Le carrelage du Préau (aile gauche) a été refait.

Les anciens W.C. vétustes ont été démolis et remplacés par des W.C. et des lavabos modernes.

Les baies vitrées de cette Ecole n'ont pas été faites car les subventions promises par la Préfecture ne sont pas encore versées, alors que depuis trois ans la Commune a dépensé 11 millions pour les grosses réparations dans ce groupe.

A l'École Maternelle rue de l'Eglise, la peinture de deux classes a été faite.

La clôture de l'École Joliot Curie est terminée, les logements des enseignants sont eux aussi finis et habités.

La cour de l'École Danielle Casanova à Magenta a été remise en état.

La cantine scolaire possède une friteuse, ce qui permet d'améliorer encore le menu des repas.

Il est évident que beaucoup de choses restent à faire. C'est pourquoi la Municipalité se penche sérieusement sur le problème des Ecoles.

Les attaques constantes de nos gouvernants contre l'école laïque constituent un véritable sabotage de l'École.

C'est pourquoi les parents d'élèves et tous les amis de l'École doivent s'unir pour la défense de l'École Laïque.

Robert TRIN,  
Adjoint au Maire.

**L'aménagement  
du sous-sol  
de la  
Salle des Fêtes  
se poursuit**

Des travaux ont commencé dans le sous-sol de la Salle des Fêtes pour aménager celui-ci et en faire une salle où il sera possible d'organiser des fêtes, des bals, des réunions, réceptions, etc...

Actuellement un plancher a été posé, une sortie de secours a été faite, des travaux d'embellissement vont se poursuivre.

Ces travaux entraînant une transformation complète de l'éclairage, le déplacement et la rénovation du comptoir et une petite scène de fond pour orchestre et symphonie.

Nul doute que la population et les Sociétés locales qui auront la possibilité de jouir de cette salle apprécieront ces installations.

**Brasserie de Montataire**

BIÈRES - CIDRES  
LIMONADES - SODAS  
SIROPS - JUS DE FRUITS  
EAUX MINÉRALES

ROGER

**DROUIN**

3, rue de Condé, 3  
MONTATAIRE - Tél. 43 Creil

**ENTREPRISE DE PEINTURE  
ET VITRERIE**

**R. CHAUX**

16, place Auguste-Génie,  
Montataire - Tél. 760 Creil

Droguerie - Produits d'entretien  
Papiers peints - Décors - Filage  
Lettres - Attributs - Toiles cirées  
Balatum - Congoléum

SOCIÉTÉ

**HENON**

Père et Fils

Fers - Métaux - Chiffons - Papiers  
Toutes récupérations  
Démolitions de vieilles Voitures

9, rue Lesieur - Montataire  
Tél. 10.24 Creil

MAISON

**DIDIER**

ALIMENTATION GÉNÉRALE

29, rue Mertian  
MONTATAIRE

Tél. 755 Creil







# La rénovation de l'éclairage public est commencée

Une partie du nouvel éclairage a enfin été mis en service avec un certain retard. Les travaux se poursuivent, ils se réalisent dans les rues Romain-Roland et Anatole-France pour l'accès au groupe H.L.M. des Martinets. La rue Christian-Cognard est aussi sans lumière et fera l'objet d'une installation rendue nécessaire, ces nouveaux quartiers, nous le savons, attendent avec impatience d'être éclairés.

Il est cependant techniquement impossible de commencer par la fin, la section des câbles conducteurs trop faible devait être changée progressivement.

Dès la fin de la première tranche nous entamerons l'ensemble des quartiers Ouest qui ne seront terminés que pour l'entrée de l'hiver 1962.

Ainsi Montataire aura un éclairage qui n'aura rien à envier à Creil, il faudra par la suite et dès la fin des travaux envisager l'éclairage de la déviation là tout sera à faire et la dépense sera

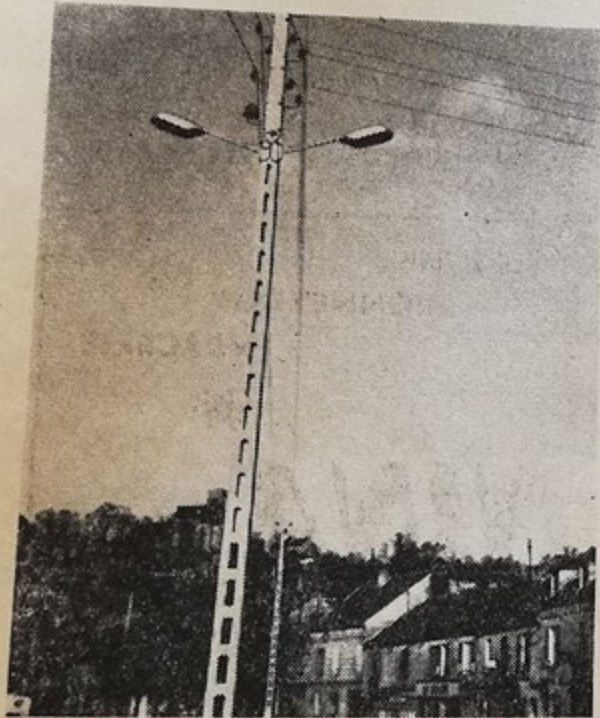

L'éclairage fluorescent inonde d'une douce lumière les rues H.-Joret, Mertian, J.-Jaurès R.-Rolland, A.-France. Les travaux vont se poursuivre dans toutes les rues de la ville dans les mois qui viennent.

importante. L'impossibilité qui est faite de se procurer des emprunts auprès des Caisses de l'Etat, oblige à avoir recours à des Sociétés privées, ce qui ne facilite pas la réalisation de gros travaux, augmente les frais et permet de bonnes affaires pour les prêteurs.

NOCES ET BANQUETS — DANCING

## Hotel-Restaurant Moderne

10, rue Mertian, 10 - MONTATAIRE

Tél. 771 Creil

Confort - Chauffage central  
Eau chaude et froide - Parking privé

## G. THIEBLEMONT

PATISSIER — TRAITEUR

3, rue Mertian, 3 — MONTATAIRE

Location  
de linge

Tél. :  
770 Creil

Banquet  
à domicile

RADIO - TELEVISION - ELECTRO-MENAGER

## M. PERCEVAL

Télé-Service

7, rue Lesieur - MONTATAIRE - Tél. 357 Creil

BOUCHERIE NOUVELLE

Viandes de 1<sup>re</sup> choix - Livraison à domicile

## René DESHAYES

24, rue de la République, 24 - MONTATAIRE

Tél. 746 Creil

Maison de confiance

TRANSPORTS - DEMENAGEMENTS

(Toutes distances)

Voie de Fer et de Terre — Service régulier sur Paris  
— GARDE-MEUBLES —

## ANDRÉ DENEL

1, rue Pierre-Sémard - NOGENT-SUR-OISE - Tél. 492 Creil

MARBRERIE

## Jean ZEN

CAVEAU DE FAMILLE EN BRIQUES - MONUMENTS  
FLEURS NATURELLES

Toujours aux prix les plus justes  
Le meilleur accueil vous est réservé

La Boucherie Chevaline



## Auguste DEVROÉ

6, rue de la République - MONTATAIRE

vous remercie de la confiance que vous lui témoignez  
« MIEUX VOUS SERVIR » est son souci constant

R.C. 60-A-420

Tél. 726 Creil



# LE COLIS AUX SOLIDATS

La Municipalité de Montataire a envoyé aux soldats de la localité un colis à l'occasion des fêtes de fin d'année. Par la même occasion elle a adressé une lettre apportant à chacun d'eux les vœux de la Municipalité. Voici le texte de la lettre :

« Chers Jeunes Amis,

« La Municipalité de Montataire, comme à l'accoutumé, à l'occasion de l'année nouvelle, a pris la décision de vous faire parvenir un colis, qui, nous en sommes persuadés, recevra le meilleur accueil.

« Nous voulons à cette occasion vous présenter nos vœux de bonheur, de santé et de paix.

« Nombreux sont parmi vous ceux à qui nous exprimions l'an dernier notre espérance d'une fin rapide de cette guerre d'Algérie qui entre maintenant dans sa huitième année et qui plonge notre pays dans une situation tragique avec le développement de l'activité des plastiqueurs et assassins de l'O.A.S.

« Comme vous le savez, la Municipalité soucieuse des intérêts de la classe ouvrière, du bonheur de la jeunesse et des véritables intérêts de la Nation, s'emploie dans toute la mesure de ses moyens à ce que se réalise l'union la plus large pour imposer au pouvoir gaulliste la seule solution valable, la négociation loyale pour aboutir à la paix, reconnaître l'indépendance pleine et entière du peuple Algérien.

« Chers Jeunes Amis, dans la difficile épreuve que traverse notre pays, nous savons combien votre attitude est digne de la classe ouvrière, et la crainte que vous imposez aux hommes des coups de force fasciste.

« Nous sommes persuadés que nos efforts communs imposeront rapidement la solution voulue par l'immense majorité de notre peuple, permettant ainsi la libération rapide d'un grand nombre d'entre vous et des perspectives de bonheur pour l'ensemble de la jeunesse.

« En vous renouvelant nos souhaits de bonne santé et de rapide retour dans vos familles qui vous attendent dans l'anxiété,

« Recevez, Chers Jeunes Amis, nos sentiments les plus cordiaux.

Pour le Conseil Municipal,  
Le Maire : M. COENE. »

## " AU SAPHIR BLEU "

BIJOUTERIE  
HORLOGERIE  
ORFÈVRES

Maison MONTIGNON

64, rue de la République, 64  
MONTATAIRE — Tél. Creil 710

Se charge de toutes vos réparations  
Dépositaire de la marque Suisse « Vulcain et de Lacorda Précisa - Lip.

HOPITAUX - CLINIQUES FRANCE-ETRANGER  
TOUTES DISTANCES

Téléphone : 13-62 Creil

Permanence jour et nuit, dimanches et jours fériés

## AMBULANCE BAUDELET

AMBULANCE  
CLIMATISEE  
TOUT CONFORT

22, rue Carnot, NOGENT-sur-OISE

Tarif Préfectoral remboursé par la Sécurité Sociale

PEDICURE - MASSAGE FACIAL - MANUCURE

## MADAME AVOND

9, rue de la République - MONTATAIRE  
Tél. 12.28 Creil

Ouvert : Mercredi - Jeudi - Vendredi - Samedi.

CAFE-TABAC - JOURNAUX

BRIQUETS  
A GAZ  
Flaminaire  
Silver-Match

## Jean LEGER

18, rue de la République, 18  
MONTATAIRE — Tél. 867 Creil

Tous les résultats sportifs complets du Dimanche

MENUISERIE - CHARPENTE

Spécialiste cuisines par éléments FORMICA-POLYREY  
TABLES - CHAISES CHROMEES

## Daniel PENNETIER

118, rue Louis-Blanc - MONTATAIRE - Tél. 13.34 Creil

TOUS PRODUITS MÉTALLURGIQUES

DÉMOLITION D'USINES - MATÉRIEL ET FER DE RÉEMPLOI  
Ferraille - Vieux métaux - Spécialité d'essuyage pour l'industrie

## La RECUPERATION de L'OISE

9, Place Auguste-Génie - MONTATAIRE - Tél. Creil 10.86

## Ets P. DIERAERT

GROS CHARBONS en tous genres DETAIL  
FUEL - OIL - MAZOUT

3, rue André-Ginisti, 3 - MONTATAIRE - Tél. 979 Creil

Vous assure une bonne livraison sans poussier  
De la mine aux consommateurs...

Agence PEUGEOT - MOTOS - SCOOTERS - CYCLES  
CYCLOMOTEURS (9 modèles)

## EMILE MANIQUET

28, rue de la République - MONTATAIRE - Tél. 991 Creil

ACCESSOIRES - PIÈCES DÉTACHÉES - RÉPARATIONS  
ARTICLES DE CHASSE - MUNITIONS



# Vous voulez savoir que...

## CONTRIBUTIONS DIRECTES

Recette municipale : Perception de Creil, 1, rue Albert-Thomas. Ouverture : tous les jours ouvrables (sauf le lundi matin) de 8 h. 30 à 12 h. et de 14 h. à 16 h.

## ADRESSES ET NUMEROS DE TELEPHONE A CONNAITRE :

Service d'Incendie : Creil (Centre de Secours)	Montataire	0.27	Creil
Premiers secours		7.07	»
Commissariat Creil, r. M.-Philippe		8.87	»
Poste de Montataire, r. des Ecoles		1.96	»
Gendarmerie, 72, rue des Ecoles		7.47	»
Electricité, Montat. r. de la Garen.		7.14	»
Gaz, 60, rue J.-Jaurès, Creil		7.38	»
Hôpital, Creil		42	»
P. et T.		67	»

Heures d'ouverture : de 9 h. à 12 h. et de 15 h. à 18 h. tous les jours. Bureau fermé le samedi à 16 h. et dimanche et fête.

## AU CENTRE MARCEL CACHIN

Consultation de nourrissons : 1<sup>er</sup> et 3<sup>me</sup> Lundi de chaque mois à 14 h. 30 ; 1<sup>er</sup> et 3<sup>me</sup> Vendredi de chaque mois à 14 h. 30.

En outre vaccination antivariolique des nourrissons à la 1<sup>re</sup> consultation du mois.

Consultation prénatale-pré-nuptiale et examens de nourrices : 2<sup>e</sup> et 4<sup>e</sup> Mercredi de chaque mois à 14 heures.

Permanences de l'Assistante sociale : Tous les Vendredis de 14 à 16 heures.

Soins-piqûres : le matin de 10 h. à 12 h., l'après-midi de 15 h. à 17 h., sauf 1<sup>er</sup> et 3<sup>me</sup> lundi de chaque mois et 1<sup>er</sup> et 3<sup>me</sup> vendredi de chaque mois.

Vaccinations : antipolio, antidiphthérique, antivariolique : a dates fixées par voie de presse.

Consultation Neuro-psychiatrique : 1<sup>er</sup> et 4<sup>me</sup> mardi à 14 heures.

Permanence Assistante sociale de la C.A.F.O., Mlle Clabot : tous les mardis matin de 9 h. à 12 h.

Contrôle médical Sécurité sociale : tous les mardis matin

## DOCTEURS : Jours et heures de consultations :

Dr Cohen, 68, rue de la République, Tél. 708 Creil, de 8 h. 30 à 11 h., de 13 h. 30 à 16 h. 30 et de 18 h. à 20 h., sauf le mardi.

Dr Hannoun, rue Roger-Salengro, Tél. 10.46 Creil, de 14 h. à 17 h., sauf le mardi.

Dr Kessler, 121, rue Jean-Jaurès, Tél. 8.84 Creil, de 13 h. à 15 h. et de 18 h. à 20 h., sauf le jeudi.

Dr Salmona, rue Jean-Jaurès, Tél. 7.91 Creil, de 8 h. à 12 h., de 14 h. à 17 h. et de 19 h. à 20 h., sauf le mardi.

## PHARMACIENS : Ouverts de 9 h. à 12 h. et de 14 h. à 19 h. :

Barteau, 96, rue Jean-Jaurès, Tél. 731 Creil.

Dangleterre, 62, rue de la République, Tél. 8.68 Creil.  
Lafont, 162, rue Jean-Jaurès, Tél. 7.75 Creil.

## CONTROLE :

Contrôle de Creil-banlieue, place Albert-Dugué à Creil (tél. 990) ouvert le mercredi de 9 h. à 12 h. et de 14 h. à 16 h.  
Réception des contribuables à la Mairie de Montataire le dernier vendredi de chaque mois de 14 h. à 16 h.

Le ramassage des ordures ménagères débute à 7 heures du matin

## ACTES OU BULLETINS DE NAISSANCE, DE MARIAGE, DE DECES :

Pour beaucoup de besoins (dossiers de Sécurité Sociale, d'allocations familiales, de bourses d'études, d'assistance, d'affaires militaires (sauf pension), de secours mutuels, etc...), les familles peuvent désormais pour produire les justifications qui leur sont demandées, se dispenser de s'adresser à la Mairie où a été enregistré la naissance ou le décès, ou célébré le mariage.

Les intéressés doivent procéder comme suit :  
a) s'ils se dérangent au bureau qui établit leur dossier, la présentation du livret de famille régulièrement tenu à jour ou de l'acte de naissance suffira.

b) s'ils doivent adresser leur dossier par courrier : une seule démarche à la mairie de leur domicile leur permettra d'obtenir toujours sur présentation du livret de famille régulièrement tenu à jour ou de l'acte de naissance, une « fiche d'état civil » relatant toutes les indications demandées.

Les intéressés s'éviteront ainsi des déplacements ou des correspondances avec les frais et retards qu'ils entraînent.

Cette procédure simplifiée n'est pas applicable pour les dossiers suivants dont l'importance demande un contrôle rigoureux des renseignements d'état-civil :

Mariage — Naturalisation — Carte d'identité — Passeport — Délivrance des certificats de nationalité — Inscription au registre du Commerce — Procédure tendant au recrutement des fonctionnaires et agents des administrations, services et établissements contrôlés par l'Etat — Liquidation des droits à pension des fonctionnaires — Liquidation des droits à pension des victimes de guerre ou de leurs ayants-droits.

MONTANT des frais pour les actes — sur papier timbré — à demander à la mairie d'origine (à régler par mandat) :

Acte de naissance : 1 NF + 0,25 NF pour envoi.

Acte de mariage ou de divorce : 1,50 NF + 0,25 NF pour envoi.

Acte de décès : 1 NF + 0,25 NF pour envoi.

## PERMANENCES

M. Marcel COENE, maire, tous les jours ouvrables, de 11 h. à 12 heures.

M. Michel ROGER, adjoint, pour le problème du logement, les 1<sup>er</sup> et 3<sup>me</sup> jeudi de 19 h. 15 à 20 heures.

✗ Boissons de 1<sup>er</sup> choix  
✗ Bon accueil

## AU CAFÉ DE LA PAIX

Maison GOFFIN

33, rue Mertian - Montataire

✗ Vins  
✗ Liqueurs  
✗ Apéritifs

A EMPORTER

## "AU BOUTON D'OR"

Bonneterie - Layette  
Mercerie - Laines

PARAPLUIES - MODES  
CHAPELLERIE

Maison : P. LAVELLATTE  
38, rue de la République  
MONTATAIRE

## BOULANGERIE - PATISSERIE

MAISON

## NORBERT CARON

27, rue Mertian, 27  
MONTATAIRE

## QUINCAILLERIE

MENAGE - CHAUFFAGE  
ARTICLES POUR CADEAUX

\* \* \*

## BRAILLON

75, rue Jean-Jaurès, 75  
MONTATAIRE



# LAUBION LESIOURD

Concessionnaire  
**ARTHUR MARTIN**

33, rue Gambetta  
**CREIL - Tél. 952**

**LINGERIE  
BONNETERIE  
LAYETTE  
MERCERIE**

## NINA

5, place Auguste-Génie, 5  
**MONTATAIRE**

**Dépôt Nettoyage - Laverie**

**LIBRAIRIE  
PAPETERIE  
MAROQUINERIE**

**BUREAUX - DESSIN  
ECOLES**

**PHOTO - CINEMA  
DISQUES - ELECTROPHONES  
LETTRES RODEL  
MAGNETOPHONES**

MAISON  
**QUENEUTTE**

22, Rue de la République, 22  
**CREIL**

## Vous voulez savoir que...

### MAIRIE :

Tél. 707 Creil. Ouverture : tous les jours ouvrables de 8 h. 30 à 12 h. et de 14 h. à 16 h. 30. (Permanence pour l'état-civil seulement le samedi après-midi).

### SECURITE SOCIALE :

Caisse Primaire à Creil, 17, rue Jules-Michelet. Centre de paiement à Montataire - Mairie - Tél. 10-29 Creil. Fermé le samedi.

Ouverture : 8 h. 15 à 12 h. et de 13 h. 30 à 18 h. 45.

Paiement : 8 h. 15 à 11 h. 30 et de 13 h. 30 à 17 h. 30.

Permanence pour les Vieux Travailleurs et pensionnés vieillesse, les 2<sup>me</sup> et 4<sup>me</sup> mardi de chaque mois.

### CONTRIBUTIONS DIRECTES

Recette municipale : Perception de Creil, 1, rue Albert-Thomas. Ouverture : tous les jours ouvrables (sauf le lundi matin) de 8 h. 30 à 12 h. et de 14 h. à 16 h.

### CONTROLE :

Contrôle de Creil-banlieue, Impasse du Palais, Creil (tél. 990) ouvert le mercredi de 9 h. à 12 h. et de 14 h. à 16 h.

Réception des contribuables à la Mairie de Montataire le dernier vendredi de chaque mois de 14 h. à 16 h.  
P. et T.

Heures d'ouverture : de 9 h. à 12 h. et de 15 h. à 18 h. tous les jours. Bureau fermé le samedi à 16 h. et dimanche et fête.

### DOCTEURS : Jours et heures de consultations :

Dr Cohen, 68, rue de la République, Tél. 708 Creil, de 8 h. 30 à 11 h., de 13 h. 30 à 16 h. 30 et de 18 h. à 20 h., sauf le mardi.

Dr Hannoun, rue Roger-Salengro, Tél. 10.46 Creil, de 14 h. à 17 h., sauf le mardi.

Dr Kessler, rue de Condé, Tél. 8.84 Creil, de 13 h. à 15 h. et de 18 h. à 20 h., sauf le jeudi.

Dr Salmona, rue Jean-Jaurès, Tél. 7-91 Creil, de 8 h. à 12 h., de 14 h. à 17 h. et de 19 h. à 20 h., sauf le mardi.

Charbons en tous genres

DANIEL  
**LEMAIRE**

53, rue des Ecoles, 53  
MONTATAIRE  
Tél. 11.32 Creil

**BOIS — MAZOUT  
BUTANE — PROPANE**

Livraisons à domicile

PARMACIENS : Ouverts de 9 h. à 12 h. et de 14 h. à 19 h. :

Barreau, 96, rue Jean-Jaurès, Tél. 731 Creil.

Dangleterre, 62, rue de la République, Tél. 8-68 Creil.

Lafont, 162, rue Jean-Jaurès, Tél. 7.75 Creil.

### DENTISTES :

Champagne, place A. Génie, Tél. 7.80 Creil. Mardi de 14 h. à 20 h., Mercredi de 14 h. 30 à 18 h. 30, Vendredi de 14 h. à 20 h., Samedi de 9 h. à 12 h. 15.

Dhallu, 56, rue de la République, Tél. 7.93 Creil, de 9 h. à 12 h. et de 14 h. à 19 h. 30, sauf le samedi et lundi matin.

### ADRESSES ET NUMEROS DE TELEPHONE A CONNAITRE : SERVICE D'INCENDIE :

Creil (Centre de Secours) .....	0.27 Creil
Montataire .....	7.07 »
Premiers secours .....	8.87 »
Commissariat de Creil :	
rue Marcel-Philippe .....	1.96 »
Poste de Police de Montataire :	
rue des Ecoles .....	7.47 »
Gendarmerie, 72, rue des Ecoles ..	7.14 »
Electricité :	
Montataire, rue de la Garenne ..	7.38 »
Gaz, 60, rue Jean-Jaurès, Creil ..	42 »
Hôpital, Creil .....	67 »

### COLLECTE DES ORDURES MENAGERES

— Les LUNDI - MERCREDI - VENDREDI dans le quartier Ouest (côté Magenta) jusqu'à la Mairie, non compris la Place A. Génie et la rue Hérouard-Rodier.

— Les MARDI - JEUDI et SAMEDI dans le quartier Est (côté Creil) y compris la rue Hérouard-Rodier et la Place A. Génie.

— Aucun changement en ce qui concerne les rues : de l'Eglise, du Jeu d'Arc, Place de l'Eglise, Château (Usinor), Allée du Jeu d'Arc (carrières), Cavée d'Angy. où le ramassage sera effectué les LUNDI et VENDREDI.

ENTREPRISE  
DE CONFECTION

Madame

**GOUVENAUX**

Impasse Chevalier  
MONTATAIRE

Tél. 12-43 Creil



Salle de la Libération District 6

# Quelques chiffres sur les finances communales

Dans sa réunion du 3 mars 1963 le Conseil municipal a voté le budget 1963.

Le budget ordinaire s'équilibre en recettes et en dépenses à 1.901.936,31 F.

Il comporte les augmentations de salaires au personnel et tous les services normaux que nécessite la vie d'une commune.

Il est en augmentation de 245.750,96 F. sur 1962.

Des sommes importantes sont prélevées par la Préfecture, notamment pour le service social dont la part de la commune a été fixée à 194.417 F. à cela vient s'ajouter les participations d'hygiène scolaire, Police d'Etat, cotisations municipales, incendie, etc..., le tout pour 221.624,60 F.

Les dépenses du personnel, salaires et charges sociales s'élèvent à 775.000 F. auxquels il faut ajouter l'impôt sur les traitements et l'habillement du personnel.

Les dépenses d'aide sociale sont multiples particulièrement pour les enfants fréquentant l'école, car nous croyons être la seule commune de l'Oise qui assure la gratuité des livres aux élèves poursuivant leurs études au-delà du C.E.P.

Le budget extraordinaire venant s'ajouter aux chiffres cités plus haut est de 988.005 F.

Il comporte les remboursements d'emprunts qui se chiffrent à 184.250 F. Les travaux du groupe scolaire Paul Langevin, pour WC au groupe Edmond Lèveillé, pour achat de terrains, grosses réparations qui comportent non seulement les bâtiments mais les routes. Pour installation de chauffage aux groupes J. Jaurès et E. Lèveillé.

Il comporte en recettes les subventions notamment pour le groupe scolaire Paul Langevin.

Tous ces chiffres paraissent astronomiques mais tenant compte des années antérieures n'apportent qu'une augmentation sensible des impôts communaux.

La valeur du centime communal étant passée de 36,25 en 1962 à 38,82 pour 1963 en raison de réévaluation foncière.

Le nombre de centimes est en augmentation de 2.945, ce qui donne en pourcentage 7,19 %.

La répartition approximative est de 60,66 % pour la patente, 26,73 % pour la foncière propriétés bâties, 0,71 % pour les propriétés non bâties et 11,90 % pour la mobilière.

L'année 1964 verra augmenter sensiblement le pourcentage de la patente et de ce fait du centime en raison des installations industrielles en cours.

Marcel COENE.

## La Salle de la Libération appréciée de tous

Tous les Montatairiens connaissent maintenant cette salle que l'on appelait auparavant le sous-sol de la Coop.

Celui-ci est maintenant devenu une salle magnifique qui permet une certaine indépendance non seulement pour la ville mais pour les Sociétés locales qui trouvent dans son utilisation des possibilités supplémentaires de ressources.

Des toilettes ont été aménagées à l'extérieur, un bar permet la vente de boissons, un éclairage très varié donne à l'ensemble un cachet spécial très apprécié.

Cette salle que tout le monde attendait est une bonne réalisation donnant la possibilité d'organiser dans de bonnes conditions, des festivités, des expositions.

Le montant des travaux est de plus de 50.000 francs.

Mais Montataire a enfin une salle digne de ce nom où un matériel moderne en rapport avec l'installation permet une utilisation rationnelle.

## Rénovation et modernisation du réseau électrique et de l'éclairage public

Faisons le point sur les efforts de la Municipalité et sa Régie d'Electricité, dans ce domaine, les quelques chiffres qui suivent parlent d'eux-mêmes.

Depuis 1956, sept transformateurs ont été construits et mis en service, 1, rue Henri-Joret, 1, rue Henri-Viellard, 1, Hameau de Magenta, 1, rue des Déportés, 1, Place Auguste-Génie, 1, Cité des Martinets et 1, rue des Ecoles.

Le renforcement du réseau a porté sur plus de 7 km de route et plus de 200 poteaux en béton ont été nécessaires pour supporter les 9 tonnes de fils conducteurs, de plus, près de 300 mètres de câble souterrain ont été posés.

La modernisation de l'éclairage, dont certains foyers dataient de près de 40 ans, était devenue indispensable et a été réalisée par la pose de 88 foyers à ballon fluorescent de 125 W, rues Henri-Joret, Mertian, Jean-Jaurès, Louis-Blanc, Cavée de la Garenne, cité des Martinets.

Les rues du Jeu d'Arc, du Panorama, Abel-Lancelot, de Nogent, Emile-Zola, de Gournay, Louis-Blanc prolongée, ainsi que les Impasses du Clos de Vittel, Chevalier, du Chemin de Fer, ont été dotées de 53 foyers à incandescence de 100 W.

D'autre part, 18 foyers à incandescence existants ont été munis de lampes de 100 W rue Bessemer, rue de Gournay et rue Henri-Viellard.

Ces travaux ont coûté plus de 80 millions d'anciens francs qui ont dû être empruntés en partie à des Etablissements privés, l'Etat refusant toute subvention et même les prêts à long terme, ce qui permettait de faire mieux et à meilleur compte, une grande partie de ces dépenses ont été couvertes par la Régie communale qui bénéficie de subventions et d'emprunts.

Il est vrai que l'Etat du Général se préoccupe beaucoup plus de gonfler sans mesure le budget de la guerre et de mener grand train en réception de Reines, Rois et Roitelets de tout poil, sans compter que Monsieur le Général sait, lui aussi, se servir avec comme minimum vital (tenez-vous bien Vieux Travailleurs) la royale somme de 300 millions par an, que de réalisations vos Elus pourraient faire avec tout cet argent (votre argent) gâché.

Il reste encore beaucoup à faire dans la partie Ouest où seules la rue Romain-Rolland et la rue Anatole-France bénéficient d'un réseau neuf.

La poursuite des travaux de ce secteur va se poursuivre cette année au fur et à mesure de l'augmentation de la tension qui déjà est nettement améliorée.

Lucien GODART.

QUINCAILLERIE  
MENAGE - CHAUFFAGE  
ARTICLES POUR CADEAUX

\* \* \*

# BRAILLON

75, rue Jean-Jaurès, 75

MONTATAIRE

LA MIROITERIE MODERNE DE L'OISE

# ESCUDEIRO

Tél. Creil 794

vous rappelle qu'elle est le seul agent direct  
de la région et qu'elle se tient à votre  
disposition pour l'installation des glaces  
vitrines et tout ce qui concerne la Miroiterie

La Boucherie Chevaline



# Auguste DEVROÉ

6, rue de la République - MONTATAIRE

vous remercie de la confiance que vous lui témoignez  
« MIEUX VOUS SERVIR » est son souci constant

R.C. 60-A-420

Tél. 725 Creil



## CLASSES DE 6<sup>me</sup>

### ouvertes à la rentrée prochaine

ouverture de  
un groupe sco-

uis longtemps  
rents d'élèves  
aire.

e des enfants  
de faire cha-  
Creil, ce qui  
tigue et nuie

en fait à leurs études.

Au départ il avait été proposé d'installer ces classes dans les locaux préfabriqués. En plus de l'inconfort, cette solution entraînait de grosses dépenses pour la commune. Aussi, la Municipalité proposa l'installation provisoire dans les classes libres du groupe Langevin. Cette solution a été acceptée par l'Académie. Mais l'année prochaine le problème se posera à nouveau car il faudra libérer les classes primaires de ce groupe.

Nous avons alors proposé, lors des discussions du district, de prévoir l'implantation à Montataire d'un collège du 1<sup>er</sup> cycle, c'est-à-dire groupant des classes de la 6<sup>me</sup> à la 3<sup>me</sup> inclus et que dès l'année prochaine les classes installées soient condidées

rées comme l'embryon de ce lycée, en évitant le provisoire qui coûte fort cher.

D'autre part, nous avons proposé, comme au Lycée qui sera implanté au Plateau de Creil, que dans ces classes de 6<sup>me</sup> soit donné l'enseignement classique et moderne, et que ces classes soient une annexe du lycée de Creil.

D'ailleurs il serait préférable que de la 6<sup>me</sup> à la 3<sup>me</sup> soit donné un enseignement unique et qu'on n'oblige pas les parents à orienter leurs enfants dès 11 ans. Car à cet âge, quels sont ceux qui savent la profession qu'ils veulent exercer.

Or si dans les classes de Montataire on offrait seulement aux élèves l'option de l'enseignement moderne, ceux qui veulent faire un enseignement plus complet devraient continuer à aller à Creil. N'est-ce pas instaurer une véritable ségrégation scolaire au détriment des enfants de notre ville.

Les élus de Montataire, le bureau de l'Association des Parents d'élèves et les organisations d'enseignants ont fait connaître qu'ils souhaitent que les classes de 6<sup>me</sup> de Montataire puissent donner l'enseignement classique et moderne. Et il semble que c'est finalement cette solution qu'adoptera l'Inspection Académique.

## LA CANTINE SCOLAIRE prouve chaque jour son utilité

Pour les mères de familles nombreuses, pour les veuves, les ménages où les époux travaillent l'un et l'autre, pour les familles nécessiteuses, pour les enfants habitant loin de l'école, la Cantine scolaire est d'une nécessité impérieuse à laquelle les familles habitant Montataire depuis longtemps se sont habituées, mais que les nouveaux venus apprécient beaucoup, car si nous ne craignons pas de nous répéter, 2 cantines scolaires seulement pour les primaires existent dans le département.

Les locaux sont insuffisants et un projet est prévu permettant plus de facilités, nous en reparlerons quand celui-ci sera vraiment déterminé, pour l'instant seules les démarches pour achat de terrains sont en cours.

Actuellement 2 services sont organisés, ce qui entraînent bien des tâches supplémentaires pour le personnel.

Néanmoins au cours de l'année 1962, 45.190 repas ont été servis, à des prix variant de 0,80, 1,10 et 1,40.

Il y a également des repas gratuits qui sont d'ailleurs couverts par la C.A.F.O.

Cependant la difficulté est pour les enfants fréquentant l'école Joliot Curie et l'école de Magenta en raison de la distance qui les sépare de la cantine. C'est pourquoi nous avons envisagé d'acheter cette année un car pour transports d'enfants de 50 places.

Ce véhicule servira pour la cantine, pour le patronage et peut-être, si nous en avons

la possibilité, pour les transports aux Lycées de Creil. Inutile de dire que les parents sauront apprécier le soin apporté par la Municipalité pour ménager la fatigue des enfants et assurer leur sécurité.

Des observations nous ont été faites concernant le déficit de cette cantine en raison des prix pratiqués.

Mais nous considérons que la cantine scolaire doit garder un caractère social en tenant compte des difficultés actuelles rencontrées par les familles ouvrières.

Robert TRIN.

### Brasserie de Montataire

BIERES - CIDRES  
LIMONADES - SODAS  
SIROPS - JUS DE FRUITS  
EAUX MINERALES

ROGER

## DROUIN

3, RUE DE CONDE, 3  
MONTATAIRE - Tél. 713 Creil

ENTREPRISE DE PEINTURE  
ET VITRERIE

## R. CHAUVEAU

16, place Auguste-Génie  
Montataire - Tél. 760 Creil

Droguerie - Produits d'entretien  
Papiers peints - Décors - Filage  
Lettres - Attributs - Toiles cirées  
Balatum - Tap'flex

ANCIENS ETABLISSEMENTS

## SIMON

MATERIAUX - BOIS - SANITAIRE  
CHARBONS - PLANCHERS WEBO  
AGGLOMERES - SABLE - CIMENT

73, rue Gambetta, 73  
CREIL - Tél. 15 ou 11-34

## Stop-Bar

### HOTEL CHEZ TORTOSA

31, rue Mertian, 31  
MONTATAIRE

Tél. 11-77 à Creil

RESTAURANT - PENSION  
CHAMBRES

Salle de Jeux - Chauffage central  
BON ACCUEIL - PRIX MODERES

RADIO - TELEVISION  
DISQUES

APPAREILS  
ELECTRO-MENAGER

## Georges QUENON

80, rue J.-Jaurès - 7, rue Mertian  
MONTATAIRE

Machines à laver « Hoover »  
Démonstrateur « Frigidaire » le vrai



# Le District

## une étape dangereuse

Le 4 décembre 1962, M. le Préfet de l'Oise prenait un arrêté instituant autoritairement le district urbain de l'agglomération creilloise. Il englobe les villes de Creil - Montataire - Nogent.

Cet arrêté fait d'ailleurs l'objet d'un recours du Conseil municipal de Montataire devant le Tribunal administratif de Rouen. Car l'arrêté est illégal du fait qu'une seule commune (Nogent) s'était prononcée pour un district, alors qu'il fallait l'accord de deux communes.

Le district enlève aux communes une partie importante de leurs attributions (logements, service incendie, assainissement et service des eaux, enseignement — autre que le primaire — voirie interurbaine, installations sportives et socio-éducatives, les transports interurbains en commun, le centre d'abattage, la destruction des ordures ménagères, le centre d'orientation professionnelle, les installations sanitaires).

Depuis 1958, le pouvoir gaulliste a entrepris de liquider les libertés démocratiques. La commune constitue un des berceaux de la démocratie. C'est, en effet, à la vie de la commune que participe le plus directement la population : le Conseil municipal est élu par elle et sous son contrôle, la vie des sociétés locales est liée intimement à celle de la commune. Détruire la com-

mune, c'est donc étouffer toute vie démocratique.

Or, le pouvoir gaulliste s'emploie à constituer un peu partout des districts du genre de celui de la région creilloise. Il prépare un projet pour supprimer les communes de moins de 1.000 habitants (600 sur 698 dans l'Oise — 31.000 sur 38.000 en France), pour mettre à la place des maires et adjoints élus des agents du gouvernement qui n'auront aucun compte à rendre à la population.

Ainsi le pouvoir personnel aura la haute main sur les communes, sur leurs budgets, sur leurs réalisations.

En liquidant les libertés communales, comme il tente de liquider les libertés syndicales (réquisition des mineurs et agents de la fonction publique), les libertés individuelles (avec la juridiction d'exception de la Cour de Sécurité de l'Etat), le pouvoir gaulliste prépare une dictature de fait.

La défense des libertés communales est donc l'affaire de tous les démocrates. L'union de tous doit se réaliser pour la sauvegarde de ces libertés et pour conquérir une démocratie authentique dans laquelle les communes auront les moyens de faire les importantes réalisations qu'attendent les populations.

Michel ROGER.

STATION SERVICE

## GARAGE COENE-GRALL

Essence - Super - Gas-Oil

Fuel Domes ique - Deux temps

31, rue H.-Joret - Montataire

Tél. : 13.91

TRANSPORTS

DEMEMAGEMENTS

FRANCE et ETRANGER par

CADRE, RAIL et ROUTE

GARDE-MEUBLES

Lucien

## PARMENTIER

15, rue Jules-Michelet, 15

CREIL Tél. 149

BUREAU au premier étage

## CONTRIBUABLES A VOS POCHEES !

En même temps que le district vise à liquider les libertés communales il est un instrument pour faire supporter aux contribuables locaux des dépenses qui, auparavant, étaient à la charge de l'Etat.

En voici quelques exemples :

**LE PONT SUR L'OISE :** Pourquoi n'existe-t-il pas encore ? Parce que l'Etat veut en financer le moins possible. Pourtant l'Etat perçoit beaucoup d'argent avec les taxes sur l'essence, la vente des voitures, les cartes grises, taxes sur les assurances, la vignette, etc... Il y a tellement d'argent que l'Etat a détourné en 4 ans 3.000 milliards d'A.F. du Fonds d'investissement routier. Avec cette somme on aurait pu faire 10.000 kms d'autoroute ou plus de 2.000 ponts sur l'Oise. Mais avec le district on veut faire payer 800 à 900 milliards aux contribuables des trois villes. Le responsable de la non réalisation du pont est donc l'Etat qui utilise l'argent des contribuables pour ses dépenses de guerre. Car le pont sur l'Oise ne coûte que les 3/5<sup>e</sup> d'un Mirage IV de M. Dassault et de la force de frappe gaulliste.

**L'ENSEIGNEMENT :** Auparavant les communes n'avaient à leur charge que 15 à 20 % des dépenses pour les constructions scolaires du primaire. Maintenant le gouvernement entend mettre à la charge des communes les dépenses pour l'enseignement secondaire et technique.

Par exemple pour un lycée en « semi-dur » sur le plateau de Creil, les contribuables des trois villes paieront le terrain, l'équipement. Une première dépense de 30 millions d'A.F. est prévue pour cette année.

Pour l'implantation de classes de 5<sup>ème</sup> à Montataire et à Nogent, l'Etat veut faire supporter aux communes 80 à 85 % de la dépense.

Il est également question de faire supporter aux contribuables des 3 villes une partie importante des dépenses pour l'agrandissement du lycée technique de filles et la reconstruction du lycée technique de garçons.

Ainsi, alors que les impôts et taxes payés par les contribuables à l'Etat augmentent sans cesse, l'équipement des communes est sacrifié à la politique de course aux armements et de cadeaux aux grandes sociétés capitalistes. Mais comme il est nécessaire de réaliser certains équipements, alors l'Etat entend les faire payer par de nouveaux impôts que le district est chargé de faire supporter aux communes, c'est-à-dire par l'augmentation des centimes additionnels et autres taxes.

Aussi avec leurs élus, les populations des trois villes doivent agir pour obtenir de l'Etat des crédits suffisants pour faire ces réalisations sans qu'il soit nécessaire d'écraser d'impôts les familles de l'agglomération.



**" C'est beau, c'est grand  
c'est honnête  
le district " !**

Voici un exemple de la « beauté », de la « grandeur », de « l'honnêteté » du district cher au pouvoir gaulliste et à ses U.N.R.

Il y a un projet d'assainissement à réaliser pour les trois villes. Les réseaux d'égouts pour les eaux usées, les eaux pluviales, la station d'épuration, tout cela se monte à peu près à 1.500 millions d'A.F.

Or, pour la première tranche de travaux qui se monte à 348.750.000 A.F., MONTATAIRE ne bénéficiera que de 19 millions de travaux. Mais sa population devrait en payer pour 90 millions d'A.F. si la dépense est répartie au prorata de la population comme le préconisent les hommes du pouvoir gaulliste.

N'est-ce pas là un scandale !

Auparavant avec le Syndicat des eaux et égouts, chaque commune payait les travaux exécutés sur son territoire et c'était justice.

C'est pourquoi les élus de MONTATAIRE au Conseil de District ont proposé qu'en dehors des collecteurs principaux communs aux trois villes et de la station d'épuration, les réseaux intérieurs à chaque ville soient à la charge de chacune des communes.

N'est-ce pas là, la juste solution qu'il faut obtenir !

Mais pour cela il est nécessaire que la population de MONTATAIRE agisse avec ses élus.

**RABOTAGE - PONÇAGE  
ET VITRIFICATION  
DE PARQUETS**

**DOISY-OCHLUST Fils**

**29 bis, rue Jules-Uhry,  
MONTATAIRE**

Téléphone : 762 ou 44 Creil

**TRANSPORTS PUBLICS  
VOYAGEURS**

**EXCURSIONS - NOCES  
TRANSPORTS D'USINES**

**S.C.E.T.A.**

**4, Route de Crépy, 4  
SENLIS (Oise)  
Tél. 38**

## LES RÉALISATIONS SOCIALES

de la Municipalité

### Sont-elles menacées ?

Nous avons vu dans d'autres articles que le district amènerait des impôts de plus en plus élevés. Ajoutons d'ailleurs que si le conseil municipal refuse d'inscrire des dépenses avec lesquelles il ne serait pas d'accord, le représentant du pouvoir gaulliste pourra inscrire d'office ces dépenses sur le budget de la commune. N'est-ce pas beau cette démocratie gaulliste !

Mais il y a pire, c'est que le pouvoir gaulliste veut que les budgets communaux soient à l'image du budget de l'Etat. C'est-à-dire réduire toujours plus les dépenses à caractère social, culturel, etc...

« Vous dites que votre commune a trop de charges, répondront les hommes du pouvoir gaulliste, alors réduisez votre budget dans d'autres domaines.

Pourquoi donner 500 à 600 kilos de charbon aux vieux alors que le gouvernement cet hiver n'a accordé que 50 kgs.

— Pourquoi distribuer aux vieux des bons de pain, de viande, des colis,

— Pourquoi ne pas doubler ou tripler le prix des repas à la cantine scolaire ?

— Pourquoi accorder des fournitures gratuites, de livres aux écoliers jusqu'à l'âge de 16 ans ?

— Pourquoi verser 6 millions de subventions aux Sociétés locales (S.I.M., C.O.S.S. I.M., Société sportives, d'anciens combattants et autres) ?

— Pourquoi vouloir réaliser des colonies de vacances et des classes de neige ?

— Pourquoi projeter de faire un stade, une piscine d'été, une salle omni-sports ?

— Pourquoi prévoir un centre culturel ?

Etc., etc., etc...

Voilà les « économies » que voudraient faire les hommes du pouvoir gaulliste.

Les contribuables paieraient plus d'impôts et bénéficieraient de moins de réalisations.

OUI, les réalisations et les projets sociaux de la municipalité sont menacés par cette politique de liquidation des communes.

Ce sont des raisons supplémentaires pour que toute la population se dresse avec ses élus pour y faire échec et pour, au contraire, obtenir les crédits suffisants à l'extension des réalisations sociales.

### Est-il possible de faire des réalisations intercommunales sans district ?

Les élus de MONTATAIRE n'ont jamais nié la nécessité de réalisations intercommunales. D'ailleurs ils participent depuis leur formation au Syndicat des eaux et égouts et au Syndicat de Communes de l'Office H.L.M. de Creil - Montataire.

C'est pourquoi, alors que les hommes du pouvoir tentaient de faire accepter le district en prétextant la mise en œuvre de réalisations intercommunales, les élus de Montataire proposaient de constituer un Syndicat de Communes.

Le Syndicat de Communes proposé par le Conseil municipal de Montataire permettait de faire les études nécessaires à l'assainissement de la région, pour le Pont de l'Oise, pour un Hôpital général et d'autres travaux intercommunaux. Il avait l'avantage sur le district c'est qu'il préservait l'autonomie des communes. Chaque conseil municipal restait maître de ses décisions. Au lieu d'une majorité qui impose à une ou plusieurs communes des travaux et des dépenses qu'elles ne sollicitent pas, le Syndicat entraîne à une réelle coopération entre les Communes, préservant les intérêts de chacune.

Mais le pouvoir gaulliste n'est pas animé du désir de faire certaines réalisations indispensables. Pour lui, le district est une étape vers la liquidation des communes, vers la liquidation de ce qui reste de libertés.

Comme l'ont indiqué les élus de Montataire, si l'arrêté préfectoral instituant le district est annulé, ils seront toujours disposés à constituer un véritable syndicat intercommunal.

**BOULANGERIE - PATISSERIE  
CONFISERIE**

MAISON

**NORBERT  
CARON**

**27, rue Mertian, 27  
MONTATAIRE**

**CONFECTION  
BONNETERIE  
LAYETTE**

Maison

**BERTHELIN**

**51, rue de la République, 51  
MONTATAIRE**



# Pour une activité sociale toujours plus développée

Adapter toujours mieux notre plan social aux besoins de la population, s'employer avec persévérance à soulager les conditions d'existence des familles dans le besoin, en particulier nos Vieux et Vieilles usés par une vie de dure exploitation capitaliste à qui le pouvoir gaulliste se refuse à donner une retraite décente, reste le souci permanent de la Municipalité.

C'est dans ce but qu'une convention a été passée entre la Caisse Régionale de Sécurité sociale et le Centre de soins Marcel Cachin, qui ne laisse à la charge de l'assuré sécurité sociale que le paiement des 20 % des soins pratiqués.

A titre indicatif, le tableau ci-dessous, en ce qui concerne les piqûres, fixe dans la colonne 3 la part à payer par l'assuré.

NATURE	Tarif de responsabilité de la Sécurité Sociale	80 %	Part à charge de l'assuré
Intra-musculaire (A.M.I. 0,75) .....	1,65	1,32	0,33
Intra-veineuse (A.M.I. x 1) .....	2,20	1,76	0,44
Indemnités de Déplacement :			
Indemnités horo-kilométrique (1) .....	0,40	0,32	0,08
Indemnité fixe de déplacement (2) ..	1,00	0,80	0,20
Majoration pour soins pratiqués le dimanche .....	1,75	1,40	0,35
Majoration pour soins pratiqués de nuit.	2,10	1,68	0,42

(1) - Lorsque la résidence du malade et le domicile professionnel de l'auxiliaire médical ne sont pas situés dans la même agglomération.

(2) - Lorsque la résidence du malade et le domicile professionnel de l'auxiliaire médical sont situés dans la même agglomération.

Mais là ne pouvait s'arrêter l'activité du Centre Marcel Cachin, seule l'occupation des locaux du premier étage paralysait les possibilités d'extension — Aujourd'hui ces locaux sont en partie libérés — La Municipalité, avec le concours du Comité inter-entreprise, a engagé des pourparlers afin d'obtenir la création d'un Centre Polyclinique.

Nous sommes autorisés à penser qu'un accord de principe est réalisé.

L'année 1964 devrait donc voir s'ouvrir à Montataire un Centre Polyclinique répondant aux aspirations unanimes des travailleurs de notre ville qui, dans un premier stade, comprendrait l'ouverture d'un cabinet dentaire pour être complété par l'ouverture de cabinets de médecine spécialisée apportant à la médecine locale un complément important et évitant ainsi à notre population des déplacements coûteux pour visites aux spécialistes.

## Face aux rigueurs de l'hiver, la Municipalité a accru son aide au VIEUX

D'autre part, sous l'impulsion de la Municipalité, le Bureau d'Aide sociale lui aussi se penche sur le sort des plus déshérités qui, livrés à leur seules ressources, sont réduits à la misère face à la rigueur d'un hiver sans précédent, face à une montée permanente du coût de la vie et aux honteuses richesses accumulées par l'exploitation du Monde du Travail.

C'est ainsi que pour les plus nécessiteux d'entre eux, il a été décidé de porter l'allocation mensuelle de pain de 6 à 8 kg. pour personne seule et de 8 à 12 kg. pour les ménages, que l'allocation annuelle de charbon a été portée de 400 kg. à 600 kg. pour cette même catégorie de personne. 19 tonnes de pain, 156 tonnes de charbon alloués pour l'année par le Bureau d'Aide sociale, auxquels s'ajoutent les bons de viande, colis aux VIEUX, mandats aux jeunes soldats, montrent le souci permanent de la Municipalité ouvrière de soulager dans le maximum de ses possibilités la misère engendrée par un pouvoir sans égard pour ceux qui ont tant participé à créer les richesses de notre pays.

C'est cette politique sociale de la Municipalité ouvrière de Montataire que voudrait abattre le pouvoir par la création du District de la région creilloise. Mais la population unie autour de son Maire et de son Conseil municipal saura défendre malgré toutes les embuches mises sur son chemin ses réalisations et les développer pour toujours plus de bien-être et de liberté.

Roual DEDICOURT.

## Voici une des salles de séjour que vous pouvez voir...



Ensemble Touraine  
Meuble en bois de placage, belle ébénisterie.  
Acajou vernis polyester.  
Bahut 2,15 m x 1 m x 0,50 m 4 portes.  
Table avec allonges à l'italienne.  
4 chaises garnies plastique, hêtre façon acajou 1420 F.

dans les 3 étages d'exposition

# Chaillier



21, rue des Jacobins - Beauvais

Ouvert tous les jours, même le dimanche

## TOUS LES TRAVAUX DE CIMETIERE

# DELANSOY-FIRON

MARBRERIE PLACE DE L'EGLISE  
Caveaux en ciment armé, pierres, briques, parpaings  
Monuments au prix de fabrique  
Entretien - Gravures - Articles - Fleurs

TOUTES LES ASSURANCES  
ET CREDIT AUTOMOBILE

# K. MORLIERE

Agent Général Cie LAIGLE  
73, rue des Ecoles - MONTATAIRE - Tél. 13.44 Creil



# Voirie et circulation

Notre bulletin n'ayant pas paru au cours de l'année 1962, il est utile de relater ici les travaux antérieurs, de même que ceux prévus pour 1963.

Pour faciliter la circulation et surtout assurer aux enfants fréquentant le Groupe scolaire Joliot-Curie plus de sécurité, une maison vétuste a été achetée pour être détruite après la mort du propriétaire, ce qui a permis une visibilité plus grande et la réalisation d'un trottoir qui n'existait pas en cet endroit.

Dans le même ordre d'idée, l'étranglement existant rue de Nogent doit disparaître cette année ; les mesures qui avançaient sur cette route ont été acquises, les locataires relogés avant la démolition.

Les travaux qui s'ensuivront doivent en plus améliorer le virage donnant accès à l'Allée des Marronniers avec la participation de la commune et de la Société Usinor.

En raison du danger que représentait l'accès du carrefour rue Lesieur, rue Victor-Hugo, un sens unique a été créé de même que des stops ont été aménagés rue des Ecoles en raison des nombreuses voitures desservant les constructions H.L.M.

De nombreuses routes ont été refaites et élargies en certains endroits. L'accès à l'Eglise et aux cimetières est nettement amélioré des deux côtés : Allée des Marronniers, rues de l'Eglise, du Jeu d'Arc et du Panorama, pour parfaire cet ensemble qui donne accès à un site touristique incomparable où des vues remarquables sur la vallée de l'Oise et du Thérain s'ouvrent aux yeux des visiteurs à qui Montataire, malgré ses nombreuses et importantes usines, apparaît particulièrement en cette saison noyé dans la verdure. La place de



l'Eglise et la Fontaine de Jubilé où émergent les sarcophages du cimetière Gallo-Romain vont être aménagés et mis en valeur.

Les rues Henri-Barbusse, Hérouard-Rodier, des Châlets, sont maintenant malgré leur peu de largeur bien aménagées tant en ce qui concerne la chaussée que les trottoirs ; la Cavée elle-même, malgré sa montée au pourcentage important, est rendue carrossable.

Des projets, il en reste beaucoup et cette année nous envisageons de mettre en adjudication l'avenue Ambroise-Croizat que nous ferons élargir dans la mesure du possible tout en protégeant les vieux tilleuls qui en font l'ornement ; une bande macadamisée de 1 mètre 50 sera aménagée sur chaque trottoir pour faciliter la circulation des nombreux ouvriers se rendant à pied dans les usines.

L'Impasse du Chemin de Fer, le Chemin de Flageolles sont également compris dans cette adjudication.

Un appel d'offres est en préparation pour la réfection des chemins dans les deux cimetières. La rue Hervé-Boulangier qui, après les travaux de la déviation a été endommagée, sera également reprise.

Tout ceci n'exclut pas les gravillonnages d'entretien.

La déviation, dont les travaux ont tout d'abord été retardés par le manque d'argent puis par les intempéries, entre maintenant dans sa dernière tranche, qui n'est pas la moins compliquée ; elle réduit la Place Auguste-Génie, entraîne la démolition de certains murs et constructions rue de Condé ; elle doit ensuite faire disparaître les deux ponts sur le Thérain, de la rue des Déportés, remplacés par un Pont unique. Elle a entraîné la destruction de deux immeubles dont les locataires ont été relogés aux Martinets.

L'année 1963 verra, de ce fait, de grandes améliorations dans ce domaine entraînant pour la commune, des dépenses qui peuvent être chiffrées à 250.000 francs 1963.

Maurice MIGNON.

NOS PHOTOS :

En haut : Un aspect des travaux du 3<sup>me</sup> tronçon de la déviation reliant la place de la Mairie à la rue Ginisti.

Ci-contre : La réfection des trottoirs rue de la République.

## au centre marcel cachin

Consultation de nourrissons : 1<sup>er</sup> et 3<sup>me</sup> LUNDI de chaque mois à 14 h. 30.

1<sup>er</sup> et 3<sup>me</sup> VENDREDI de chaque mois à 14 h. 30.

En outre la vaccination antivariolique des nourrissons à la 1<sup>re</sup> consultation du mois.

Consultation prénatale - prénuptiale et examens de nourrices : 2<sup>me</sup> et 4<sup>me</sup> MERCREDI de chaque mois à 14 h.

Permanence de l'assistante sociale : Tous les VENDREDIS de 14 à 16 heures.

Soins - Piqûres : le matin de 10 h. à 12 h. - l'après-midi de 15 h. à 17 h.

Sauf 1<sup>er</sup> et 3<sup>me</sup> LUNDI de chaque mois et 1<sup>er</sup> et 3<sup>me</sup> VENDREDI de chaque mois.

Vaccinations : Antipolio - antidiphtérique - antivariolique : à dates fixées par voie de presse.

Consultation neuro-psychiatrique : 1<sup>er</sup> et 4<sup>me</sup> MARDI, à 14 heures sur rendez-vous.

Permanence assistante sociale de la C.A.F.O. : Mlle CLABOT : le matin de 9 h. à 12 h. sauf le SAMEDI et le LUNDI.

Contrôle médical Sécurité sociale : tous les MARDIS matin.

## Au Cours des Halles

Maison **BENZERTI**

5, rue Mertian - MONTATAIRE

TOUS LES BEAUX FRUITS  
et LEGUMES de la SAISON

LEGUMES, AGRUMES  
ET FRUITS SECS

Prix exceptionnels

N'hésitez pas à nous rendre visite.  
Ouvert tous les jours sauf le lundi



# Pour le plein essor du Patronage Laique Municipal

Après une période assez longue, notre Patronage Municipal a de nouveau repris ses activités, et cela, depuis le début du mois de janvier. Quelques mots sur le retard apporté à la réouverture de nos portes.

Jadis, le Patro se réunissait pendant les mois de scolarité au sous-sol de la Coop. Depuis, cette salle rénovée, entièrement transformée même, est devenue un véritable palais de la danse, mis à la disposition des diverses organisations locales. Il devenait donc impensable de continuer à réunir chaque jeudi, toute cette multitude d'enfants dans ce local entièrement neuf.

Evidemment, puisque nous ne pouvions plus utiliser cette salle comme lieu de rendez-vous ou d'activités pour les jours mauvais, il fallait donc prévoir un autre endroit pour recevoir ce petit monde, et faire en sorte que notre Patro puisse continuer à vivre. Il eut été dommage de rendre vains les efforts financiers de notre Municipalité, rendre vains également les efforts, plus physiques ceux-ci, des divers dirigeants et moniteurs de cet organisme en plein essor.

Heureusement pour nous, le Conseil municipal avait prévu !!! En effet, les travaux d'aménagement de la salle du sous-sol de la Coop devaient marcher en parallèle avec les travaux d'aménagement du Parc du « Petit-Château ». Il n'y avait pratiquement pas de problème : Le Patro perdait le bénéfice de l'utilisation de la salle du sous-sol mais gagnait, par contre, un véritable parc aménagé pour ses besoins.

Malheureusement, s'il fut relativement facile d'installer la salle de la Coop, il fut plus difficile d'obtenir l'acceptation Préfectorale des travaux du « Petit Château ». C'est près d'un an que les plans restèrent en souffrance dans les bureaux de la Préfecture de l'Oise ! Un an, pour obtenir une simple signature puisqu'aucune modification n'est intervenue dans le projet initial ! Il est vrai, que les demandeurs n'avaient, comme référence, que celle d'être une Municipalité ouvrière, et qui plus est, est une Municipalité communiste !!! Vous comprendrez alors, que pour permettre à des fils de prolétaires de s'ébattre dans un cadre qui serait le leur, rien ne pressait !!!

C'est pourquoi, la Municipalité de Montataire, consciente de l'inertie de ses services préfectoraux, décida de la réouverture du Patronage Laique Municipal.

Hélas, le problème n'était pas pour autant résolu. Que faire ? L'hiver était-là, paralysant la nature toute entière et freinant tout enthousiasme et particulièrement les jeux de « plein air ». Il n'y avait plus qu'une solution : Réunir les enfants dans un endroit assez vaste.

Le premier pointage de départ accusa 210 présences ! Il n'y avait que la salle de la Coop qui permettait de recevoir tant de monde. Mais qu'y faire ? Seules, des séances cinématographiques pouvaient à la fois capter l'attention de nos jeunes et permettre aux responsables de préserver l'état des lieux. C'est pourquoi les séances succédèrent aux séances ! Solution d'attente bien entendu, il ne serait être question d'abreuver les jeunes qui nous sont confiés de films, même choisis et sélectionnés. Le Patro a un autre but et seul le beau temps nous permettra de nous orienter vers ce but, et, de ce fait, reprendre son caractère plein et entier.

Mais au fait, quel est ce but ? Nous nous devons ici, d'apporter quelques précisions, qui peut-être auront pour effet de faire mieux connaître cette belle réalisation municipale.

A travers ses activités, notre organisme doit accomplir deux tâches essentielles. LE PLEIN AIR ET LA DETENTE PHYSIQUE ET MORALE. Permettre aux enfants d'une part, de s'abreuver d'air pur, d'autre part, de compléter leur culture. Les laisser s'ébattre en pleine nature et, au travers de leurs jeux, essayer de développer les dons naturels d'observation et de recherche ; en un mot, leur permettre d'apprendre à mieux connaître et apprécier cette nature qui les environne.

Pour cela, il faut un matériel important. Rendons hommage aux divers responsables de notre Municipalité, pour les efforts financiers qu'ils ont jusqu'alors déployés, mais il en reste encore beaucoup à faire. Et là, un gros point noir commence à apparaître. Pourrions-nous continuer à évoluer normalement, c'est-à-dire doter le Patronage Laique Municipal de tout ce dont il a besoin. L'an passé, à cette époque, nous aurions répondu sans aucune hésitation : Oui !

Mais hélas, depuis, bien des changements se sont accomplis. Le plus sombre pour nous, fut la création et la mise sur pied dans les conditions que vous connaissez, du fameux « DISTRICT » CREIL - NOGENT - MONTATAIRE. Continuera-t-il l'œuvre entreprise par vos représentants au sein du Conseil municipal ?

Aura-t-il le même souci de la défense de la jeunesse ? Consentira-t-il les mêmes sacrifices financiers que la Municipalité de Montataire pour rendre heureuse, cette portion de la population qui de loin est la moins négligeable ?

Nous nous garderons bien de répondre à toutes ces angoissantes questions. Nous nous contenterons de citer quelques chiffres capables de défier toutes les Municipalités plus ou moins bourgeoises de notre région :

Pour la saison 1962, 35.000 francs ont été ventilés pour le Patro, dont plus de 22.450 francs pour l'encadrement et les charges sociales, et 13.550 francs pour achat de pain, chocolat et matériel divers. Nous ne saurions oublier que la fréquentation du Patronage est entièrement gratuite.

C'est dans la mesure où chacun aura pris conscience de ses responsabilités, que nous pourrions continuer nos travaux pour amener cette superbe réalisation municipale, à accomplir son rôle bienfaisant et éducateur à la fois.

Pierre LEGRAND.

## Résultats du recensement 1962

Population totale : 1962 =	9.630
dont population agglomérée au chef-lieu ..	9.549
population éparsée ..	37
population comptée à part ..	44
Population de l'agglomération creilloise :	
Montataire ..	9.630
Creil ..	21.158
Nogent ..	8.808
	39.596

La ville de Montataire est codifiée à l'Institut National de la Statistique et des Etudes Economiques sous le n° 60.4.11.414.

Département : n° 60 - Arrondissement : n° 4 - Canton : n° 11

Commune : n° 414. La ville de Montataire porte le n° 597 dans la liste des Communes de France de plus de 9.000 habitants qui sont au nombre de 646.

Le département de l'Oise comprend 697 communes pour une population totale de 481.289 habitants.

## Les Pharmaciens de MONTATAIRE...

M. DANGLETERRE, 62, rue de la République - Tél. 368

J. LAFONT, 162, rue Jean-Jaurès - Tél. 775

R. SAVY, 96, rue Jean-Jaurès - Tél. 731

...au service des malades et de la Cité

Pour tous vos déplacements en TAXIS et en AUTO-CARS, adressez-vous à la Maison

**CARROYER - EVRARD**

Rue Jules-Juillet et 5, rue Albert-Thomas

CREIL — Tél. 207 et 522

DU MATERIEL MODERNE ! DES PRIX !

SI VOUS AVEZ BESOIN DUNE AMBULANCE pour une HOSPITALISATION, SORTIE ou un TRANSFERT PERMANENCE DE JOUR COMME DE NUIT (toutes distances)

**Ambulances BAUDELET**

9, rue Ducrocq - NOGENT Tél. 13.62 Creil





Prêts pour la leçon de ski

## **Classes de neige et Colonies de vacances**

Depuis 1957 où une classe a bénéficié de 21 jours de « Classes de neige » à Villars-de-Lans, les enfants de Montataire vont chaque année en montagne.

En 1963, 3 classes de 30 enfants environ sont allés à Samoens (Haute-Savoie) pendant 27 jours dans le chalet de l'Œuvre de Vacances des amicales laïques de Senlis.

La Municipalité qui depuis 1957 vote des crédits de subvention au Comité, lesquels se sont élevés en 1962 à 35.000 francs, y compris les Colonies de vacances, entend poursuivre son effort afin que le plus grand nombre d'enfants puisse bénéficier de séjour d'hiver en montagne.

Il est inutile d'insister sur les bienfaits, pour la santé, d'un mois passé en montagne. Mais la classe de neige c'est aussi la vie collective avec tout ce que cela apporte à l'éducation. Pour les enfants de Montataire c'est la découverte de paysages merveilleux.

Combien avait vu la montagne avant de participer à une classe de neige ? Combien d'adultes de nos régions ne l'ont jamais vue ? Il faut lire les lettres des enfants pour comprendre ce qu'un tel séjour leur laisse de souvenirs, surtout la pratique du ski.

Les enfants reviennent en bonne santé physique, sans avoir pris de retard en ce qui concerne l'instruction, certains reprenant des forces physiques, affrontant avec de meilleurs moyens la fin de l'année scolaire.

Dans le but de poursuivre et d'améliorer cette œuvre sociale, la Municipalité a décidé l'acquisition d'une propriété à Mieussy (Haute-Savoie) à environ 20 kms de Samoens.

Dans cette propriété, qui comporte environ 1 ha de terrain, seront aménagés dans des bâtiments existant, les locaux nécessaires au fonctionnement de classes de neige et colonies de vacances de Montataire.

Une telle réalisation qui comportera des travaux et des dépenses d'équipement en matériel, nécessitera des crédits importants, qui pourraient faire l'objet de subventions du département, du Commissariat à la Jeunesse et aux Sports, de la Caisse d'allocation familiales de l'Oise. Mais lorsque l'on connaît le volume des participations de l'Etat aux œuvres sociales, il est à craindre que les subventions seront réduites au minimum, notre gouvernement préférant réserver les crédits aux dépenses militaires, à la force de frappe, plutôt qu'à des œuvres sociales.

Fidèles à leur programme, les élus de Montataire feront le maximum pour que cette entreprise soit menée à bien dans les meilleures conditions et que les enfants de notre ville disposent de « leur Colonie » où ils iront en été et en hiver pour le plus grand bien de leur santé.

Jean DELAMOTTE.

ENTREPRISE  
DE MAÇONNERIE  
et Monuments Funéraires

**M. BILLAND**

51 ter, rue des Ecoles, 51  
MONTATAIRE

HUITRES CRUSTACES

FRAICHE - CONSERVES  
TOUTE LA MAREE  
POISSONS SURGELES

Arrivage tous les jours sauf le lundi

POISSONNERIE

**DEBOUT**

73, rue Jean-Jaurès, 73  
MONTATAIRE - Tél. 790 Creil

**NELLY**

LAINES A TRICOTER  
LAYETTE - MERCERIE  
BONNETERIE

**GAINES - CORSETS  
SOUTIEN-GORGE  
GANTERIE**

Maison agréée par la  
Sécurité Sociale

Chez

**C. BALLUREAU**

10, rue Rodier - Montataire

Vous trouverez :

Toutes les fournitures pour la Pêche  
Poissons rouges - Aquariums  
Important choix de Cages et  
accessoires et graines pour oiseaux



# une ville nouvelle qu'il faut obtenir

Le 20 mai 1960, le Conseil Municipal adoptait un projet d'une zone d'habitation de 3.500 logements comprenant tous les aménagements nécessaires à une ville nouvelle (voirie, écoles, centres commerciaux et culturels, espaces verts, etc...). Il demandait en même temps à bénéficier d'un décret de zone à urbaniser par priorité (Z.U.P.) ce qui facilite les formalités pour l'acquisition des terrains et pour l'obtention de crédits.

Depuis cette date peu de progrès ont été faits.

L'objectif du pouvoir étant l'implantation d'un district dans la Région creilloise, les projets de la Municipalité furent bloqués. Ce qui montre que les atteintes aux

libertés communales sont préjudiciables aux réalisations municipales.

Mais il n'est pas possible d'ignorer longtemps les besoins importants en logements de notre ville, la nécessité d'une rénovation de certains quartiers vétustes, la modernisation de l'équipement.

Plus rien maintenant ne devrait s'opposer à la mise en route de notre zone d'habitation. Son périmètre est arrêté, les architectes sont désignés, les achats de terrains vont commencer. D'ici quelques mois pourra être présenté le plan de masse, c'est-à-dire le plan d'ensemble de cette ville nouvelle, et nous espérons bien que dès le début de l'année prochaine pourront démarrer les premiers chantiers de construction de logements.

## LA CITE "DES MARTINETS" PROJET MIS AU POINT PAR LA MUNICIPALITÉ départ du MONTATAIRE de demain

Le 7 février 1956, la ville de Montataire se rendait acquéreur des terrains d'une contenance de 3 ha 89, lieu-dit « les Martinets » dans le but d'y construire des logements.

Nous faisons établir un projet d'ensemble par Monsieur Letu, Architecte, que nous présentons ensuite au Ministère de la Construction qui l'approuvait.

Ce projet mis sur pied, il fallait le réaliser, c'était pour la ville un projet qui était l'embryon de ce que sera le Montataire de demain.

Un an après l'acquisition, une maquette était présentée aux habitants de Montataire.

Il nécessitait de grosses dépenses, adduction d'eau, routes, tout à l'égout, éclairage, tout ceci avec les terrains, aux frais de la ville.

Les candidats constructeurs ne manquaient pas, des sociétés immobilières s'intéressaient à ce projet, qui était déjà au point concernant les formalités nécessaires de l'urbanisme et sur lequel les constructeurs n'avaient qu'à investir.

Soucieux de préserver au maximum l'intérêt des populations, nous avons confié la réalisation du projet à l'Office d'H.L.M. de Creil, afin que les prix des loyers soient en rapport avec les possibilités des locataires.

Des emprunts étaient réalisés pour amener la viabilité aux terrains par l'Office, mais couverts par la ville qui s'engageait à rembourser l'ensemble de ces travaux.

On pouvait croire qu'avec les possibilités données aux constructeurs que l'ensemble serait rapidement réalisé. Hélas aujourd'hui les deux tiers seulement des immeubles sont en location.

Les nombreux mal logés de Montataire attendent avec impatience d'avoir enfin un de ces logements et ils ont bien des raisons de ne pas être satisfaits, certes l'Office doit de prendre des garanties concernant le paiement des loyers, mais les enquêtes faites à ce sujet frôlent l'inquisition. D'autre part, il y a des enquêtes au domicile des candidats concernant la tenue du logement, or il y a des cas où des familles de 6 ou 7 personnes logent dans une seule pièce délabrée et l'enquêteur, malgré toute bonne foi, constate un désordre qu'il est difficile d'éviter par la mère de famille

qui doit chaque jour plier et ranger les couchages pour libérer la table et les sièges et le rapport de l'enquêteur en tient compte et la Direction de l'Office encore davantage, si bien que ces logements H.L.M. perdent leur caractère social.

Tout ceci dit parce que des personnes bien intentionnées qui prétendent défendre les autres envers l'Office H.L.M. alors qu'ils en sont les propagandistes bienveillants, colportent contre la municipalité des propos mensongers dans un but politique qui s'affirme de jour en jour.

Alors que la ville a rapidement fait face à tous les travaux qui lui incombent, a donné un éclairage moderne pour l'accès aux Cités rue Anatole-France et Romain-Rolland, aménagé la Cavée d'Angy pour permettre aux enfants fréquentant l'École Maternelle de s'y rendre en évitant les dangers de la circulation, installé une cabine téléphonique avec distributeur de timbres alors qu'il n'y en a cinq de ce genre dans tout le département.

Tout ceci représentant une dépense de 300.000 francs 1963 environ.

Tandis que les Cités Jean Biondi terminées depuis cinq ans attendent l'éclairage de ces voies d'accès qui incombent à l'Office d'H.L.M., voici là un sujet de mécontentement dont ces personnes ne parlent pas, comme elles se gardent bien de dire que l'Office H.L.M. n'a entrepris aucun projet depuis 7 ans à Montataire et les Martinets étant à l'origine d'un projet mis au point par la Municipalité dont il nous a sollicité la réalisation.

## Un projet pour l'accession à la propriété

Dans la zone d'habitation proposée par la Municipalité il est prévu la construction de logements en accession à la propriété. Il y a d'ailleurs au bureau du logement à la Mairie de nombreuses inscriptions pour ce genre de construction.

Un certain nombre serait construit si les projets de la municipalité n'avaient pas été bloqués en raison du district.

Toutefois, la Municipalité a déposé un projet limité à 55 pavillons jumelés. Ils

SOCIÉTÉ  
**HENON**

Père et Fils

Fers - Métaux - Chiffons - Papiers  
Toutes récupérations  
Démolitions de vieilles Voitures

9, rue Lesieur - Montataire

Tél. 10.24 Creil

VINS NICOLAS

B A R

Maison

**TERRIN**

1, rue Henri-Barbusse, 1  
MONTATAIRE

Tél. 9.82 Creil

seront implantés en bordure du chemin de Rousseloy, devenu avenue Anatole-France, entre le château d'eau et la cité des Martinets. Les terrains sont en voie d'acquisition.

C'est dire que si ce projet est accepté rapidement, cette opération pourra être mise en route d'ici quelques mois.

Une fois le projet accepté par le Ministère de la Construction, les candidats à l'accession à la propriété seront invités à une réunion pour en déterminer les formes de sa réalisation.



Page acquiescente  
de l'EGALITAIRE par la main  
Pomf  
Ministère Standard - SACM

MAÇONNERIE  
TRAVAUX PUBLICS  
BETON ARME  
**Sté RUGO & Cie**  
35, rue du Dépôt - NOGENT  
Téléphone : 383

BEURRES - ŒUFS  
FROMAGES EN GROS  
**SELLIER**  
69, rue Victor-Hugo, 69  
Route de Magenta  
(Dépôt et Magasin)  
MONTATAIRE - Tél. 13.49 Creil  
Crèmes glacées « CLARA »  
Tous les produits surgelés  
Poissons - Abats - Gibier - Volaille

Les vins fins des régions de  
Bordeaux - Bourgogne  
Côtes-du-Rhone - Beaujolais  
Maconnais - La Loire - Alsace  
Béarne - Champagne Gabet  
se trouvent  
**à la Cave de Bordeaux**  
52, rue Victor-Hugo, MONTATAIRE  
Livraison à domicile : Mercredi Creil-  
Nogent  
Vendredi Thiverny-Montataire  
Samedi Cramoisy - St-Vaast

*Aux Bons Meubles*  
**RICHARD**  
NEUF - OCCASION  
Salle à Manger - Chambre à coucher  
Meubles de Bureaux  
Cuisines - Studios - Sièges  
Literie - Linoléum  
**PLACE DU FAUBOURG - CREIL**  
Téléphone : 8.60



## Le grand élan de la population de notre cité ouvrière pour la solidarité aux mineurs

Au mois de mars ce fut la grande grève des mineurs. Tout le peuple fut à leurs côtés, solidaires de leurs luttes pour leurs légitimes revendications et contre le décret de réquisition menaçant l'existence du droit de grève.

L'élan de solidarité fut admirable.

A Montataire, un comité de solidarité fut constitué comprenant la Municipalité, des personnalités de toutes opinions, des représentants des organisations locales. Le Conseil municipal versa 100.000 AF. au bureau d'aide sociale de Vermelles (Pas-de-Calais). Les mineurs des fosses 3 et 4 de Vermelles et leur maire, M. Boulongre, vinrent plusieurs fois dans notre localité. Plusieurs millions furent collectés. Un match de football fut organisé entre le S.A.C.M. et l'équipe de Vermelles. Près d'une centaine d'enfants de mineurs furent accueillis par les familles montatairiennes pendant les vacances de Pâques. La Municipalité a offert un repas à 400 enfants de mineurs se rendant dans la région parisienne.

Notre cité, fidèle à ses traditions, a donc fait son devoir de solidarité ouvrière et contribué au grand élan qui aida les mineurs à obtenir satisfaction à leurs revendications.

**Nos photos :**  
En haut : le 17 mars, mineurs et collecteurs sur le perron de la Mairie.  
En bas : le départ des enfants de mineurs à Vermelles.



ENTREPRISE  
**Charles DESSAINT**  
PLOMBERIE  
SANITAIRE  
CHAUFFAGE  
CENTRAL  
108 et 110, rue Jean-Jaurès  
**MONTATAIRE**



# UN ENSEMBLE SPORTIF

## à la mesure de notre ville

L'un des soucis majeurs de la Municipalité ouvrière de Montataire est de pouvoir mettre à la disposition des sportifs et des jeunes de notre cité un ensemble permettant à chacun de se livrer à son sport favori et ainsi de se développer sainement et physiquement après une dure journée d'études ou de travail.

Et c'est pourquoi un projet réalisé par Monsieur Letu, Architecte de la ville et comprenant : un ensemble nautique avec piscine d'été et bassin couvert, une salle omnisports, des terrains d'évolution, un stade d'honneur avec terrain, piste de 400 mètres et tribunes, des terrains de basket-ball et volley-ball, des jardins d'enfants, a été déposé auprès des services départementaux et régionaux de la Jeunesse et des Sports qui l'ont accueilli favorablement.

Seulement voilà, entre les désirs et la réalité il y a un grand pas, tellement grand que les services du Ministère intéressé ne l'ont pas encore franchi et que, de ce fait, le projet en question déposé depuis plusieurs années en est encore à l'état embryonnaire.

Aussi, courant mars 1963, trois membres de la Commission des sports se sont-ils rendus à Beauvais aux services départementaux de la Jeunesse et des Sports où on leur fit constater de visu que le projet de Montataire se trouvait en seconde position dans le classement des projets admis mais, pour la salle omnisports seulement, et promesse leur fut faite que cette salle verrait le jour courant 1963. Attendons donc la réalisation de cette promesse.

Certes nous savons très bien que le projet présenté ne pourra être réalisé que par tranches successives et que la première tranche devra comprendre la salle omnisports car actuellement les gymnastes s'entraînent dans un baraquement délabré de la rue André-Ginisti, les footballeurs ne peuvent, en cas de mauvais temps, s'adonner à la culture physique faute de salle appropriée, les basketteurs et volleyeurs ne peuvent que jouer sur les terrains des usines de la localité, mais nous désirerions que cette première tranche voit aussi la construction de la piscine d'été, car les nageurs ou ceux qui veulent le devenir n'ont absolument rien à leur disposition leur permettant de se livrer à ce sport dont l'utilité n'est plus à démontrer.

En effet, les rivières sont polluées et seuls les étangs de Saint-Leu, très dangereux, s'offrent-ils aux jeunes pour ce sport, mais hélas combien parmi eux ont-ils payé de leur vie ces instants de détente.

Et c'est à cette première réalisation, salle omnisport et piscine, que nous nous

attaquerons dès l'approbation et l'octroi de la subvention par le Ministère de la Jeunesse et des Sports, subvention qui, nous l'espérons, ne se fera pas trop attendre maintenant, car les belles paroles qui nous sont prodiguées ne nous suffisent pas, nous voulons des actes.

Ah ! certes lorsqu'il s'agit de faire claquer un pétard de 33 milliards au Sahara le pouvoir trouve l'argent rapidement, mais s'il s'agit de sports alors on racle les fonds de tiroirs. Et cependant avec ces 33 milliards envolés en fumée empoisonnée, combien de projets comme le nôtre aurait-on pu réaliser.

Ou alors, comme le disait récemment M. le Préfet de l'Oise à notre camarade Marcel COENE, Maire de Montataire : « Votre projet est magnifique seulement un peu trop vaste pour une ville comme la vôtre, par contre il ferait très bien dans une agglomération d'une quarantaine de milliers d'habitants. »

En d'autres termes amis lecteurs cela veut dire « si la fusion des villes de Craillonnogent-Montataire était réalisée, alors votre projet serait admis rapidement ».

La ficelle est un peu grosse et pas plus que nous n'avons accepté le district, nous n'accepterons la fusion, et comme nous l'avons toujours fait, nous nous battons pour la réalisation de notre ensemble sportif car la place de la jeunesse est sur les stades et non sur les champs de bataille.

Pour cet objectif la population de Montataire, les sportifs, les jeunes participeront aux efforts de la Municipalité afin que soit enfin réalisé notre désir, c'est-à-dire :

« UN ENSEMBLE SPORTIF A LA MESURE DE NOTRE VILLE ».

Léon TREFCON.

CHARCUTERIE  
COMESTIBLES

**M. DELAPLACE**

31, rue Victor-Hugo

MONTATAIRE

R.C. 59 A 558

AU MARTIN-PECHEUR  
CAFE - HOTEL

chez

**Serge**

Rendez-vous des Sportifs

Place du Marché  
MONTATAIRE

## TRAVAUX au PETIT CHATEAU

L'acquisition des lieux a été, pour la ville, une opération intéressante tant par le prix que par l'utilisation et la conservation d'un site dont les habitants de Montataire sont fiers à juste titre.

Certes, depuis quatre ans, les choses en sont restées à peu près ce qu'elles étaient ; il n'en est pas moins vrai qu'il a accueilli dans son parc les enfants du patronage et les sociétés qui y ont organisé de nombreuses festivités.

Cette année 1963 va cependant marquer dans ce parc le début de réalisations importantes.

Une adjudication a été faite pour la transformation de la Grange en salle dont les enfants du patronage pourront jouir pendant les grandes vacances.

Les travaux sont maintenant commencés et doivent être menés rapidement.

Les murs de clôture du Parc, surtout dans la partie nord, étaient irréparables sans une grosse dépense. Ils ont été arrachés et restaurés pour être surmontés d'un grillage qui en préservera l'accès.

Le Château lui-même est l'objet de restauration intérieure et extérieure ; il y a beaucoup à faire pour sauver cet immeuble qui en vaut vraiment la peine. Les planchers ont été mis à bas parce que dangereux et remplacés par des planchers béton.

Tous ces travaux apporteront cette année une amélioration sensible à ce site où les habitants aiment à évoluer et permettra, dans les locaux, à des organisations culturelles de travailler dans un lieu favorisant le travail et l'inspiration.

Dans les années à venir, le parc lui-même sera aménagé et donnera l'aspect définitif qui est le but que nous nous sommes fixé.

ARTICLES SPORTS ET CHASSE  
CYCLES - MOTOS

**M<sup>me</sup> V<sup>ve</sup> Emile MANIQUET**

AGENCE PEUGEOT

28, rue de la République - Montataire - Tél. 991

MARBRERIE

**Jean ZEN**

CAVEAU DE FAMILLE EN BRIQUES - MONUMENTS  
FLEURS NATURELLES

Toujours aux prix les plus justes

Le meilleur accueil vous est réservé



page  
Pomf  
LE GAZI TAIRE par la main  
Histoire Standard - SACM

## Le Standard Athlétique Club de Montataire compte 110 licenciés

En 1908 à Montataire pour la première fois, on jouait au football. En effet, M. Varenne, d'origine anglaise, implanta ce sport dans notre cité ouvrière. Il créa le SAXBY ATHLETIC CLUB, équipe d'usine. Ce sport connu un succès rapide et fit beaucoup d'adeptes dans notre région, et d'une équipe d'usine, on en fit une Société locale, en 1921 il fut décidé la création d'un club qui prendrait le nom de STANDARD ATHLETIC de MONTATAIRE, c'était le départ d'une société au palmarès éloquent.

De nombreux succès et titres divers ont su faire du S.A.C.M. un grand club, par sa valeur sportive et sa correction, il sut s'attirer la sympathie de tous ses adversaires, et c'est avec un certain respect que l'on parle de notre cher Standard.

Comme tous les clubs le S.A.C.M. connut aussi des heures sombres, mais celles-ci furent toujours surmontées grâce au dévouement des joueurs et des dirigeants.

Actuellement le S.A.C.M. prépare son avenir, pour la prochaine saison l'objectif sera la montée en division d'honneur, avec le retour de nos militaires et la venue de certains joueurs, tous les espoirs nous sont permis.

Nous voudrions vous entretenir aussi de l'excellent travail réalisé par l'entraîneur Monsieur FONDU, sa gentillesse et ses connaissances techniques étant un gage de succès pour l'avenir.

Notre Club a à faire face à de lourdes charges, il faut assurer l'équipement de 110 licenciés (il faut compter environ 45 F. par joueur) les assurances, les frais de déplacement pour les différentes équipes, l'entretien du stade, le lavage des maillots, pour faire face à tous ces frais le club compte sur ses recettes et quelques subventions.

La Municipalité, elle aussi, se montre très compréhensive, l'aide qu'elle apporte à notre club ne se relâche jamais.

Nous bénéficions aussi de l'aide apportée par le club des supporters, ceux-ci accomplissent un travail obscur, mais combien utile à notre club. Le Comité s'est donné comme ligne de refaire du S.A.C.M. un grand club, et c'est vous supporters et amis en venant nombreux au stade qui contribueraient à cette réussite.

LE COMITE.

**CITROEN** **PANHARD**

S. A.

### BASSOT & BONVILLAIN

Concessionnaire

61, rue Gambetta - CREIL (Oise) - Tél. 142

**MENUISERIE - CHARPENTE**

Spécialiste cuisines par éléments FORMICA-POLYREY  
TABLES - CHAISES CHROMÉES  
Agencement Véhicules utilitaires

## Daniel PENNETIER

73, rue des Ecoles - MONTATAIRE - Tél. 13.41 Creil

### Horaire SNCF - Départ gare de Montataire

(applicable au 26 Mai 1963)

Vers Creil		Vers Beauvais	
6 h. 38		6 h. 40 (sem. seul.)	
7 h. 25 (sem. seul.)		7 h. 57	
9 h. 20		10 h. 49	
13 h. 14		13 h. 49	
17 h. 59 (sem. seul.)		18 h. 19 (sem. seul.)	
19 h. 22		18 h. 39 (dim. et fêtes)	
21 h. 37		18 h. 57 (sem. seul.)	
22 h. 22 (dim. et fêtes)		19 h. 46	

Pour vos CADEAUX  
Pour votre TABLE

## à la tentation

30, rue Jules-Juillet - CREIL

Porcelaine - Verrerie - Faïence - Cristal  
Céramique - Inox

**ASSURANCES** **CREDIT AUTOMOBILE**

## Gilbert GRISON

Agent général d'Assurances

13, rue Henri-Joret à MONTATAIRE - Tél. 576 Creil

### Horaire des cars creillois - Creil-Villers-sous-St-Leu

	I	II	III
CREIL Gare	7.10	10.30	18.10
Forges (passage à niveau)	7.14	10.34	18.14
Petit Thérain (carrefour de Thiverny)	7.16	10.36	18.16
Saint-Leu (mairie)	7.25	10.42	18.22
VILLERS	7.37	10.52	18.32
	IV	V	VI
VILLERS	7.40	10.52	18.32
Saint-Leu (mairie)	7.48	10.58	18.38
Petit Thérain	7.54	11.04	18.44
Forges	7.56	11.06	18.46
CREIL Gare	8.00	11.10	18.50

Services II et IV Mercredi et Samedi seulement. Pas de service le Dimanche.  
Cartes d'abonnement pour scolaires et ouvriers.

### Horaire des cars SCEITA - Creil-Montataire - Saint-Vaast-les-Mello

Creil (D)	7.15	8.45	8.10	10.10	10.45	11.10	13.50	13.30	15.00	17.00	18.05	18.30	18.45
Montataire	7.27	7.10	8.57	8.22	10.22	10.57	11.22	14.02	13.42	15.12	17.10	18.17	18.42
Magenta		7.18		8.30			11.30	13.50				18.50	19.05
Saint-Vaast-les-Mello		7.23		8.36			11.36	13.55				18.55	19.10
Saint-Vaast-les-Mello		7.28		8.45			11.36	13.57				18.55	19.12
Magenta		7.33		8.50			11.42	14.02				19.00	19.17
Montataire	7.30	7.38	8.28	9.00	10.25	11.00	11.50	14.10	14.10	15.37	17.10	18.17	19.08
Creil (A)	7.42	7.50	8.40	9.12	9.12	10.37	11.12	12.00	14.22	14.22	15.45	17.20	18.27
												19.18	19.37

A - Mercredis et samedis seulement  
B - Mercredis, jeudis et samedis seulement  
C - Sauf jeudis, samedis, dimanches et fêtes et vacances scolaires



AU MARTIN-PECHEUR  
CAFE - HOTEL

chez

**Serge**

Rendez-vous des Sportifs

Place du Marché  
MONTATAIRE

CHARCUTERIE  
COMESTIBLES

**M. DELAPLACE**

31, rue Victor-Hugo

MONTATAIRE

R.C. 59 A 558

ENTREPRISE

**Charles DESSAINT**

P L O M B E R I E  
S A N I T A I R E  
C H A U F F A G E  
C E N T R A L

108 et 110, rue Jean-Jaurès

MONTATAIRE

*Aux Bons Meubles*

**RICHARD**

NEUF - OCCASION

Salle à Manger - Chambre à coucher

Meubles de Bureaux

Cuisines - Studios - Sièges

Literie - Linoléum

PLACE DU FAUBOURG - CREIL

Téléphone : 8.60

**Vous voulez savoir que...**

## Automobilistes, attention

Les dispositions de l'Art. R. 37-1 du Code de la Route sont applicables dans l'agglomération de Montataire.

Le stationnement unilatéral alterné est à périodicité semi mensuelle.

Ce stationnement s'effectue dans les conditions suivantes :

— du 1<sup>er</sup> au 15 de chaque mois, le stationnement est autorisé du côté des numéros IMPAIRS des immeubles bordant la rue ;

— du 16 au dernier jour du mois, le stationnement est autorisé du côté des numéros PAIRS.

Le changement de côté s'opère le dernier jour de chacune de ces deux périodes entre 20 h. 30 et 21 heures.

Cette réglementation comporte les exceptions suivantes :

Interdiction permanente de stationnement :

— Rue Henri-Joret, côté des numéros PAIRS ;

— Rue Louis-Blanc, côté des numéros PAIRS, du 114 au 138 ;

— Place Auguste-Génie, côté place.

### MAIRIE :

Tél. 707 Creil. Ouverture : tous les jours ouvrables de 8 h. 30 à 12 h. et de 14 h. à 16 h. 30. (Permanence pour l'état-civil seulement le samedi après-midi).

### PERMANENCES

Marcel COENE, Maire : tous les jours ouvrables, de 11 h. à 12 h.

Michel ROGER, Adjoint : les 1<sup>er</sup> et 3<sup>e</sup> jeudis, de 19 h. 15 à 20 h.

### PERMANENCE

#### du Syndicat des Locataires

Les 2<sup>e</sup> et 4<sup>e</sup> samedis, de 14 h. à 16 h., bureau des adjoints à la Mairie.

### CONTRIBUABLES :

La taxe d'enlèvement des ordures ménagères a été supprimée par décision du Conseil Municipal du 4-11-1960.

Cette suppression a pris effet au 1<sup>er</sup> janvier 1961.

### VIEUX TRAVAILLEURS :

La permanence du représentant de la Caisse Vieillesse de Sécurité Sociale a lieu chaque mois — le 2<sup>me</sup> mardi — de 14 h. à 16 h., à la Mairie.

Les pensionnés, allocataires ou personnes en instance de pension, les travailleurs avant la limite d'âge de 60 ou 65 ans peuvent y recevoir tous renseignements concernant la liquidation de leurs droits.

### DOCTEURS

Jours et heures de consultations :

Docteur COHEN : 68, rue de la République - Tél. 708 Creil, de 13 h. 30 à 16 h. 30 et de 18 h. à 19 h. 30.

Le JEUDI de 8 h. à 10 h. seulement.

Docteur HANNOUN : rue Roger-Salengro - Tél. 10.46 Creil, de 14 h. à 16 h. et de 19 h. à 20 h., sauf le JEUDI.

Docteur KESSLER : rue de Condé - Tél. 8.84 Creil, de 13 h. à 15 h. et de 18 h. à 20 h.

Sauf le JEUDI.

Docteur SALMONA Raymond : rue Jean-Jaurès - Tél. 7.91 Creil, les MARDI - JEUDI et SAMEDI de 14 h. à 16 h. et de 19 h. à 20 h.

Docteur SALMONA Henri :

Les LUNDI - MERCREDI et VENDREDI. Radiologie sur rendez-vous.

### DENTISTES :

CHAMPAGNE : Place A.-Génie - Tél. 7.80 Creil.

MARDI, de 14 h. à 20 h.

MERCREDI, de 14 h. à 19 h. 30.

VENDREDI, de 14 h. à 20 h.

SAMEDI, de 9 h. à 12 h.

DHALLU : 56, rue de la République - Tél. 7.93 Creil, de 9 h. à 12 h. et de 14 h. à 19 h. 30.

Sur rendez-vous après 17 heures.  
Sauf le Samedi et Lundi matin.

MAÇONNERIE

TRAVAUX PUBLICS

BETON ARME

**Sté RUGO & Cie**

35, rue du Dépôt - NOGENT

Téléphone : 383

**Les vins fins des régions de**

Bordeaux - Bourgogne

Côtes-du-Rhône - Beaujolais

Maconnais - La Loire - Alsace

Béarne - Champagne Gabet

se trouvent

**à la Cave de Bordeaux**

52, rue Victor-Hugo, MONTATAIRE

Livraison à domicile : Mercredi Creil-Nogent

Vendredi Thiverny-Montataire

Samedi Cramoisy - St-Vaast



# CRISE

DU

## LOGEMENT

## CONSTRUCTION

## ZONE

## D'HABITATION

### Trois sujets inséparables

Un article de

**Marcel COENE**

Maire de Montataire

La construction de la cité des Martinets qui, petit à petit, reçoit de nouveaux locataires n'a pas pour autant atténué la crise qui ne peut disparaître que par une construction accrue et la rénovation des îlots insalubres.

Montataire compte environ 3.000 foyers. Les usines situées sur le territoire de la commune emploient 6.500 à 7.000 ouvriers et employés, 50 % de ceux-ci cherchent à se rapprocher de leur travail. Pour cela, ils occupent dès qu'ils le peuvent les logements libérés par les familles qui ont obtenu un logement aux H.L.M. Ces logements, devenus libres, sont considérés insalubres, c'est la raison invoquée par ceux qui les ont quittés, c'est la raison qu'invoqueront les nouveaux venus pour obtenir à leur tour un logement plus sain.

Il y a les jeunes ménages qui, faute de logements, sont hébergés par les parents, ce qui quelquefois provoque des heurts dans les familles allant jusqu'à la brouille définitive et quelquefois la séparation d'autant plus cruelle s'il y a des enfants. Beaucoup de jeunes désirent consommer en accession à la propriété. Nous nous sommes préoccupés de ces cas puisque trois lotissements ont été aménagés dans des conditions intéressantes pour les constructeurs.

Nous avons aujourd'hui 150 demandes d'accession à la propriété et pour les satisfaire nous avons entrepris des formalités d'acquisition auprès des propriétaires le long du Chemin de Roussey, d'une bande de cinquante mètres de profondeur. Les propriétaires contactés ont en partie signé des promesses de vente, d'autres ont refusé. Notre projet représentant un ensemble, ces derniers ne font qu'en retarder la réalisation. La situation dramatique du logement ne semble pas les émouvoir. Il n'est pas ici question de prix de terrain puisque celui-ci était accepté par tous.

Conscients de nos responsabilités et de l'avenir de Montataire, que la population nous a confié la tâche d'administrateur, nous avons envisagé une zone d'agglomération de 4.000 logements en dix ans. Le lieu envisagé pour ces constructions est actuellement à usage de culture et de jardins. Un gros propriétaire possède à cet endroit 17 hectares plus 7 hectares environ en location ; ce même cultivateur exploite 184 hectares en 1963 contre 101 en 1951, le préjudice qu'il subira est beaucoup moins important que les ouvriers qui se verront supprimer la totalité de leurs jardins, beaucoup moins encore que ceux qui verront leurs maisons expropriées.

Pour l'un et l'autre de ceux-ci, nous devons chercher des solutions acceptables.

Nous nous efforcerons, ce qui n'ira pas sans de grosses difficultés **POUR CERTAINS, DE RECHERCHER DES TERRAINS DE COMPENSATION.**

**EXPROPRIÉS IMMOBILIERS :** Ceux-ci auront priorité pour reconstruire dans la zone elle-même, avec l'argent qu'ils auront reçu et les prêts consentis pour la construction.

Le relogement des vieilles personnes n'est pas à négliger mais avec l'aide de la Caisse Vieillesse de Sécurité Sociale qui subventionne des constructions et au besoin l'aide du Bureau d'Aide So-

ciale, les Vieux Travailleurs pourront être logés décentement pour un loyer réduit. Il est cependant nécessaire en raison des bruits que font circuler certaines personnes de faire le point.

La zone d'agglomération qui sera, à elle seule, aussi importante que le Montataire actuel, a besoin de voies d'accès et c'est pour réaliser ces voies que des maisons sont appelées à être supprimées. La Société d'équipement de l'Oise n'a pas l'intention de supprimer des maisons sans que cela soit réellement nécessaire, il y aurait d'ailleurs une opposition systématique du Conseil Municipal. Mais nous ne pourrions nous opposer à la construction de logements car nous voulons mettre fin à ce drame qu'est la crise actuelle.

Un recensement sur l'habitat a été fait en 1954 dans toute la ville, il révélait 600 maisons insalubres. Certains propriétaires ont eux-mêmes demandé un arrêté de péril pour détruire des maisons leur appartenant, parce qu'elles devenaient dangereuses et aussi parce que l'entretien en était trop onéreux. La ville a acquis des maisons pour les détruire à cause du danger qu'elles représentaient pour l'occupant et la circulation.

Depuis 1954, la situation ne s'est pas améliorée, ces vieux murs collés à l'argile ne tiennent debout que par leur épaisseur, mais suintent d'humidité. Une partie des occupants attendent avec impatience un logement H.L.M., d'autres y sont encore hostiles invoquant le prix du loyer.

Il y a deux ans, j'ai été appelé dans un logement où une partie du plafond était tombée sur la table heureusement sans accident pour personne. Je trouvais dans cette maison deux jeunes ménages. Les murs tapissés à grand frais de balatum, car le papier ni la peinture ne pouvaient tenir, ces jeunes ménages n'avaient pas fait de demande à l'Office H.L.M. parce que trop cher disaient-ils, mais ils avaient dépensé 150.000 anciens francs un an auparavant pour aménager leur intérieur.

Ils sont aujourd'hui à la Cité des Martinets et regrettent seulement de ne pas y être venus avant pour leur confort et surtout la santé de leurs enfants.

Des cas de ce genre il en existe encore beaucoup. Des propriétaires ne peuvent, dans ces taudis, faire face aux réparations qu'ils doivent à leurs locataires. Ils voient leur capital disparaître petit à petit et dans quelques années il ne représentera qu'un tas de pierres disloquées.

Certains cherchent à présenter cette zone d'habitation comme une affaire dramatique, alors que c'est la crise du logement qui est un vrai drame pour des jeunes comme pour des vieux, abrités dans des vieux murs plus que centenaires ou quelquefois sans abri du tout.

L'avenir de notre ville, et notamment de la jeunesse, ne peut être arrêté. De plus, le passé d'activités de la Municipalité témoigne assez pour que petits propriétaires et locataires trouvent notre compréhension et notre aide.

Entre l'asphyxie de notre ville avec 3.000 mal logés et sans logis de plus dans 10 ans et le progrès, la population de Montataire choisit avec ses élus la seconde solution, la seule qui soit conforme aux intérêts de la population.

**MENUISERIE - CHARPENTE**

Spécialiste cuisines par éléments FORMICA-POLYREY  
TABLES - CHAISES CHROMEES  
Agencement Véhicules utilitaires

**Daniel PENNETIER**

118, rue Louis-Blanc - MONTATAIRE - Tél. : 13.34

Pour tous vos déplacements en TAXIS et en AUTO-CARS,  
adressez-vous à la Maison

**CARROYER - EVRARD**

Rue Jules-Juillet et 5, rue Albert-Thomas

CREIL — Tél. 207 et 522

DU MATERIEL MODERNE !

DES PRIX !



# ZONE D'HABITATION

Pourquoi ? Pour qui ? Qu'est-ce que c'est ?  
Que faut-il faire ?

La zone d'habitation, c'est un problème qui intéresse tous les habitants de Montataire. Nous avons donc réuni dans ces 7 pages, une série d'articles et d'informations qui répondent à vos questions :

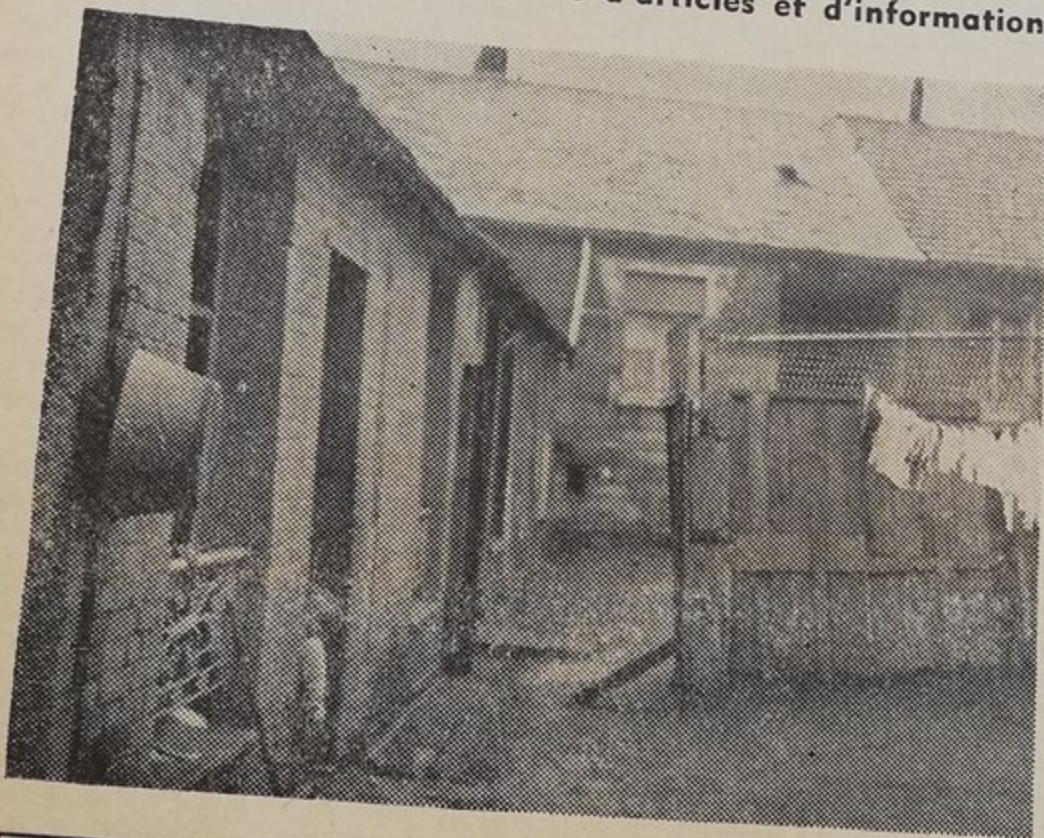

**94 %** DE LOGEMENTS  
MALSAINS

Montataire a, malheureusement, le triste privilège d'avoir un habitat défectueux et en particulier de nombreux logements vétustes.

Une enquête réalisée en 1953 par les services de l'Urbanisme de l'Oise permettait de détecter 525 logements particulièrement insalubres disséminés dans la localité. Encore s'agissait-il d'une enquête partielle - ces logements abritaient 533 familles groupant 1.715 personnes.

Or il ressort de cette enquête :

Logements malsains ou très malsains	94 %
Logements pas suffisamment ensoleillés	93 %
Logements n'ayant pas de commodités	81 %
Logements n'ayant pas l'eau courante	94 %
Logements insuffisamment aérés	58 %
Logement présentant une humidité excessive	56 %
Logements n'ayant pas de W.C.	44 %

N'est-il pas nécessaire d'offrir aux centaines de familles qui habitent de telles mesures, des logements sains et confortables.

25, rue Mertian  
faut-il appeler  
cela logement.  
Pourtant des  
centaines de  
familles vivent  
ainsi.

**Un carrelage  
qui menace  
de s'effondrer,  
ni eau, ni gaz,  
ni W.C.**

**M<sup>me</sup> Henri  
BRYNAERT  
est pour la zone  
d'habitation**

Un escalier vermoulu conduit à un balcon aux planches branlantes. Le carrelage de la cuisine fait une dangereuse «cuvette». « Un de ces jours on va passer au travers », c'est la crainte de Madame Henri Brynaert qui habite au 3, rue Henri-Barbusse.

Ils sont 5 personnes — dont un bébé de quelques mois — dans trois pièces vétustes. Il n'y a ni eau, ni gaz, les W.C. (si on peut appeler cela des W.C.) sont dans le jardin. L'électricité, ils ont dû l'acheter en entrant dans les lieux.

Depuis deux ans, ils sont inscrits pour un logement H.L.M.

Madame Henri Brynaert est évidemment pour la zone d'habitation. « Tous ceux, qui, comme nous, attendent un logement, sont pour, surtout les jeunes ».

Madame Brynaert a raison.

**Pour M. et M<sup>me</sup>  
GORET  
où mettre le  
cadeau  
du Père Noël ?**

Chez M. et Mme Goret, 13, rue de Magenta, le Père Noël apportera un deuxième enfant dans leur petit deux pièces au premier étage.

Où mettre le deuxième lit, dans une chambre qui ne fait pas deux mètres de large.

On retape le logement à grands frais et on a toujours pas de confort. Pour M. et Mme Goret, ce qui les intéresse c'est d'avoir un logement confortable.

C'est le souhait de tous les jeunes ménages.

**ENTREPRISE  
DE CONFECTION**



Madame

**GOUVENAUX**

Impasse Chevalier  
MONTATAIRE

Tél. 12-43 Creil

SI VOUS AVEZ BESOIN DUNE AMBULANCE  
pour une HOSPITALISATION, SORTIE ou un TRANSFERT  
PERMANENCE DE JOUR COMME DE NUIT  
(toutes distances)

**Ambulances BAUDELET**

9, rue Ducrocq - NOGENT

Tél. 13.62 Creil

La Boucherie Chevaline



**Auguste DEVROÉ**

6, rue de la République - MONTATAIRE

vous remercie de la confiance que vous lui témoignez  
« MIEUX VOUS SERVIR » est son souci constant

R.C. 60-A-420

Tél. 728 Creil



# C'EST L'INTERET DES PETITS PROPRIETAIRES de s'appuyer sur la Municipalité

La Municipalité a adressé, à toutes les personnes possédant une propriété sur le périmètre de la future zone d'habitation, une lettre dans laquelle elle fait un certain nombre de propositions concrètes. Nous publions de larges extraits de cette lettre :

## LE PROBLEME DES ACHATS FONCIERS ET IMMOBILIERS

Pour construire il faut évidemment du terrain. Tous les terrains compris dans la zone déclarée d'utilité publique ne seront pas

qui achète, mais la S.E.D.O., que celle-ci est soumise à l'accord de l'Administration des Domaines qui fait l'estimation des terrains.

Or, l'estimation des Domaines est faite des 5 dernières années. Et si les prix sont en fonction des ventes et achats de terrains

Ce n'est donc pas la Municipalité qui est la cause de ces prix, mais bien les gros propriétaires eux-mêmes.

Au contraire la Municipalité intervient auprès de la S.E.D.O. et elle interviendra pour faire relever le prix de certains terrains. Et il en sera de même pour les habitations visées.

## Pour M<sup>r</sup> & M<sup>me</sup> Christian BRISMONTIER L'ACCESSION A LA PROPRIÉTÉ C'EST LE MOYEN DE FUIR LE DRAME DE L'HUMIDITÉ

M. et Mme Christian Brismontier ont un « grand logement » : 4 pièces pour 3 personnes. Oui mais ce logement est situé au 25, de la rue Mertian dans la cour du bureau de tabac, où les maisons croulent de partout sous le poids des années et de l'humidité.

L'humidité c'est le drame, d'ailleurs. Dès que l'on pénètre dans une des chambres on la sent sur les épaules. Malheur à celui qui se découvre la nuit, le matin ce sont les douleurs, les maux de gorge ou le rhume.

Inutile de dire que le confort est bien maigre et se réalise à grands frais pour le locataire. Autre souci, les W.C. dont le contenu envahit parfois la cour.

Pour M. et Mme Brismontier la solution, c'est



la construction en accession à la propriété. Et ils souhaitent que rapidement la Municipalité puisse mettre à leur disposition le terrain et les moyens de la réaliser. C'est là aussi le vœu de plus d'une centaine de familles montatairiennes.

## LA RIGUEUR DES LOIS D'EXPROPRIATION SONT LE FAIT DU POUVOIR ACTUEL

La plupart des propriétaires se plaignent, souvent avec juste raison, de la rigueur des lois d'expropriation. Mais là encore il faut situer les responsabilités.

Dans le régime actuel, basé sur le pouvoir personnel, les lois sont l'émanation du pouvoir gaulliste appuyé sur sa majorité U.N.R. La Municipalité de Montataire n'a jamais caché son opposition à ce régime, et à ses mesures réactionnaires.

C'est donc au pouvoir lui-même et à ses députés U.N.R. qu'il faut reprocher la rigueur des lois actuelles, faites exclusivement au profit des banques d'affaires et des grosses sociétés capitalistes et au détriment des travailleurs, y compris des petits possédants.

Et non seulement nous combattons ce régime et ses mesures, mais nous faisons des propositions, nous agissons en faveur des intérêts de la classe ouvrière et des petites gens.

Actuellement nous étudions avec des parlementaires du groupe communiste un projet de loi visant à considérer les expropriés pour cause d'utilité publique, comme une catégorie particulière de sinistrés qui doivent être indemnisés en conséquence. Ce projet de loi contiendra des mesures spéciales en faveur des personnes âgées, et pour accorder des prêts et des avantages spéciaux aux expropriés.

(Suite page 10)

forcément achetés. Seront acquis seulement ceux qui sont absolument nécessaires à la construction et à l'aménagement de la zone d'habitation. Même chose en ce qui concerne les maisons.

Bien que le plan masse ne soit pas encore définitif, nous pouvons dire qu'en dehors des habitations situées rue Lesieur, à l'angle des rues Ginisti et Victor-Hugo et de la Sente des Aiguillons, peu d'autres habitations seront effectivement touchées.

Et nous démentons les bruits les plus fantaisistes que font courir certaines personnes dans le but d'alarmer des petits propriétaires et de les dresser contre la Municipalité.

Nous sommes les seuls à pouvoir vous apporter tous les éclaircissements à ce sujet et nous sommes à votre disposition pour vous renseigner utilement.

## RESTE LE PROBLEME DES ACHATS DE PROPRIETES

Beaucoup de propriétaires, et souvent avec juste raison, jugent les prix proposés comme insuffisants.

Nous devons d'ailleurs rappeler aux propriétaires que ce n'est pas la Municipalité

souvent très bas, la cause principale vient du fait que les gros propriétaires de terrains (gros acheteurs, comme gros vendeurs) déclarent à l'Administration des Domaines des prix en dessous de la valeur réelle des terrains. Ce qui fait qu'aujourd'hui certaines estimations sont en dessous de la valeur de la terre.

## Stop-Bar

HOTEL CHEZ TORTOSA

31, rue Mertian, 31  
MONTATAIRE

Tél. 11-77 à Creil

RESTAURANT - PENSION  
CHAMBRES

Salle de Jeux - Chauffage central  
BON ACCUEIL - PRIX MODERES

ENTREPRISE DE PEINTURE  
ET VITRERIE

## R. CHAUVEAU

16, place Auguste-Génie  
Montataire - Tél. 760 Creil

Droguerie - Produits d'entretien  
Papiers peints - Décors - Filage  
Lettres - Attributs - Toiles cirées  
Balatum - Tapiflex



## les cadeaux du district

Le district a été créé autoritairement par Monsieur le Préfet de l'Oise, le 4 décembre 1962, en raison du refus du Conseil municipal de Montataire d'y participer.

Il y a donc 11 mois de cela et nous posons la question à savoir ce qu'il a apporté aux trois communes.

Le réseau d'eaux usées figurait à l'ordre du jour des premières réunions de ce district ; le projet présenté n'avantageait pas Montataire puisque sur 1.487.500 F. (1963) de travaux, 190.000 francs seulement s'effectuaient sur le territoire de la commune ; Nogent en était le gros bénéficiaire ; mais aujourd'hui les uns comme les autres, nous attendons le premier coup de pioche.

La seule réalisation est le Lycée de Creil ; les dépenses étaient auparavant prises à 100 % par l'Etat ; le district a dû en assurer la viabilité pour une dépense de 300.000 francs (premier cadeau).

Lors de la dernière réunion de bureau du district, nous étions informés d'une subvention de 90.000 francs au titre des Ponts et Chaussées.

Mais le district était discrètement informé que cette subvention pouvait être employée pour des voies favorisant la circulation entre les communes du district et comme par hasard il nous était suggéré de prévoir l'accès de la déviation de la route nationale 16 par un réseau de distribution : coût : 320.000 francs à la charge du district pour des ouvrages d'art qui, normalement devaient être couverts par le fonds d'investissement routier (deuxième cadeau).

Pour Montataire, ce sont aujourd'hui les aménagements sportifs qui sont en cause, Monsieur le Préfet pensant que le district est tout désigné pour les mener à bien. Les projets sont déposés à la Préfecture depuis 2 ans ; le plan d'urbanisme de 1953 indiquait le lieu où ces ins-

tallations étaient les plus propices ; nous avons suivi ce jugement que nous considérons comme très favorable. On nous reproche d'avoir vu trop grand, Montataire aura, dans les années qui vont suivre, doublé sa population.

Il y a à Montataire un stade, ou plutôt un terrain de foot-ball, dont la surface est tellement réduite que les mains courantes sont à un mètre des touches ; ce terrain n'a aucune possibilité d'agrandissement ; il est la propriété du club qui ne peut l'entretenir sans l'aide de la Municipalité ; il n'y a pas de piscine, alors que l'entretien du second degré comporte un brevet de natation ; il n'y a pas de salle de sports, la société de gymnastique s'entraîne dans un baraquement où il est impossible de le faire l'hiver et une société de basket-ball. Montataire est contrainte de faire ses championnats sous le marché couvert de Nogent.

Toutes les installations énumérées ci-dessus figurent dans notre projet, rien de plus.

Le lieu de construction de cet ensemble sportif est compris dans le plan d'urbanisme, approuvé par le Ministère depuis 1953 ; si ce plan ne répond plus aux exigences d'aujourd'hui pour bien des choses, il n'est pas moins vrai que les urbanistes de l'époque, dont certains sont encore en activité dans le département, ont minutieusement choisi les terrains tant pour cet ensemble sportif, qui doit prendre place au bord de la déviation, que pour l'extension de l'agglomération sur les côtes Nord-Ouest de la ville et nous sommes en droit d'espérer que Montataire avec ou sans le district, recevra les subventions nécessaires aux nombreux élèves, jeunes gens et adultes pour que ceux-ci puissent se développer harmonieusement et se livrer à leurs sports favoris.

## Les MINEURS ont fait la COLLECTE du CHARBON pour les Vieux de Montataire

# NELLY

LAINES A TRICOTER  
LAYETTE - MERCERIE  
BONNETERIE

GAINES - CORSETS  
SOUTIEN-GORGE  
GANTERIE

Maison agréée par la  
Sécurité Sociale

La délégation des  
trois localités  
minières sur le  
perron de notre  
Mairie.



Le DIMANCHE 29 septembre les mineurs de Vermelles, Mazingarbe et Auchy-les-Mines, étaient de retour dans notre ville. Ils accompagnaient 5 camions de charbon, dont 3 destinés à Montataire et 2 à Creil. Ce charbon a été collecté dans les corons des

trois localités minières et distribué aux vieux de Montataire et de Creil. Ce geste de solidarité ouvrière va droit au cœur des travailleurs de notre région. Il resserre les liens d'amitié qui les unissent dans la lutte pour de meil-

leurs conditions de vie et de travail. Que nos amis mineurs, leurs dirigeants des Syndicats C.G.T., F.O., C.F.T.C., et leurs Conseillers Municipaux en soient profondément remerciés au nom de toute la population de Montataire.

HUITRES

CRUSTACES

TOUTE LA MAREE  
FRAICHE

Arrivage tous les jours  
sauf le lundi

POISSONNERIE

# DEBOUT

73, rue Jean-Jaurès, 73  
MONTATAIRE - Tél. 790 Creil

ENTREPRISE

DE MAÇONNERIE

et Monuments Funéraires

# M. BILLAND

51 ter, rue des Ecoles, 51  
MONTATAIRE

BOULANGERIE - PATISSERIE

CONFISERIE

MAISON

# NORBERT CARON

27, rue Mertian, 27  
MONTATAIRE



opices ; nous avons suivi ce  
ions comme très favorable.  
vu trop grand, Montataire  
nt suivre, doublé sa popu-  
le, ou plutôt un terrain de  
tellement réduite que les  
nètre des touches ; ce ter-  
agrandissement ; il est la  
l'entretenir sans l'aide de  
de piscine, alors que l'en-  
omporte un brevet de nata-  
sports, la société de gym-  
araquement où il est im-  
une société de basket de  
ire ses championnats sous  
mérées ci-dessus figurent

cet ensemble sportif est  
me, approuvé par le Mi-  
an ne répond plus aux  
bien des choses, il n'en  
nistes de l'époque, dont  
dans le département, ont  
ns tant pour cet ense-  
ce au bord de la dévia-  
l'agglomération sur les  
t nous sommes en droit  
u sans le district, rece-  
x nombreux élèves, jeu-  
-ci puissent se dévelop-  
à leurs sports favoris.



conditions de vie et  
vail. Que nos amis  
s, leurs dirigeants  
ndicats C.G.T., F.O.,  
C., et leurs Conseil-  
unicipaux en soient  
lément remerciés au  
e toute la popula-  
Montataire.

**PÂTISSERIE**  
**ERIE**  
**BERT**  
**RON**  
27

# POUR VOUS LES JEUNES

qui vous marierez dans les 10 prochaines années  
2.000 logements sont nécessaires

Actuellement il serait nécessaire de construire 100 logements par an, pour les jeunes qui se marient. On est loin du compte quand on sait que 800 logements (H.L.M., accession à la propriété et divers) ont été construits dans les 15 dernières années.

Mais il faut doubler les besoins en logements pour la jeunesse à partir de 1965, quand on sait que le chiffre des naissances a doublé à partir de 1945 en France.

Or, ce n'est plus 100 logements par an qu'il faudra pour les jeunes ménages, mais 200.

Et quand on prévoit 2.000 logements pour les jeunes, on est encore en dessous des besoins.

Le problème du logement n'est-il pas un drame pour de nombreux jeunes.

Vous en connaissez tous des cas de jeunes ménages vivant en garni à des prix de loyers écrasants.

Vous en connaissez tous des jeunes ménages vivant chez les parents. Et on a beau en mettre du sien, chacun de son côté, cela ne va pas toujours pour le mieux. Combien de brouilles familiales, de drames, de séparations, de divorces, ont été engendrés par ce manque de logement.

Et il y a des jeunes qui ne peuvent se marier parce qu'ils n'ont pas de logement.  
Le logement est un des principaux problèmes pour la jeunesse.

Aussi, c'est en pensant à l'avenir, à la vie de ces jeunes, que la Municipalité a élaboré ces projets de réalisation de logements dans les dix prochaines années.

## Pour MONIQUE et ROBERT leur soucis de fiancés : **le logement**

Lui, rentre du régiment.  
Elle, vient de terminer ses



études. Ils veulent se marier en avril. Ils abordent la vie commune avec la confiance de la jeunesse

et le bonheur d'avoir toutes les chances de réussir. Seulement le point noir, c'est le logement. Ni les parents de Mademoiselle Monique Hazy, ni ceux de Monsieur Raymond Descroix, ne peuvent loger les futurs mariés ; et, de plus, parents et fiancés ne sont pas pour cette solution qui, malgré la bonne volonté de part et d'autre, risque parfois de créer des solutions pénibles. « Les jeunes avec les jeunes », c'est le souhait de toute la famille et ils ont raison.

Alors Monique espère avoir un logement pour avril, « un beau et pas trop cher ». Pour Raymond, « il faudrait réserver des logements pour les jeunes avant qu'ils se marient ».

Pour eux, la petite maison, ce serait le rêve. Mais si il est bon de rêver quand on a vingt ans, Monique et Raymond connaissent les choses réalisables. Le logement H.L.

M., c'est le progrès, la vie moderne, avec lequel ils souhaitent abriter leur bonheur.

Construire pour la jeunesse, c'est un impératif. La zone d'habitation permettrait de satisfaire les besoins de la jeunesse. Alors, avec la jeunesse agissons pour qu'elle se réalise.



RABOTAGE - PONÇAGE  
ET VITRIFICATION  
DE PARQUETS

**DOISY-OCHLUST Fils**

29 bis, rue Jules-Uhry,  
MONTATAIRE

Téléphone : 762 ou 44 Creil

**LAUBION  
LESIOURD**

Concessionnaire  
ARTHUR MARTIN

33, rue Gambetta  
CREIL - Tél. 952

QUINCAILLERIE  
MENAGE - CHAUFFAGE  
ARTICLES POUR CADEAUX

\* \* \*

**BRAILLON**

75, rue Jean-Jaurès, 75  
MONTATAIRE

ANCIENS ETABLISSEMENTS  
**SIMON**

MATERIAUX - BOIS - SANITAIRE  
CHARBONS - PLANCHERS WEBO  
AGGLOMERES - SABLE - CIMENT

73, rue Gambetta, 73  
CREIL - Tél. 15 ou 11-34



Pour M<sup>r</sup> et M<sup>me</sup> Paul BOURSE

## « l'accession à la propriété »

ça nous reviendra moins cher que l'entretien de cette vieille maison sans confort »

Avec 7 enfants, M. et Mme Bourse Paul, habitent à Magenta dans 4 pièces dont 2 très petites.

Là aussi le confort est absent, l'humidité ravage les murs et le plafond qui s'effrite.

Pour M. et M<sup>me</sup> Bourse, qui veulent construire leur maison en accession à la propriété, « il faut que la zone d'habitation se fasse au plus vite, construire ça nous reviendra moins cher que d'entretenir cette vieille maison sans confort », c'est ce que pense Mme Bourse.

Avec la zone d'habita-

tion, plusieurs centaines de familles pourront construire leur pavillon en accession à la propriété.



# 800 LOGEMENTS

## en 15 ans c'est trop peu !

OUI, depuis 15 ans, il a été construit (ou en chantier) 800 logements (600 H.L.M., plus l'accession à la propriété et constructions diverses).

La cause principale de ce rythme trop lent de construction, c'est l'insuffisance des crédits. Le gouvernement ayant englouti des sommes fabuleuses dans les guerres coloniales et maintenant dans la force de frappe atomique.

Pour faire face aux besoins, il serait nécessaire de construire en France 500.000 logements par an, et cela pendant 20 ans. Or en 1962, 345.000 logements ont été construits.

Dans l'Oise, le Directeur du M.R.L., indique qu'il serait nécessaire de construire 7.000 logements par an (et ce chiffre est un minimum), or, on construit dans l'Oise entre 3.800 et 4.600 logements par an.

Il serait nécessaire de construire 250.000 logements H.L.M. par an. Or la construction H.L.M. a régressé de 4 % depuis que de Gaulle est au pouvoir et elle a été en dessous de 80.000 logements pour l'année 1962.

Le gouvernement refuse les crédits nécessaires aux Offices Publics d'H.L.M. et accorde ses crédits à des sociétés immobilières qui spéculent et s'enrichissent sur le dos des mal logés. Il est particulièrement scandaleux que des familles ouvrières soient contraintes de payer des loyers de 250 à 450 F. (1963) pour des logements de sociétés immobilières de la région creilloise. Alors que l'Office H.L.M. n'a pu démarrer d'importants programmes au cours de l'année.

Pour construire d'avantage d'H.L.M. avec des prix de loyers raisonnables, il faudrait dégager des crédits avec des prêts à long terme et sans intérêt.

Par contre le pouvoir gaulliste, s'il a diminué les crédits pour la construction H.L.M., a augmenté les loyers considérablement, certains ont doublé au cours des 5 dernières années. De nouvelles augmentations sont prévues.

Il est certain qu'un gouvernement démocratique construirait davantage de logements H.L.M. et accessibles aux familles ayant des revenus modestes et par conséquent à des prix de loyers abordables pour les travailleurs.

## Combien y a-t-il de travailleurs

### à loger

### à Montataire ?

Il y a plus de 7.000 travailleurs qui sont employés dans les usines de Montataire. Environ 2.500 habitent dans la localité, à peu près autant habitent l'agglomération creilloise. Tous les autres et ils sont au moins 2.000, viennent chaque jour de tous les coins du département.

Pour eux; ce sont les longs trajets, parfois 40 kms et davantage, en autocars, dans les trains, en cyclomoteurs ou en voitures. Pour commencer le travail à 7 heures à Montataire, des travailleurs doivent se lever à 4 heures et demi tous les jours. Et ils ne rentrent chez eux qu'à 8 heures du soir.

La fatigue des longs trajets s'ajoute à la fatigue de la dure journée de travail. Certains doivent manger le midi « à la gamelle ». Et puis, quelle vie de famille peuvent-ils avoir, ces travailleurs ?

A tous ces inconvénients s'ajoutent des frais importants pour le transport.

Aussi les travailleurs qui sont dans cette situation, pour la plupart, souhaitent pouvoir se rapprocher de leur lieu de travail et voudraient habiter Montataire.

Pour faire face à ces besoins, la Municipalité, dans ses projets, envisage la construction de 1.200 logements pour ces travailleurs et leur famille.

Charbons en tous genres

DANIEL

## LEMAIRE

53, rue des Ecoles, 53

MONTATAIRE

Tél. 11.32 Creil

BOIS — MAZOUT

BUTANE — PROPANE

Livraisons à domicile

LA MIROITERIE MODERNE DE L'OISE

## ESCUADERO

Tél. Creil 794

vous rappelle qu'elle est le seul agent direct de la région et qu'elle se tient à votre disposition pour l'installation des glaces vitrines et tout ce qui concerne la Miroiterie

Les Pharmaciens de MONTATAIRE...

M. DANGLETERRE, 62, rue de la République - Tél. 368

J. LAFONT, 162, rue Jean-Jaurès - Tél. 775

R. SAVY, 96, rue Jean-Jaurès - Tél. 731

...au service des malades et de la Cité



**00**  
**LOGEMENTS**  
ans  
trop peu!

ans, il a été construit  
800 logements (600  
à la propriété et  
es).  
de ce rythme trop  
c'est l'insuffisance des  
nement ayant englouti  
uses dans les guerres  
nant dans la force de  
ux besoins, il serait né-  
re en France 500.000  
t cela pendant 20 ans.  
00 logements ont été

irecteur du M.R.L., in-  
nécessaire de construire  
an (et ce chiffre est  
n construit dans l'Oise  
logements par an.  
de construire 250.000  
r an. Or la construc-  
é de 4 % depuis que  
voir et elle a été en  
gements pour l'année  
efuse les crédits né-  
Publics d'H.L.M. et  
des sociétés immobi-  
et s'enrichissent sur  
Il est particulière-  
des familles ouvrières  
ayer des loyers de  
pour des logements  
s de la région creil-  
e H.L.M. n'a pu dé-  
ogrammes au cours  
avantage d'H.L.M.  
ers raisonnables, il  
édits avec des prêts  
térêt.  
ir gaulliste, s'il a  
ur la construction  
s loyers considéra-  
oublé au cours des  
nouvelles augmen-  
gouvernement dé-  
avantage de loge-  
bles aux familles  
tes et par consé-  
s abordables pour

que - Tél. 868  
775  
de la Cité

# CHOISIR ENTRE L'ASPHYXIE OU LE PROGRÈS

Continuer la construction au rythme des 15 dernières années, c'est à coup sûr 3.000 familles supplémentaires qui seront à la recherche d'un logement. Où iraient les 2.000 jeunes ménages des 10 prochaines années? Que deviendrait Montataire, la ville la plus industrielle de l'Oise? Au moment où on lamine à froid chez Usinor, les ouvriers doivent-ils être plus mal logés que leurs arrière-grands-parents qui, il y a un

peu plus d'un siècle, assistaient à l'inauguration, par la Duchesse d'Angoulême, des forges de Montataire.

Mais pour construire des logements, faire des aménagements, il faut d'abord avoir des projets, posséder la volonté d'agir pour les réaliser et en premier obtenir les crédits nécessaires.  
Le Conseil municipal en décidant, en 1959, l'implantation d'une zone d'habitation à Montataire a choisi la voie de l'action au service de la population laborieuse de la cité.

**IL FAUT CHOISIR ENTRE L'ASPHYXIE DE NOTRE VILLE OU SON PROGRÈS.**  
**TOUTE LA POPULATION CHOISIT, AVEC SON CONSEIL MUNICIPAL, LA VOIE DU PROGRÈS.**

## UN GARNI CHER ET HUMIDE

Pour M<sup>me</sup> Di Santos le logement H.L.M. serait une économie, le confort, la santé.



Elle attend un bébé pour mars. Depuis qu'elle est mariée elle n'a pas pu avoir de logement à elle. Elle a dû se contenter de garnis dont les prix de loyers grevent considérablement le salaire du mari qui est moçon.  
Sa pièce est très humide. Le papier peint ne tient pas sur les murs.  
Pour Mme Di Santos, qui habite au 12, rue Henri-Barbusse, avoir un logement H.L.M. c'est faire une économie, avoir le confort et la santé.  
Combien de jeunes ménages sont-ils dans ce cas? vous en connaissez tous.  
Pour eux, il faut construire.

LIBRAIRIE  
PAPETERIE  
MAROQUINERIE

BUREAUX - DESSIN  
ECOLES

PHOTO - CINEMA  
DISQUES - ELECTROPHONES  
LETTRES RODEL  
MAGNETOPHONES

MAISON  
**QUENEUTTE**

22, Rue de la République, 22  
CREIL

Atteintes aux libertés communales :

### DIFFICULTÉS PLUS GRANDES POUR LES RÉALISATIONS

AVEC LE DISTRICT : 3 ANS DE RETARD DANS LA CONSTRUCTION DE LOGEMENTS.

Le projet de zone d'habitation fut déposé par le Conseil municipal le 20 mai 1960, mais il ne commence à entrer dans sa phase active que maintenant. Pourquoi ces trois années perdues?

Le pouvoir gaulliste veut supprimer les libertés communales. Dans l'agglomération creilloise un district a été institué par un arrêté du Préfet. C'est un premier pas vers la liquidation des communes. Le Conseil municipal de Montataire, refusant de faire ce pas dangereux, les hommes du pouvoir gaulliste dans l'Oise ont bloqué les projets de Montataire.

Les atteintes aux libertés communales ont déjà valu trois ans de retard dans la réalisation de cette zone d'habitation.

LA S.E.D.O., UNE TUTELLE SUPPLÉMENTAIRE.

Le pouvoir gaulliste a constitué un peu partout des sociétés d'économie mixte qui disposent d'importants crédits de la Caisse des Dépôts et Consignations, crédits qui sont refusés aux communes.

Tous les projets importants sont maintenant pratiquement sous la coupe de ces sociétés, tandis que, dans le même temps, le gouvernement restreint les pouvoirs des communes.

Dans l'Oise, il existe une société d'économie mixte qui s'intitule « Société d'Équipement du Département de l'Oise » (S.E.D.O.). Pour réaliser son projet, la Municipalité a été mise dans l'obligation d'avoir recours à la S.E.D.O.

La S.E.D.O. réalise les études, achète, équipe les terrains et les revend aux organismes constructeurs.

C'est, en fait, une tutelle supplémentaire qui enlève aux communes leur liberté d'action, car on substitue en fait au régime des élus de la population celui de la technocratie.

LINGERIE  
BONNETERIE  
LAYETTE  
MERCERIE

**NINA**

5, place Auguste-Génie, 5  
MONTATAIRE

Dépôt Nettoyage - Laverie



# "TABLE RONDE"

## CONTRIBUTION A LA DEMOCRATIE

Le 31 mars 1963, le Conseil Municipal de Montataire, répondant à l'appel du Congrès des Maires, se réunissait en séance extraordinaire pour la défense des libertés communales, gravement compromises par des mesures gouvernementales comme le district.

A la suite de cette réunion, les conseillers municipaux et les représentants des organisations locales décidaient d'organiser une « Table Ronde » sur la défense des libertés et des intérêts communaux.

« La Table Ronde » s'est réunie plusieurs fois. Des commissions de travail sur les problèmes suivants ont été constituées : logement et urbanisme - Sports - Activités sociales et Hygiène - Problèmes scolaires et de l'enfance - Voirie et circulation - Activités culturelles.

Ces commissions pourront étudier avec les conseillers municipaux les problèmes de l'administration de notre ville, et participer à l'action nécessaire pour faire aboutir des projets.

Le pouvoir gaulliste emploie différents moyens pour déposséder les communes de leurs possibilités de réalisation (districts, syndicats polyvalents, Sociétés d'économie mixte, comités d'expansion économique ou autres). Il tente d'éloigner le plus possible la population de l'administration des communes. Aussi l'initiative de la municipalité de Montataire, avec cette « Table Ronde », contribue à la défense des libertés communales et de la démocratie.

## LE TRANSPORT DES ELÈVES EST ASSURÉ

L'ingénieur en chef des Ponts et Chaussées s'est opposé à l'achat d'un autocar par la ville de Montataire pour le transport de ses enfants. La raison officielle de ce refus « c'est que les transporteurs professionnels sont là pour ça ». Quand à nous, nous ne pensons pas que les intérêts privés doivent primer les intérêts des collectivités.

Pourtant il fallait transporter les élèves qui vont en 6<sup>me</sup> et qui viennent de tous les coins de la ville. Il fallait également transporter les enfants des différents groupes à la cantine scolaire. L'autocar aurait pu être utilisé par le Patronage laïque également.

La Municipalité a donc dû avoir recours à une société de transports pour que les enfants de Montataire ne soient pas les victimes de ce refus. La dépense sera de 1.500.000 AF pour l'année.

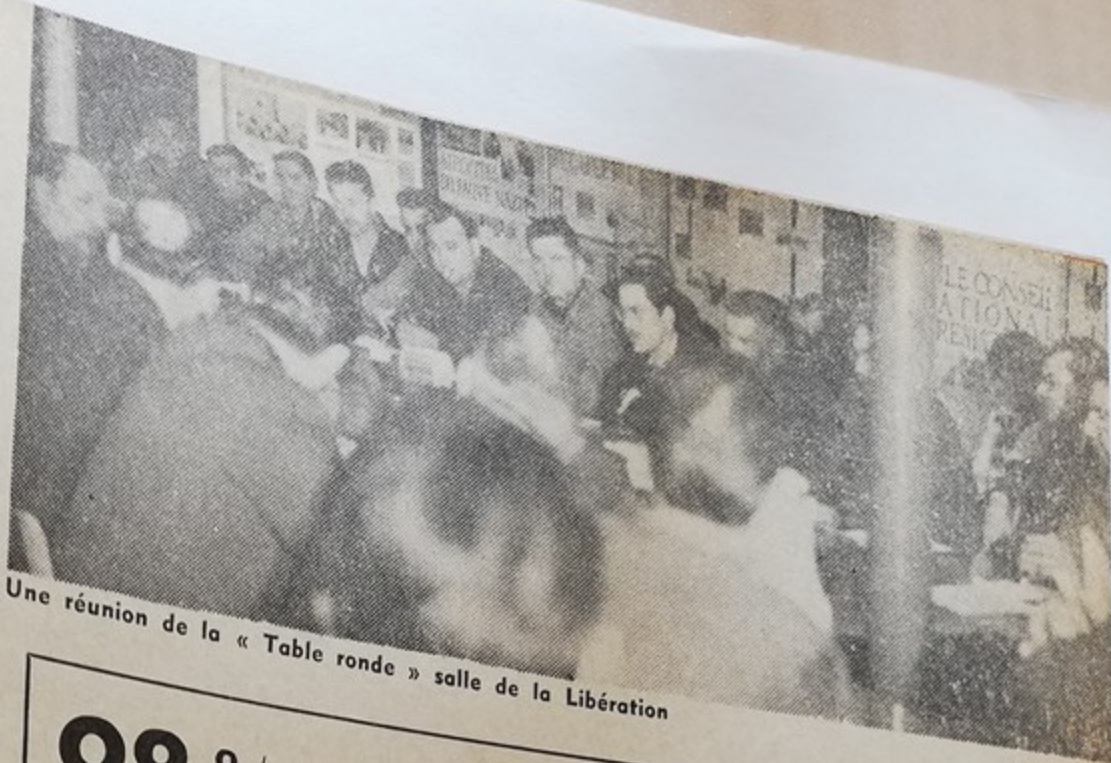

Une réunion de la « Table ronde » salle de la Libération

# 98°

## des Municipalités de l'Oise contre la suppression ou la fusion des communes

L'Union des Maires de l'Oise, lors de sa réunion du 24 juin, avait décidé d'organiser un référendum auprès des Maires de l'Oise sur les projets de suppression ou de fusion des communes envisagées par le pouvoir gaulliste, ainsi que sur les syndicats intercommunaux et sur les districts.

Lors de la réunion du Conseil d'administration, qui s'est tenue à Creil lundi 30 septembre, l'Union des Maires de l'Oise a pro-

cedé à un premier dépouillement des résultats de ce référendum.

Actuellement, sur les 698 communes de l'Oise, 470 ont répondu.

459 se sont déclarées hostiles à toute suppression, 9 sont pour et 2 sans avis. C'est donc à 98,01 % que les communes se sont montrées hostiles aux objectifs anti-démocratiques du pouvoir gaulliste. Ajoutons que sur les 227 communes restantes, 59 appartiennent aux

cantons de Grandvilliers, Crèvecœur, Songeons et Formerie, qui se sont déjà prononcées en votant une motion pour le maintien des communes.

C'est donc à une écrasante majorité que les maires de l'Oise se sont déclarés hostiles aux projets du pouvoir gaulliste.

C'est là une contribution intéressante à la lutte pour la défense des libertés communales, fondement de la démocratie.

BEURRES - ŒUFS  
FROMAGES EN GROS  
**SELLIER**

69, rue Victor-Hugo, 69

Route de Magenta

(Dépôt et Magasin)

MONTATAIRE - Tél. 13.49 Creil

Crèmes glacées « CLARA »

Tous les produits surgelés

Poissons - Abats - Gibier - Volaille

SOCIETE

# HENON

Père et Fils

Fers - Métaux - Chiffons - Papiers

Toutes récupérations

Démolitions de vieilles Voitures

9, rue Lesieur - Montataire

Tél. 10.24 Creil

VINS NICOLAS

B A R

Maison

# TERRIN

1, rue Henri-Barbusse, 1

MONTATAIRE

Tél. 9.82 Creil

Chez

# C. BALLUREAU

10, rue Rodier - Montataire

Vous trouverez :

Toutes les fournitures pour la Pêche

Poissons rouges - Aquariums

Important choix de Cages et

accessoires et graines pour oiseaux



# "Le Patro"

## toujours en progrès

Il nous faut comme à l'habitude donner ici un compte-rendu sur la marche du Patro de Montataire.

Pourquoi le faut-il? Pourquoi chacun doit savoir ce que deviennent les réalisations municipales auxquelles chacun participe?

Cette année encore le nombre des participants fut en hausse. Voici d'ailleurs quelques chiffres sortis des registres de notre organisme :

Pour la saison 62-63, nous avons enregistré une moyenne de fréquentation journalière de 282 enfants. Cette année ce fut pour le mois de juillet 400 enfants que journalièrement nous accueillimes. Pour les

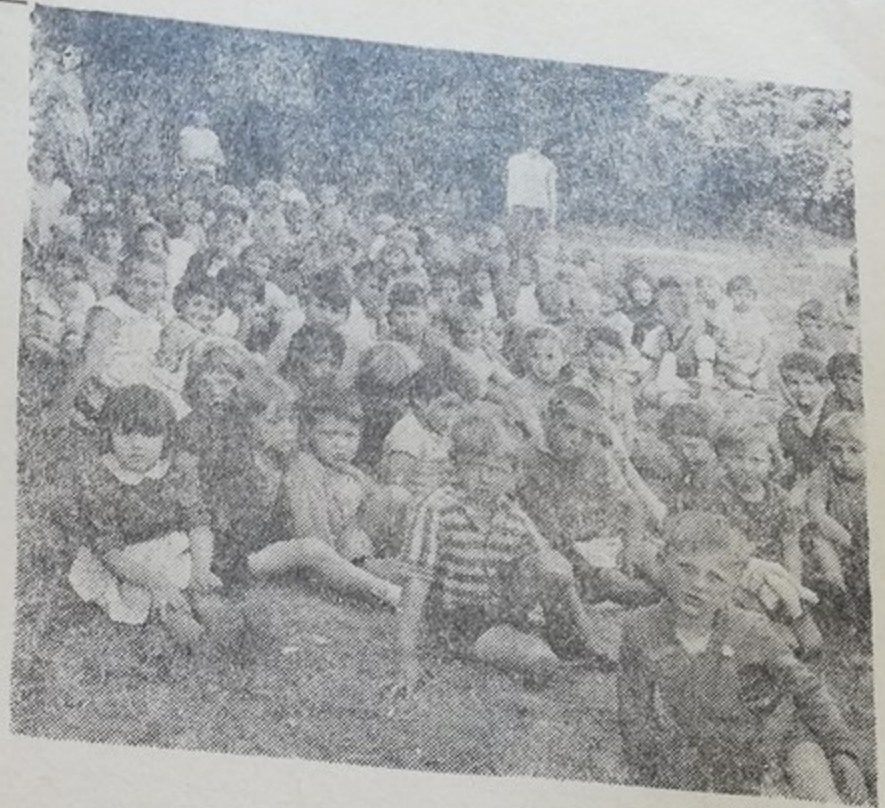

deux seuls mois de juillet et août 756 inscriptions différentes ont été établies.

Ces chiffres sont éloquentes, ils marquent à eux seuls un net progrès dans le nombre des participants.

Mais avons-nous atteint le maximum ?  
**NON.**

Un grand nombre de gosses restent encore, malheureusement, livrés à eux-mêmes pendant la période des congés scolaires.

Par conséquent, il est indéniable que l'on peut mieux faire encore ! Il faudrait pour cela que la confiance que nous porte maintenant un grand nombre de parents s'étale sur notre ville.

Nous avons, dans un dernier numéro essayé, avec clarté de donner notre but dans la société, malheureusement bien des familles nous boudent encore.

C'est pourquoi nous avons l'intention de préparer cette année des réunions publiques qui auront pour but essentiel de faire connaître ce qu'est en réalité notre Patro d'aujourd'hui, comparativement à ce qu'étaient les garderies d'hier. Dans ce domaine il existe aussi un grand progrès, il serait intéressant que chacun sache exactement ce que nous sommes et pourquoi nous existons ! faire connaître aussi ce que demain nous serons, car là aussi des projets existent, projets qui paraissent aux yeux de certains, comme bouleversants. Notre Maire n'a-t-il pas engagé les démarches pour la création d'un Centre Aéré? Or, s'il parvenait à le réaliser, ce serait la journée entière que nous pour-

rons prendre vos enfants pour les occuper, les distraire et aussi les éduquer.

Il serait trop long, d'énumérer ici les avantages d'un Centre Aéré et nous essaierons de vous l'expliquer de vive voix.

Ceci nous permettra également de prendre contact avec ceux qui jusqu'alors nous ont confié leurs enfants.

Peut-être pourrions-nous aussi de cette façon, régler définitivement le problème des vêtements, qui chaque année nous restent après la clôture annuelle, notre collection commence à être importante et nous ne savons qu'en faire. Mais il est absolument nécessaire de dissiper certains malentendus. Des parents pensèrent que leurs enfants, par trop livrés à eux-mêmes, avaient la possibilité d'égarer leurs effets, mais bien souvent ces pertes ne sont que de simples oublis qui arrivent à entraîner le retrait momentané voir même définitif de nos jeunes amis.

L'année précédente un autre facteur nous gênait particulièrement : celui de la dangereuse traversée de la ville pour nos rendez-vous. Or nous avons essayé de réduire au maximum le temps pendant lequel les enfants se déplacent seuls et le matériel roulant communal y contribua pour beaucoup. Nous pûmes même faire participer les enfants de Magenta qui jusqu'alors se trouvaient toujours défavorisés.

Mais nous avons conscience qu'il reste beaucoup à faire et nous savons aussi qu'avec votre confiance et l'aide de la Municipalité de Montataire, demain un nouveau bon en avant sera fait vers le progrès.

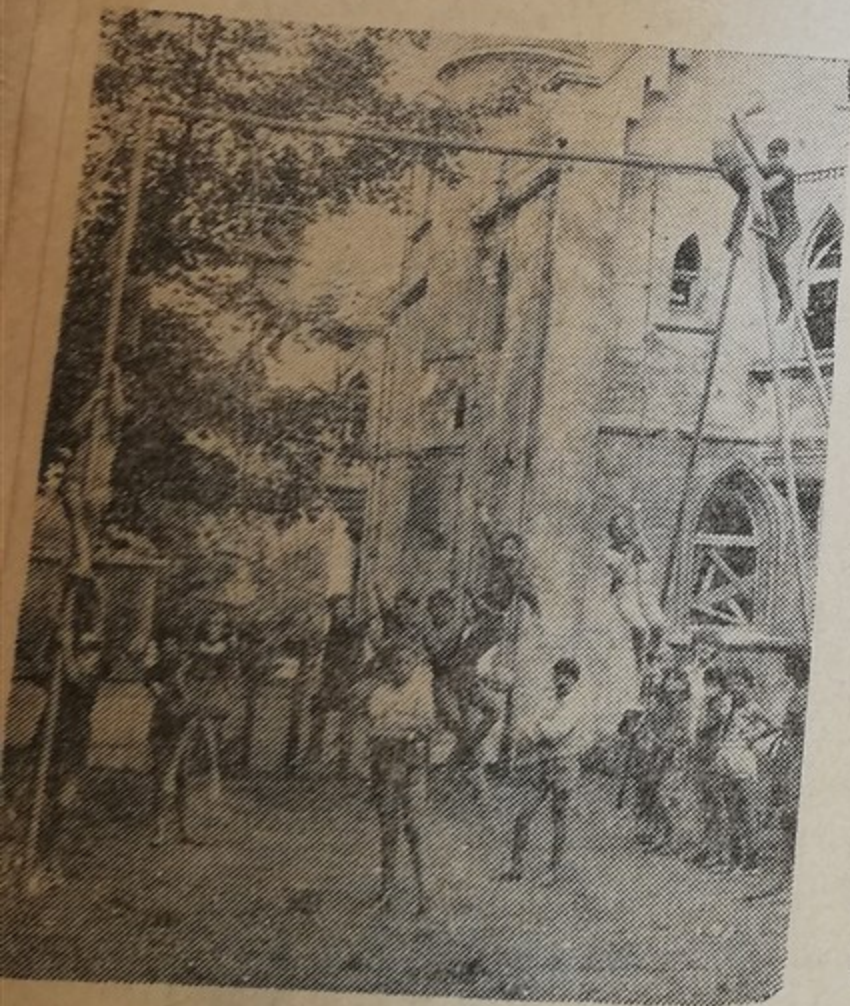

TOUS LES TRAVAUX DE CIMETIERE

## DELANSOY-FIRON

MARBRERIE

PLACE DE L'EGLISE

Caveaux en ciment armé, pierres, briques, parpaings

Monuments au prix de fabrique

Entretien - Gravures - Articles - Fleurs

TOUTES LES ASSURANCES

ET CREDIT AUTOMOBILE

## K. MORLIERE

Agent Général Cie LAIGLE

73, rue des Ecoles - MONTATAIRE - Tél. 13.41 Creil





fants pour les occu-  
 aussi les éduquer.  
 , d'énumérer ici les  
 Aéré et nous essaie-  
 er de vive voix.  
 également de pren-  
 qui jusqu'alors nous  
 s.  
 nous aussi de cette  
 ement le problème  
 que année nous res-  
 annuelle, notre col-  
 importante et nous  
 Mais il est absolu-  
 per certains malen-  
 ensèrent que leurs  
 és à eux-mêmes,  
 égérer leurs effets,  
 pertes ne sont que  
 rrivent à entraîner  
 air même définitif

un autre facteur  
 ment : celui de la  
 la ville pour nos  
 avons essayez de  
 emps pendant le-  
 acent seuls et le  
 l y contribua pour  
 éme faire partici-  
 ta qui jusqu'alors  
 avorisés.  
 ience qu'il reste  
 us savons aussi  
 l'aide de la Mu-  
 demain un nou-  
 t vers le progrès.

**ERE**  
 13.41 Creil

**PENDANT DEUX SEMAINES**

**5 jeunes garçons  
 et 5 jeunes filles**

**ONT ÉTÉ LES HOTES DE  
 FINSTERWALDE (R.D.A.)  
 LA VILLE JUMELÉE A MONTATAIRE**

Jeudi 25 juillet, cinq jeunes garçons et cinq jeunes filles de Montataire sont partis pour un séjour de vacances en République Démocratique Allemande. Ce sont Gérard Biette, Alain Pen, Robert Bronsart, James Devarenne, Gérard Coëne, Jocelyne Chambréland, Dominique Champenois, Réjanne Hérisant, Nicole Levasseur, Monique Fourcroy.

C'est la deuxième année que des enfants de Montataire sont invités par la Municipalité de Finsterwalde, ville jumelée avec Montataire. Ce sont là des gestes d'amitié que la Municipalité voudrait bien rendre à sa collègue de l'Allemagne Démocratique. Mais le Gouvernement gaulliste interdit l'entrée en France aux habitants de la R.D.A., même aux enfants. Il préfère par contre faire partager les secrets atomiques aux anciens officiers de Hitler qui rêvent de la revanche.

Par contre les jeunes français reçoivent en R.D.A. un accueil empreint de la plus grande amitié. Dès la frontière de l'Allemagne Démocratique qu'ils ont franchi le vendredi 26 juillet à 11 h. 50, ils ont été pris en charge par la ville de Finsterwalde. Ils ont séjourné pendant deux semaines

Le 25 juillet, peu avant le départ Place de la Mairie.



dans un camp de vacances à une vingtaine de kilomètres de Berlin. Ce camp offrait à la fois les joies de la forêt de pins et de la baignade dans le lac. L'emploi du temps était composé, en général, de baignades, de promenades et de jeux en forêt. Au camp étaient mis à la disposition de tous, barques, canots, ping-pong, football, volleyball, cinéma, télévision...

Il y eut également une promenade de 6 heures sur la Spree, fleuve qui entoure Berlin, et un soir chaque groupe put dormir sous des tentes montées dans le camp de Kallichen. A la fin du séjour les enfants animèrent une soirée de chants où les français se distinguèrent par leurs attractions réussies et la soirée d'adieu se termina par un petit bal.

Le Maire de Finsterwalde est allé au camp rendre visite à ses jeunes invités. En

suite pendant deux jours ils purent faire connaissance avec la ville jumelée à Montataire en séjournant dans des familles de Finsterwalde, cette petite ville située à mi-chemin entre Dresde et Berlin.

Et le retour se fit le 16 août. Les dix jeunes représentants de Montataire étaient accompagnés de Mlles Hizol et Gaignaire qui, en même temps qu'interprètes, faisaient fonctions de monitrices.

Une nouvelle fois, toute la population de Montataire adresse ses plus chaleureux et fraternels remerciements à la Municipalité et à la population de Finsterwalde pour leurs gestes d'amitié envers notre ville.

Ainsi par delà les frontières et les régimes différents, se nouent des liens qui contribuent au renforcement de l'amitié entre les peuples et à la paix.

**ASSURANCES CREDIT AUTOMOBILE**  
**Gilbert GRISON**  
 Agent général d'Assurances  
 13, rue Henri-Joret à MONTATAIRE - Tél. 576 Creil

Agence PEUGEOT - MOTOS - SCOOTERS - CYCLES  
 CYCLOMOTEURS (9 modèles)  
**EMILE MANIQUET**  
 28, rue de la République - MONTATAIRE - Tél. 991 Creil  
 ACCESSOIRES - PIÈCES DÉTACHÉES - RÉPARATIONS  
 ARTICLES DE CHASSE - MUNITIONS

Pour vos CADEAUX  
 Pour votre TABLE  
**à la tentation**  
 30, rue Jules-Juillet - CREIL  
 Porcelaine - Verrerie - Faïence - Cristal  
 Céramique - Inox

**Voici une des salles de séjour  
 que vous pouvez voir...**

Meuble en bois de placage, belle ébénisterie.  
 Acajou vernis polyester.  
 Buffet 2,15 m x 1 m x 0,50 m 4 portes.  
 Table avec allonges à l'italienne.  
 4 chaises garnies plastique.  
 Niveaux façon acajou **1420 F.**

**chaillier** CLUB EUROPÉEN DU MEUBLE  
 21, rue des Jacobins - Beauvais  
 Ouvert tous les jours, même le dimanche



December 1964



## Égouts Assainissement :

Une nouvelle tranche a été réalisée

Mais avec le District, Montataire est le parent pauvre

Les travaux d'assainissement qui consistent en pose de canalisations de tout à l'égout dans les rues Jean-Jaurès, des Déportés, de l'Eglise et J.-D.-Fauré viennent de prendre fin.

Malgré les difficultés que représente ce travail en raison de la gêne qu'il provoque dans la circulation, tout s'est fait dans de bonnes conditions. L'entreprise Guerra-Tarcy, spécialiste de ce genre de travaux, a exécuté ceux-ci dans un minimum de temps et dans les meilleures conditions.

Des mécontentements il y en a eu parmi les automobilistes contraints de rebrousser chemin car ils n'avaient pas tenu compte des signalisations, mais ceux-ci n'étaient que momentanés, alors que les travaux réalisés dans l'intérêt des riverains subsistent définitivement. Il appartient à ces riverains de profiter de ces installations pour que désormais les eaux usées ne s'écoulent plus dans les caniveaux qui ne sont destinés qu'à absorber les eaux pluviales.

Chaque propriétaire riverain a été avisé par lettre de l'obligation qui lui est faite de se brancher sur ce réseau afin d'éviter les amendes qui ne pourront être discutées sous le prétexte d'absence de moyens autres que le caniveau pour l'absorption de leurs eaux usées.

Les crédits prévus pour ces travaux, d'un montant de 190.000 F. n'ayant pas été entièrement absorbés il a été possible de prolonger les canalisations rue Jean-Jaurès, du carrefour des Déportés jusqu'au carrefour du Jeu-d'Arc, peut-être même pourrions-nous aménager en plus un petit secteur dans un endroit non encore desservi.

Après ces travaux, faisons le point. Pour ne prendre que la rue principale où la plupart des habitants ne disposent d'aucun moyen pour y déverser leurs eaux, n'ayant pas même la possibilité de creuser un puits en raison de la disposition des lieux, il aurait suffi de tripler la part des travaux revenant à Montataire pour en terminer une fois pour toute avec les déversements infectes qui par grands froids deviennent des patinoires dangereuses.

Si nous tenons compte de l'importance des travaux qui sont en cours à Creil et à Nogent, qui sont de dix fois supérieurs et que les habitants de Montataire vont payer, on se rend compte du rôle néfaste du gouvernement qui par le district qui nous a été imposé, nous fait financer les travaux réalisés à Creil et à Nogent faisant ainsi supporter aux communes les dépenses qui lui incombent, son rôle étant de les aider et non de les pressurer.

Doit-on rappeler que le règlement du Syndicat des Eaux et Egouts dissout, suite à l'instauration du district, prévoyait que chaque commune devait prendre à sa charge les travaux exécutés sur son territoire et que le Syndicat devait s'efforcer d'obtenir le maximum de subventions de l'Etat ainsi que des prêts avantageux pour ceux-ci.

C'est à cause de ces injustices, contre la suppression des libertés communales que nous avons lutté contre le district dont nous subissons une fois de plus les méfaits.

## LE PETIT CHATEAU



Il y a beaucoup à faire dans ce parc et particulièrement au Petit Château lui-même ou doit être prochainement aménagé un logement de gardien.

Cette année des planchers béton ont été coulés sur les deux niveaux et la toiture entièrement refaite ; ces travaux laissent entrevoir la possibilité de deux grandes salles que nous avons l'intention d'aménager pour un centre culturel ou pourront se manifester des activités pour lesquelles les Montatairiens avaient acquis une certaine notoriété au sein de la Société Arts et Education aujourd'hui dépourvue de locaux.

La magnifique exposition qui s'est déroulée l'année de la Libération a révélé des jeunes talents qui trouveront à l'avenir, dans ces salles, l'occasion de se manifester et d'entraîner dans des loisirs éducatifs d'autres jeunes avides d'apprendre ou de se faire connaître.

**N**ous devons parler une fois de plus de ce site où les enfants trouvent pendant la période des vacances un lieu qu'ils affectionnent particulièrement.

Le nombreux public qui a assisté à la fête du Patronage laïque a été à mé-

me de juger de ce qu'était devenu la « Grange aux Dîmes ». C'est maintenant une salle magnifique. Son fond de roche a été conservé et les murs ont été rénovés. L'éclairage a été réalisé à la partie supérieure afin de préserver les fenêtres du XIV<sup>e</sup> siècle et l'aspect extérieur.

LINGERIE

BONNETERIE

LAYETTE

MERCERIE

# NINA

5, place Auguste-Génie, 5  
MONTATAIRE

Dépôt Nettoyage - Laverie

Charbons en tous genres

DANIEL

# LEMAIRE

53, rue des Ecoles, 53

MONTATAIRE

Tél. 11.32 Creil

BOIS — MAZOUT

BUTANE — PROPANE

Livraisons à domicile

QUINCAILLERIE

MENAGE - CHAUFFAGE

ARTICLES POUR CADEAUX

\* \* \*

# BRAILLON

75, rue Jean-Jaurès, 75

MONTATAIRE

RABOTAGE - PONÇAGE  
ET VITRIFICATION  
DE PARQUETS

## DOISY-OCHLUST Fils

29 bis, rue Jules-Uhry,  
MONTATAIRE

Téléphone : 762 ou 44 Creil



# L'Education physique à l'école



Le programme pédagogique comporte des séances d'éducation physique qui malheureusement ne pouvaient être faites dans toutes les classes en raison quelquefois de l'âge de certains membres du corps enseignant qui ne pouvaient assimiler les méthodes employées ou qui physiquement ne pouvaient y faire face.

D'autre part le programme pédagogique étant

très chargé, par ailleurs nous avons demandé la création d'un poste de moniteur d'éducation physique pour les primaires.

Ce poste est maintenant pourvu et les séances ont lieu chaque jour dans les différents groupes scolaires.

C'est Mademoiselle Vandebrock, membre de la Commission technique pour les Sociétés de gymnastique de Picardie et monitrice de l'Espérance muni-

cipale, qui assure ces fonctions depuis bientôt un an. Ceci apporte une amélioration sensible dans le travail des enseignants et pour la condition physique des enfants.

Nous avons obtenu la création de ce poste qui se révèle si utile non sans difficultés et nous le devons en grande partie à la grande compréhension de M. l'Inspecteur d'académie.

## Plus de 400 repas servis à la cantine scolaire

La rentrée de l'année scolaire 1964-1965 a augmenté les difficultés pour le fonctionnement de la cantine.

Les locaux actuels sont nettement insuffisants, il y est distribué chaque jour 460 repas qui nécessitent deux services, ce qui déjà révèle les efforts réalisés par le personnel qui doit en moins de 2 heures servir, débarrasser et resservir une seconde fois dans un espace restreint.

Cependant, malgré ces efforts, nous avons momentanément été contraints de refuser les enfants de la Maternelle.

Ceci en raison du maintien des classes

de 5<sup>e</sup> et 6<sup>e</sup> au groupe Paul-Langevin, ces élèves doivent, si les travaux des bâtiments en cours aux limites de Nogent et Montataire sont terminés en janvier comme il nous a été confirmé, être transférés dans ce groupe destiné aux enfants de Nogent, Montataire et communes environnantes.

Actuellement plus de cent de ces enfants prennent leur déjeuner à la cantine, dans trois mois ils doivent rejoindre le nouveau groupe, ce qui permettra de reprendre les enfants de la Maternelle comme auparavant.

Nous n'avons pas sans regret pris ces dispositions, mais nous ne pouvions socialement écarter de la cantine les enfants des communes limitrophes qui déjà doivent parcourir plusieurs kilomètres pour venir le matin, ensuite pour retourner le soir, nous ne pouvions imposer à ces enfants de retourner chez eux le midi ou de manger un repas préparé la veille par leurs parents.

Ce problème qui doit être résolu à la rentrée de janvier 1965 permettra de revenir à une situation non pas normale, mais donnant malgré tout satisfaction.

L'avenir exige la construction d'une cantine dans les délais les plus courts, le terrain dont nous disposons avec la cour de l'Egalitaire nous en donne la possibilité.

Ceci complètera avec la salle de la Libération, la bibliothèque, le foyer des vieux, un ensemble permettant de grouper dans ce lieu, la majorité des Montatairiens qui bénéficieront dans celui-ci de possibilités culturelles et sociales.

FINSTERWALDE  
HERRIOT  
Egger

**Y**  
A TRICOTER  
E - MERCERIE  
TERIE  
**ORSETS**  
**ORGE**  
agrée par la  
Sociale

### Au Cours des Halles

Maison **BENZERTI**  
5, rue Mertian - MONTATAIRE

TOUS LES BEAUX FRUITS  
et LEGUMES de la SAISON  
LEGUMES, AGRUMES  
ET FRUITS SECS

Prix exceptionnels

N'hésitez pas à nous rendre visite.  
Ouvert tous les jours sauf le lundi

### TRANSPORTS DEMENAGEMENTS

FRANCE et ETRANGER par  
CADRE, RAIL et ROUTE  
GARDE-MEUBLES

**Lucien**  
**PARMENTIER**

15, rue Jules-Michelet, 15  
CREIL Tél. 149  
BUREAU au premier étage

### Brasserie de Montataire

BIERES - CIDRES  
LIMONADES - SODAS  
SIROPS - JUS DE FRUITS  
EAUX MINERALES

**ROGER**  
**DROUIN**

3, RUE DE CONDE, 3  
MONTATAIRE - Tél. 713 Creil

### HUITRES CRUSTACES

FRAICHE - CONSERVES  
TOUTE LA MAREE  
POISSONS SURGELES

Arrivage tous les jours sauf le lundi

POISSONNERIE  
**DEBOUT**

73, rue Jean-Jaurès, 73  
MONTATAIRE - Tél. 790 Creil



# Une nouvelle étape vers la réalisation

## de la zone d'habitation :

### la présentation de la maquette et du plan masse



Aspects futuristes, certes...  
les nouveaux quartiers seront aérés  
et verdoyants.

Le plan masse de la zone d'habitation de Montataire est maintenant élaboré par les architectes MM. Letu et Berthelot.

Ce plan a été adopté par le Conseil supérieur d'architecture et par le Conseil d'administration de la S.E.D.O. Il a été présenté au Conseil municipal de Montataire qui devra se prononcer quand le dossier sera complet, c'est-à-dire quand le bilan financier de l'opération aura été établi. Actuellement les services des Ponts et Chaussées travaillent dessus et il doit être prêt pour la fin de l'année.

Pour pouvoir étudier convenablement les propositions de la S.E.D.O., le Conseil municipal a décidé de se faire assister d'un organisme technique : ORGECO. Mais jusqu'à maintenant les services préfectoraux s'y opposent, pourquoi ? Pourtant ces mêmes services savent très bien qu'une ville comme Montataire n'a pas un personnel spécialisé pour ces questions. Aussi pour une étude sérieuse des dossiers qui leur seront présentés, les élus doivent s'entourer d'un appareil technique compétent. En refusant cette assistance technique, la Préfecture veut-elle enlever toute possibilité aux élus de pouvoir juger et décider en connaissance de cause.

Le 1<sup>er</sup> octobre, la maquette et le plan masse de la zone d'habitation ont été présentés aux personnalités qui composent la « Table Ronde ». Successivement, Marcel Coene, Michel Roger et M. Letu, architecte, ont expliqué le projet et répondu aux questions.

Ces nouveaux quartiers couvriront les coteaux ouest de la ville entre le château d'eau et l'extrémité de la ville. Une grande artère partira de la déviation à la hauteur de la rue Ginisti et grimpera vers le plateau. Elle sera bordée d'immeubles dont les rez-de-chaussées seront réservés aux besoins commerciaux et administratifs. Elle débouchera sur une importante place, cen-

tre principal de ces nouveaux quartiers. Les crêtes seront piquetées d'immeubles hauts (10 à 20 étages). Des immeubles de 4, 7 et 10 étages formeront l'essentiel des habitations. Entre le château d'eau et la cité des Martinets et à l'extrémité ouest du projet, il y aura des logements pour l'accession à la propriété (pavillons et logements jumelés).

L'équipement de la zone d'habitation sera très important. Il y aura bien sûr un équipement commercial qui ne doit pas déséquilibrer le commerce actuel. Mais il y aura surtout un équipement qui fait actuellement défaut à notre ville : crèches, centre social, maisons de jeunes, foyers culturels. Quatre nouveaux groupes scolaires, un C.E.S., des installations sportives dans chaque quartier sont prévues.

Dans ce site verdoyant qui domine les vallées de l'Oise et du Thérain il y aura beaucoup d'espaces verts. Près du centre

principal un immense parc apportera détente et air pur. C'est là d'ailleurs que se situeront les principales activités sociales et culturelles.

Les élus de Montataire et les architectes se sont évertués à concevoir un projet qui soit humain, attrayant.

Maintenant, alors que les achats de terrains se poursuivent, les études touchent à leurs fins. L'année 1965 devrait voir commencer les premières opérations en logements H.L.M. et en accession à la propriété. Il n'y a pas de temps à perdre car la crise du logement est de plus en plus aigüe à Montataire et dans les 10 ans il faudra loger plus de 2.000 jeunes ménages.

Ce projet de zone d'habitation conçu par nos élus répond bien aux besoins de la population et apportera à Montataire un équipement moderne qui en fera une ville où il y fera bon vivre.

Une esquisse  
de la voie principale.  
Un quartier  
qui sera vivant.

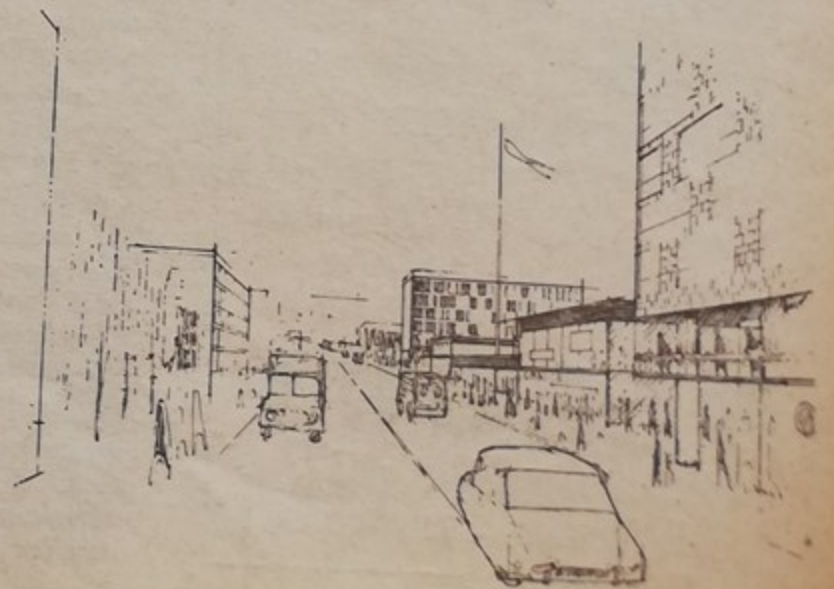



# Il faut empêcher l'asphyxie de la région creilloise

Daydé a fermé ses portes, Brissonneau réduit son personnel, des inquiétudes dans plusieurs entreprises : Tréfileries, Usinor, Galvanor. La situation économique de la région creilloise est devenue alarmante. Comme toujours se sont les travailleurs, le commerce local qui en font les frais.

Pourquoi cette situation ?

D'abord il y a les conséquences du plan de stabilisation du gouvernement qui en amenant la réduction du pouvoir d'achat entraîne un ralentissement de la production (automobiles, appareils électro-ménagers, vêtements, etc.).

La fermeture de Daydé a été décidée par la firme qui concentre ses usines ailleurs. C'est là aussi un aspect de la malfaisance du système capitaliste.

D'autre part, la population de Creil, Montataire, Nogent est passée de 30.000 à 45.000 habitants en 10 ans. Elle sera de 80.000 habitants dans quelques années.

Non seulement rien n'est prévu pour créer des emplois nouveaux, mais le pouvoir actuel interdit l'installation de nouvelles usines et pénalise tout agrandissement de 50 F. au mètre carré. Le plan d'aménagement de la Vallée de l'Oise exclut en fait la région creilloise de l'extension industrielle, alors que tout concourt à une progression. Face à ces problèmes le

pouvoir n'envisage que le déplacement des travailleurs vers d'autres régions.

Une telle politique est voulue par le pouvoir qui ne cache pas son dépit face à la combativité des travailleurs et l'esprit démocratique de notre région.

Pour lutter contre cette asphyxie, un « Comité de défense pour le développement économique et social du bassin creillois » a été créé. Il groupe les représentants des municipalités de Creil, Montataire, Nogent, les syndicats C.G.T., F.O., C.F.T.C., C.G.C., Fédération de l'Education nationale, les partis communiste, S.F.I.O., P.S.U., Radical et Rassemblement Démocratique, les jeunesses socialistes et communistes, l'U.F.F., le M.L.O., les A.P.F.

Le Comité qui a tenu un premier meeting le 7 juillet a été reçu en audience par le Préfet le 1<sup>er</sup> octobre. Il a tenu une conférence de presse le 29 octobre. Il va poursuivre son activité par de nouvelles démarches et par l'organisation des actions nécessaires.

Les travailleurs, la population de Montataire dont l'avenir est en jeu, doivent s'organiser, constituer également des comités dans les usines et quartiers pour faire reculer cette politique qui voue notre région à une véritable asphyxie.

Par l'action unie nous irons vers un nouvel essor du bassin creillois.

ANSTERWALDE  
Enseignement ménager

CONFECTION  
BONNETERIE  
LAYETTE

Maison  
**BERTHELIN**  
51, rue de la République, 51  
MONTATAIRE

SOCIETE  
**HENON**  
Père et Fils

Fers - Métaux - Chiffons - Papiers  
Toutes récupérations  
Démolitions de vieilles Voitures

9, rue Lesieur - Montataire  
Tél. 10.24 Creil

MARBRERIE

**Jean ZEN**

CAVEAU DE FAMILLE EN BRIQUES - MONUMENTS  
FLEURS NATURELLES

Toujours aux prix les plus justes  
Le meilleur accueil vous est réservé

Agence PEUGEOT - MOTOS - SCOOTERS - CYCLES  
CYCLOMOTEURS (9 modèles.)

**EMILE MANIQUET**

28, rue de la République - MONTATAIRE - Tél. 991 Creil

ACCESSOIRES - PIECES DETACHEES - REPARATIONS  
ARTICLES DE CHASSE - MUNITIONS

LA MIROITERIE MODERNE DE L'OISE

**ESCUADERO**

Tél. Creil 794

vous rappelle qu'elle est le seul agent direct de la région et qu'elle se tient à votre disposition pour l'installation des glaces vitrines et tout ce qui concerne la Miroiterie

Voici une des salles de séjour que vous pouvez voir...



Meuble en bois de placage, belle ébénisterie.  
Acajou vernis polyester.  
Babot 2,15 m x 1 m x 0,50 m 4 portes.  
Table avec allonges à l'italienne.  
4 chaises garnies plastique.  
belle façon acajou **1420 F.**

Ensemble Touraine

dans les 3 étages d'exposition

**Chaillier** CLUB EUROPEEN (ROU) MEUBLE

21, rue des Jacobins - Beauvais  
Ouvert tous les jours, même le dimanche



"DANS L'OMBRE DES SŒURS GOITSCHELL"

## UNE MERVEILLEUSE AVENTURE

**SAMOENS :** Des dizaines de garçons et de filles de Montataire ont pu y goûter les joies du ski. De cette ville touristique de Haute-Savoie, chacun a découvert du regard les hauts sommets alpins, notamment le Pic du Tenneverge qui, avec ses 2.787 mètres, ferme la vallée du Giffre par le Cirque du Fer à Cheval.

Classes de neige — Enfin se lancer sur les pentes neigeuses dans l'ombre des sœurs

Goitschell et de Périllat... Mais les skis chaussés ramènent à plus de prudence. Savoir tomber, rechercher l'équilibre sont les premiers pas. Et puis il faut s'arrêter, pour cela « ouvrir son chasse neige ». Sur les conseils éclairés du moniteur de ski, pendant quatre semaines à Plampraz, « au Vertcland », au Plateau des Saix à 1.630 mètres, chacun s'en est allé à la recherche de son étoile.

Cette année la neige n'était pas souvent au rendez-vous. Mais des classes de neige sans le ski, est-ce valable ? Alors en autocar, par le télébenne parfois, ils ont été à la rencontre de la neige. Certes, les frais ont été plus lourds, mais la municipalité de Montataire a fait les efforts nécessaires. Passer la journée au Plateau des Saix à 1.630 mètres avec 20 centimètres de neige, sous un soleil radieux, déjeuner dans un chalet savoyard, faire du ski presque toute la journée, avec le plaisir des yeux de contempler les monts alpestres et gonfler ses poumons d'un air vivifiant que l'on déguste comme une glace au goût de sapin, voilà de quoi satisfaire nos fils et nos filles de travailleurs.

Il y a bien sûr les heures de classe dans les locaux de la colonie des œuvres laïques de Senlis à Plampraz. Mais tout semble plus facile dans la chaude ambiance de la vie collective, entouré de toute la sollicitude des institutrices ou des instituteurs qui partagent avec eux tout le temps. Les veillées joyeuses, les repas copieux, le dévouement du personnel qui sous la conduite de « Mère » sait faire aimer tous les plats.

On ne pense guère à s'ennuyer. Les lettres racontent simplement cette belle aventure. Chacun espère qu'elle pourra se renouveler, plus tard évidemment, car pour l'instant, il faut laisser la place à ceux qui sont impatients de partir.

Ces quelques lignes ne sont pas un reportage, mais des impressions toutes simples que quelques jours à Samoens me permettent de vous rapporter.

Quand nous avions leur âge nous aussi nous aurions bien voulu vivre cette aventure, mais... ceci est une autre histoire.

Aujourd'hui, et plus demain, nos efforts communs permettront d'étendre de telles réalisations à l'ensemble de la jeunesse.

Michel ROGER.



Prêtes pour la leçon de ski

### MENUISERIE - CHARPENTE

Spécialiste cuisines par éléments FORMICA-POLYREY  
TABLES - CHAISES CHROMEES  
Agencement Véhicules utilitaires

## Daniel PENNETIER

118, rue Louis-Blanc - MONTATAIRE - Tél. : 13.34

CITROEN



PANHARD

S. A.

## BASSOT & BONVILLAIN

Concessionnaire

61, rue Gambetta - CREIL (Oise) - Tél. 142

HOPITAUX - CLINIQUES

FRANCE-ETRANGER  
TOUTES DISTANCES

Téléphone : 13-62 Creil

Permanence jour et nuit, dimanches et jours fériés

## AMBULANCE BAUDELET

AMBULANCE  
CLIMATISEE  
TOUT CONFORT

22, rue Carnot, NOGENT-sur-OISE

Tarif Préfectoral remboursé par la Sécurité Sociale

### Les Pharmaciens de MONTATAIRE...

M. DANGLETERRE, 62, rue de la République - Tél. 868

J. LAFONT, 162, rue Jean-Jaurès - Tél. 775

R. SAVY, 96, rue Jean-Jaurès - Tél. 731

...au service des malades et de la Cité



## Protection des sites ...

L'Allée des Marronniers est connue de tous les Montatairiens.

Elle donne accès à l'Église et aux cimetières et est de plus un lieu de promenade très apprécié.

Or, ces arbres qui, paraît-il, ont quatre siècles risquaient de disparaître les uns après les autres ; des branches énormes, orientées vers les rues Abel Lancelot et de Nogent faisaient craindre des accidents ; l'année dernière deux de ces arbres avaient été arrachés par le vent et la crainte de voir ces centenaires disparaître les uns après les autres était justifiée.

C'est pourquoi nous avons fait procéder à un élagage pour ne pas dire plus, par des spécialistes, afin de conserver ce site encore de longues années.



Il faut souffrir pour rester beau...

Parallèlement, un nettoyage et des plantations d'agrément ont été exécutés par la maison Loiseleur entre les deux châteaux et autour de la fontaine du

Jubilé.

Les beaux sites sont assez rares dans la région et nous pensons qu'ils doivent être l'objet de soins particuliers.

## Pour les cours d'enseignement ménagers

La Caisse d'Allocations familiales a dû cesser, faute de locaux, les cours d'enseignement ménager à Montataire depuis bientôt trois ans.

Ces cours se faisaient auparavant dans les locaux du Groupement des Industriels, rue des Déportés où s'est construit le centre de Sécurité sociale de Montataire.

Selon la C.A.F.O., c'est à Montataire que ces cours étaient le plus fréquentés et donnaient les meilleurs résultats.

Aussi, cet organisme voudrait pouvoir les reprendre rapidement pour le plus grand profit des femmes et des jeunes filles.

La ville de Montataire, a, dans ce but, mis à la disposition de la C.A.F.O. un terrain situé derrière le centre Marcel-Cachin pour la construction de cet établissement.

Nous souhaitons, pour les constructeurs et les futurs usagers, que cette réalisation soit financée rapidement.

Cette œuvre, à caractè-

re social et éducatif, s'ajoutera au centre de P.M.I. dans un cadre agréable ; d'autres réalisations du même genre viendront à l'avenir à cet endroit.

## VITALITÉ !

Au cours de l'année 1964, des manifestations d'importance départementale se sont déroulées à Montataire.

Le 26 avril, ce fut le Congrès départemental des pêcheurs.

Les 2 et 3 mai s'est déroulé la Conférence fédérale du Parti communiste français.

Le 10 mai, le congrès départemental des parents d'élèves y tint ses assises.

Le 14 juin, Montataire accueillit le Concours fédéral de gymnastique qui groupait les gymnastes de plusieurs départements.

Du 27 juin au 6 juillet ce fut le Salon de Printemps réalisé par la chaîne d'union artisanale des créateurs d'art.

Cette activité honore

notre ville et contribue à accroître son rayonnement et sa vitalité.

## Au Groupe scolaire Joliot-Curie, les cours ont reçu leur revêtement

Dans ce groupe les cours avaient nécessité des remblais importants, nous ne pouvions envisager une réfection définitive avant que les terres ne soient agglomérées.

La situation ayant été jugée propice, l'entreprise Guyot a entrepris ces travaux pendant la période de vacances. Les cours des groupes filles et garçons ont été revêtus de macadam.

A la rentrée les enseignants et les enfants ont pu apprécier ce travail. Les écoulements des eaux de pluie se feront normalement, les niveaux de la cour ayant été sérieusement étudiés.

## Les vins fins des régions de

Bordeaux - Bourgogne  
Côtes-du-Rhône - Beaujolais  
Maconnais - La Loire - Alsace  
Béarn - Champagne Gabet  
se trouvent

## à la Cave de Bordeaux

52, rue Victor-Hugo, MONTATAIRE  
Livraison à domicile : Mercredi Creil-Nogent

Vendredi Thiverny-Montataire  
Samedi Cramoisy - St-Vaast

## Aux Bons Meubles

## RICHARD

NEUF - OCCASION

Salle à Manger - Chambre à coucher

Meubles de Bureaux  
Cuisines - Studios - Sièges  
Literie - Linoléum

PLACE DU FAUBOURG - CREIL  
Téléphone : 8.60

## Stop-Bar

## HOTEL CHEZ TORTOSA

31, rue Mertian, 31  
MONTATAIRE

Tél. 11-77 à Creil

RESTAURANT - PENSION  
CHAMBRES

Salle de Jeux - Chauffage central  
BON ACCUEIL - PRIX MODERES

## ENTREPRISE

DE MAÇONNERIE  
et Monuments Funéraires

## M. BILLAND

51 ter, rue des Ecoles, 51  
MONTATAIRE



May 1965



## BILAN 1959-1965

(Suite)

à la Société Brissonneau pour logements d'instituteurs célibataires, en 1964.

— Une maison vétuste rue Louis-Blanc que nous avons abattue pour aménagement d'un trottoir et zone de visibilité, en 1963.

A cela s'ajoute les terrains acquis pour la construction des groupes scolaires Joliot-Curie et Paul-Langevin.

Une maison de gardien a été construite Parc Marcel-Cachin.

### GARAGE MUNICIPAL :

L'extension des services municipaux entraîne nécessairement des besoins en véhicules et le parc automobile, lui aussi, est en extension.

— Trois camions.

— Deux bennes à ordures, bientôt une troisième.

— Une camionnette.

— Deux voitures utilitaires.

— Une arroseuse balayeuse.

— Une voiture de premier secours (incendie).

Tout cela a nécessité la construction de garages qui ont reçu également le service d'incendie.

A ces bâtiments ont été joints un atelier de réparations et un atelier de serrurerie avec naturellement l'outillage que comporte leurs activités.

### POUR LES SPORTS :

Notre but est de réaliser notre ensemble sportif.

But que nous poursuivons depuis 10 ans. Mais ce souci ne nous fait pas négliger pour autant le sport local.

Le Standard a, grâce à la Municipalité, rénové le chauffage et les douches de ses vestiaires.

Il a reçu en plus en 1963, 400.000 AF. de subvention.

En 1964 le Standard a reçu de la Municipalité, 1 million d'anciens francs pour la réparation de la clôture de son stade, plus 400.000 AF. pour achats d'équipements.

La Société de gymnastique a, grâce à la Municipalité, effectué son redressement, grâce à des achats importants d'appareils et d'équipements.

En plus de subvention pour organisation de concours : 2 fois 100.000 AF., elle a reçu une subvention de fonctionnement de 130.000 AF. en 1964.

L'U.C.M. a reçu une subvention de 130.000 AF. pour son fonctionnement et 150.000 AF. pour l'organisation du Grand Prix de Montataire.

### HARMONIE MUNICIPALE :

Notre vieille Harmonie s'est vue confiée une salle de répétitions répondant à ses besoins.

Elle a de plus reçu 305.000 AF. en 1964 pour achat d'instruments et 50.000 AF. pour le fonctionnement.

## POUR FAIRE ÉCHEC A L'ASPHYXIE ÉCONOMIQUE DE LA RÉGION CREILLOISE LA MUNICIPALITÉ DE MONTATAIRE PROPOSE DES ZONES INDUSTRIELLES

La situation économique de la région creilloise ne cesse de s'aggraver. Il y avait en janvier à l'Office de main-d'œuvre 4 demandes d'emploi pour une offre. Des jeunes avec C.A.P. ne trouvent pas de travail. Chez Brissonneau il y a réduction importante du personnel, ailleurs on réduit les horaires de travail et la paie, il y a même des journées chômées chez Usinor et surtout chez Galvanor.

L'avenir n'est guère encourageant en raison du plan de stabilisation d'une part et du plan d'aménagement du territoire qui conduit à l'asphyxie économique de la région creilloise.

Face à cette situation les municipalités ont un

rôle important à jouer. Déjà elles participent avec d'autres organisations, au Comité de Défense de la région creilloise. Mais elles peuvent jouer un rôle important, pour aller non pas à l'asphyxie, mais vers un nouvel essor économique de la région.

Les élus de Montataire ont déjà proposé à leurs collègues d'étudier toutes les possibilités pour équiper de nouvelles zones industrielles.

La Municipalité de Montataire estime qu'il y a des dizaines d'hectares à vocation industrielle sur son territoire et sur celui des localités voisines, telles que Cramoisy, Thiverny notamment.

Elle proposera donc à ses voisins de tenir une

conférence intercommunale pour étudier ce problème.

Et si un accord intervient elles entreprendront ensemble les démarches et la réalisation de ces zones industrielles. Les terrains équipés ne manqueront pas d'acquéreurs, la région offrant tout ce qu'il faut à l'industrie : main-d'œuvre, voies de communication notamment.

Et ce sera pour chacune d'elle des ressources supplémentaires et un essor effectif.

Il faut penser aux jeunes si nombreux qui arrivent sur le marché du travail et si nous devons tout faire pour leur offrir des logements, il faut en même temps qu'ils trouvent sur place du travail.

HUITRES

CRUSTACES

TOUTE LA MAREE  
FRAICHE

Arrivage tous les jours  
sauf le lundi

POISSONNERIE

**DEBOUT**

73, rue Jean-Jaurès, 73

MONTATAIRE - Tél. 790 Creil

TRANSPORTS

DEMENAGEMENTS

FRANCE et ETRANGER par  
CADRE, RAIL et ROUTE  
GARDE-MEUBLES

Lucien

**PARMENTIER**

15, rue Jules-Michelet, 15

CREIL Tél. 149

BUREAU au premier étage

Station Service TOTAL

**COENE  
GRALL**

31, rue Henri-Joret, 31

MONTATAIRE Tél. 13.91 Creil

Graissage - Lavage - Pneus

Accus - Accessoires - Huile

Super - 2 Temps Total

Prise de voitures à domicile

SOCIETE

**HENON**

Père et Fils

Fers - Métaux - Chiffons - Papiers

Toutes récupérations

Démolitions de vieilles Voitures

9, rue Lesieur - Montataire

Tél. 10.24 Creil

MENUISERIE - CHARPENTE

Spécialiste cuisines par éléments FORMICA-POLYREY  
TABLES - CHAISES CHROMEES  
Agencement Véhicules utilitaires

**Daniel PENNETIER**

118, rue Louis-Blanc - MONTATAIRE - Tél. : 13.34

CITROEN

PANHARD



S. A.

**BASSOT & BONVILLAIN**

Concessionnaire

61, rue Gambetta - CREIL (Oise) - Tél. 142



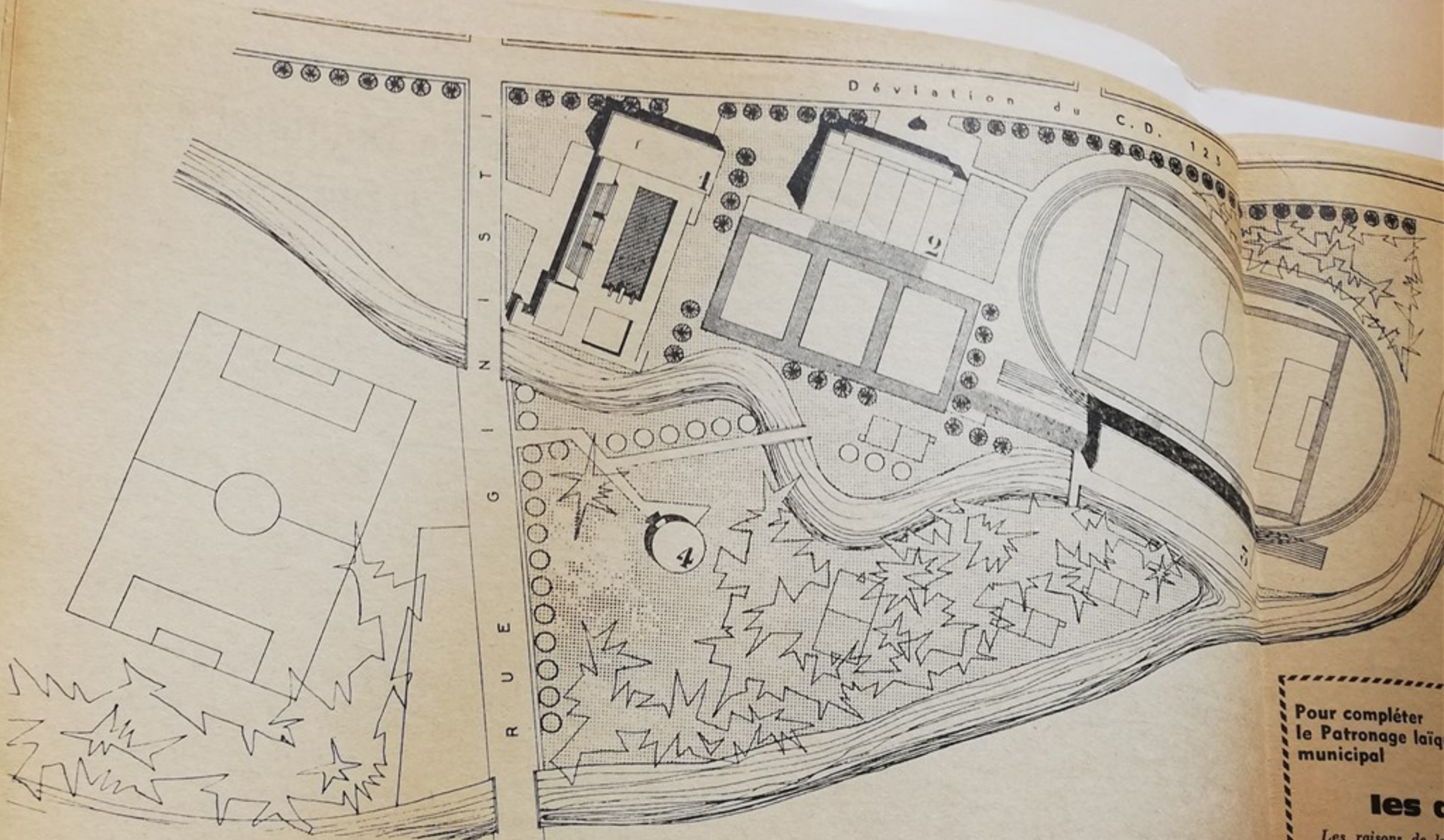

# L'ENSEMBLE SPORTIF

## UN BESOIN URGENT POUR MONTATAIRE

Le projet réalisé par M. J. LETU, architecte de la ville, élaboré avec le concours de la Jeunesse et des Sports et agréé par tous les services compétents sauf par M. le Préfet : 1. L'ensemble nautique avec piscine d'été et bassin couvert. - 2. La salle omnisports avec en face des terrains d'évolution. - 3. Le stade d'honneur avec terrain, piste de 400 mètres, tribune. - 4. Petits terrains d'évolution et jardins d'enfants. De l'autre côté de la rue Ginisti le terrain d'entraînement.

L'équipement sportif de Montataire ne correspond nullement aux besoins de notre ville, car l'on peut dire qu'il est inexistant. Malgré tous les efforts des sportifs, de la jeunesse et de la Municipalité, notre

**BEURRES - ŒUFS**  
**FROMAGES EN GROS**

**SELLIER**

69, rue Victor-Hugo, 69

Route de Magenta  
(Dépôt et Magasin)

MONTATAIRE - Tél. 13.49 Creil

Crèmes glacées « CLARA »

Tous les produits surgelés

Poissons - Abats - Gibier - Volaille

ensemble sportif reste bloqué par les pouvoirs de tutelle. Certains pensent que le sport est « neutre » et qu'il n'a rien à voir avec la politique. Cela devrait être vrai, mais malheureusement les faits nous prouvent le contraire, ne serait-ce que l'exemple qui nous est donné par le Préfet avec notre ensemble sportif. (Montataire municipaliste communiste ne doit pas réaliser).

Le premier projet de cet ensemble était déposé en 1958, mais devait être revu pour le rendre plus acceptable par les différentes commissions.

Le deuxième projet comprend : Un stade avec tribunes, une piste de 400 mètres, une salle omnisports, un bassin de natation d'été, un bassin scolaire d'hiver et des terrains de basket-ball et volley-ball.

Ce projet fut transmis le 19 mai 1961 à la Pré-

fecture, où il fut examiné le 7 octobre 1961 par le délégué général du Ministre de la Construction. Celui-ci le fit passer devant la Commission des Esquisses le 8 novembre 1963 avec avis favorable.

Il est évident que pour la Municipalité, ce projet devra se réaliser par tranches, la première qui apparaît la plus urgente est la salle omni-sports, où tous les sportifs pourront s'entraîner et se préparer aux compétitions, hiver comme été. D'ailleurs pour cette salle, 30 millions anciens de subventions ont été accordés.

L'on pouvait alors espérer que la première partie du projet allait enfin voir le jour sans plus tarder ?

C'était ne pas tenir compte des pouvoirs de tutelle, car par lettre du 22 novembre 1963, M. le Préfet annonçait qu'il saisissait du projet M. le Président du District, qui de

ce fait, devenait Maître d'œuvre de l'opération.

Il est donc évident que dans de telles conditions, la jeunesse de Montataire risque d'attendre encore longtemps, l'ensemble sportif, qu'elle est en droit d'avoir à sa disposition.

C'est pourquoi nous invitons la population de Montataire, en particulier les sportifs, les jeunes, à participer aux efforts de la Municipalité pour la réalisation de cet ensemble sportif. Car si la jeunesse est impatiente, nous ne sommes pas moins impatients qu'elle.

Notre joie de la voir évoluer sur le terrain, dans la piscine, etc... sera aussi grande que celle qu'elle éprouvera en pouvant disposer de ces installations sportives.

Pour nous, et la Municipalité, ce sera la meilleure récompense de nos longs efforts.

Robert TRIN.

Pour compléter le Patronage laïque municipal

les c

Les raisons de la...  
tion du patronage...  
ont été énoncées da...  
tre bilan de réalis...  
certes en plus il y...  
Colonies de Vacances...  
les enfants n'y so...  
pour un mois et no...  
sont ceux qui ne...  
en bénéficiant.

Il nous faut éter

N'est-ce pas merv...  
ce paysage de...  
Samoëns-Plampraz...  
dominé par le Pic...  
de Tennerverge...  
où séjourment pen...  
28 jours...  
les écoliers de notr...  
ville.

Sur notre photo, la...  
de Mme Barra, du...  
Joliot-Curie, en...  
en janvier 1965.



## FOYER DE JEUNES

Des jeunes Montatairiens se sont fait connaître avantagement lors de l'exposition d'Art, de juin 1964, mais aussi dans la vie courante, certains nous ont montré leurs possibilités, agrémentées de beaucoup de bonne volonté d'unir, d'organiser, leurs camarades.

C'est pourquoi nous envisageons de mettre à leur disposition des locaux où ils pourront organiser des loisirs sains et créer une bonne camaraderie.

L'endroit prévu se trouve derrière le Jeu d'arc, lieu-dit « Les Sapins ».

Les locaux sont les classes préfabriquées que nous avons acquies pour abriter provisoirement les élèves du C.E.S. qui seront reconstruits en cet endroit.

Un terrain d'évolution facilement réalisable et des plantations remplaçant les sapins moribonds, agrémenteront ce coin si apprécié des Montatairiens.

## EAUX

A Montataire, l'alimentation générale en eau est un problème intéressant les trois villes Creil, Montataire et Nogent; depuis longtemps ces trois villes s'étaient associées dans le syndicat des Eaux et Egouts.

Cependant, à Montataire, il reste encore quelques écarts non alimentés, ce sont l'impasse Chevalier et le Chemin Noir just qu'aux Etablissements Saxby. Ces travaux seront exécutés en 1965.

## ASSAINISSEMENT

Au cours de l'année 1964, une tranche de tout à l'égout — bien insuffisante — a été exécutée par le canal du district qui sur une somme de 389 millions d'anciens francs de travaux en a accordé seulement 19 à Montataire.

Nous poursuivons la lutte pour obtenir que le tout à l'égout soit poursuivi dans les années qui viennent dans toute l'agglomération.

Cependant, l'assainissement comporte plusieurs problèmes importants.

L'un d'eux est la suppression du Bras du Bélier peut-être pas très connu comme cours d'eau car il est dissimulé à la vue, mais qui n'en comporte pas moins pour les riverains bien des désagréments.

Ce fossé passe en effet sous la place de la Mairie et se prolonge entre la rue de Condé et la rue Jean-Jaurès pour se jeter dans le Thérain au carrefour de l'Avenue de la Libération.

Un autre fossé important qui, ne pouvant être supprimé, sera assaini. C'est le Fossé de Vitel; cet assainissement intéresse les trois communes de Creil, Montataire et Nogent.

La route industrielle qui doit emprunter le tracé de ce fossé devra obligatoirement entraîner les travaux d'une partie de cet assainissement.

Il mettra fin aux inondations du Hameau de Gournay.

Ces points principaux ne nous font pas négliger tous les autres problèmes concernant l'assainissement.

La Boucherie Chevaline



# Auguste DEVROÉ

6, rue de la République - MONTATAIRE

vous remercie de la confiance que vous lui témoignez  
« MIEUX VOUS SERVIR » est son souci constant

Tél. 725 Creil

R.C. 60-A-420

Salon de Printemps  
Centre Culturel

Réd. P. Eluard

C'est un sujet où nous avons encore un grand pas à faire et nous en sommes parfaitement conscients.

## ECLAIRAGE

L'amélioration de l'éclairage public a été presque complètement réalisée.

Les dernières installations neuves ont été faites rue de Nogent et se poursuivent actuellement sur la déviation.

Nous entendons en terminer rapidement la rénovation et réaliser l'éclairage entre Gournay et Nogent en raison de l'ouverture du C.E.S. Montataire-Nogent à la limite des deux communes.

Les travaux exécutés dernièrement sur cette route départementale n'ont pas permis d'y installer l'éclairage en 1964.

## VOIRIE

Notre programme, dans ce domaine, a été largement dépassé, ce qui ne veut pas dire que l'effort ne sera pas poursuivi, bien au contraire.

Il y a encore à notre connaissance quelques chemins à transformer. C'est le cas de la rue du Jeu d'Arc, de l'impasse du Gaz, de l'extrémité du Chemin Noir.

La réfection des trottoirs sera poursuivie partout.

Les caniveaux de la rue Jean-Jaurès seront également refaits.

L'entretien du réseau existant, que bien des travaux ont rendu par endroit défectueux, sera revu entièrement.

## LA ROUTE INDUSTRIELLE

Il est difficile de se dresser contre un projet sous le prétexte que d'autres beaucoup plus urgents sont retardés et ne bénéficient pas de subventions normales de l'Etat et du département.

C'est le cas de la route industrielle comparée au troisième pont sur l'Oise.

Cette route, subventionnée entièrement sur le plan départemental semble vouloir être menée tambours battants.

A Montataire, le passage en viaduc de la ligne Beauvais-Creil, de la rivière du Thérain, de la déviation du C.D. 123 et de la rue Mertian, est nécessaire.

Ce n'est cependant pas ce qui est envisagé; en effet, faisant fi de l'esthétique pour lequel en certains cas ils savent être intransigeants, les Services départementaux envisagent de passer en remblai la rue Mertian, ce qui en ferait une impasse, entraînera la démolition d'un plus grand nombre de logements, parmi lesquelles plusieurs maisons de commerce et paralysera la vie de tout le quartier Est de Montataire.

Il s'agit d'un problème financier tout simplement, tout porte sur quelques millions, sur les milliards de dépenses envisagées dont les contribuables de Montataire paieront d'ailleurs une grande partie en centimes départementaux et taxes diverses.

L'amicale des commerçants de Montataire a lancé une pétition contre ce projet, nous leur apporterons tout notre appui, car nous pensons que des travaux aussi importants engagent l'avenir de la vie communale.

qui n'étant pas faits pour quelques années -- doivent être exécutés avec réflexion.

Les réalisateurs doivent penser que les quelques millions qu'ils dépenseront aujourd'hui ne seront rien comparativement aux critiques et aux inconvénients qui ne manqueront pas de se manifester pendant des dizaines d'années.

C'est pourquoi nous approuvons la décision d'une pétition par l'amicale des commerçants et que nous agissons en sorte de faire aboutir leurs revendications.

Quant à M. Fournier, conseiller général, qui calomnie la Municipalité, non seulement il a voté ce projet de route industrielle, mais il s'est bien gardé d'intervenir pour empêcher cette asphyxie de la rue Mertian.

D'autres articles commentent les autres projets de la Municipalité.

AU MARTIN-PECHEUR

CAFE - HOTEL

chez

# Serge

Rendez-vous des Sportifs

Place du Marché  
MONTATAIRE

LINGERIE

BONNETERIE

LAYETTE

MERCERIE

# NINA

5, place Auguste-Génie, 5  
MONTATAIRE

Dépôt Nettoyage - Laverie

MAÇONNERIE

TRAVAUX PUBLICS

BETON ARME

# S<sup>té</sup> RUGO & C<sup>ie</sup>

35, rue du Dépôt - NOGENT

Téléphone : 383

LA MIROITERIE MODERNE DE L'OISE

# ESCUADERO

Tél. Creil 794

vous rappelle qu'elle est le seul agent direct de la région et qu'elle se tient à votre disposition pour l'installation des glaces vitrines et tout ce qui concerne la Miroiterie



En 1959 nous présentions la maquette de la Cité des Martinets, elle est maintenant réalité.

## Voici ce que sera la zone d'habitation ET COMMENT ELLE SERA RÉALISÉE

Les habitants de Montataire connaissent dans ses grandes lignes le projet de Zone d'Habitation. Mais aujourd'hui avec la photographie de la maquette de ce projet nous voulons donner plus de détails sur sa composition.

### RAPPELONS RAPIDEMENT LES BESOINS :

Il faudrait dans l'immédiat 800 logements

pour les mal-logés, 2.000 pour les jeunes ménages des dix prochaines années, près de 2.000 pour des travailleurs de Montataire habitant très loin.

Si 800 logements ont été construits depuis 15 ans, 500 l'ont été au cours du dernier mandat. C'est bien, mais ça n'est pas encore suffisant pour couvrir les énormes besoins qui se chiffrent à une nécessité de construire 500 logements par an pendant 10 ans.

## DECOUVRONS ENSEMBLE CES NOUVEAUX QUARTIERS

Nous sommes sur la déviation à la hauteur de la place de la Mairie. En nous dirigeant vers Magenta, nous trouvons à notre gauche l'ensemble sportif dont on voit la figuration du stade sur la photo. Là, notre regard est arrêté par une tour de 16 étages et de beaux immeubles.

Nous quittons la déviation et nous entrons dans une voie très large à la hauteur des rues Ginisti et Lesieur. Cette rue est bordée d'immeubles harmonieux dont le rez-de-chaussée est occupé par de nombreux magasins. C'est le plaisir du « lèche vitrine », c'est le centre commercial important qui manque actuellement à Montataire.

Après la courbe sur notre droite, une nouvelle tour de 75 m. de côté et 16 étages, des immeubles plus bas, puis une grande place. C'est le point central de ces nouveaux quartiers. De nombreux commerces dont les cafés, restaurants, cinémas, des bureaux administratifs, de nombreux parkings et des garages sous la place principale, font de cet endroit, le point vital. Derrière la place il y a encore l'emplacement du marché, un mail où il fera bon se reposer et se promener, et même un cirque pour accueillir toutes sortes de manifestations.

Si nous continuons à gravir la rue principale, nous découvrons sur notre droite d'autres immeubles, puis trois séries de tours mariées avec des bâtiments plus bas. Si nous emprun-

tons la rue de droite nous rejoignons la cité des Martinets avec en face d'elle de coquets pavillons pour les familles accédant à la propriété, puis en poursuivant vers le château d'eau un établissement scolaire du second degré à gauche et un groupe scolaire primaire à droite, de chaque côté de l'avenue Anatole France des logements en accession à la propriété : pavillons individuels et jumelés, petits immeubles.

Mais revenons à la rue principale et découvrons ce qui se trouve à gauche de la rue. Nous voyons là encore 5 séries d'immeubles hauts. Si nous redescendons près de la tour

centrale, nous découvrons un immense parc de verdure dans lequel se nichent la plupart des équipements sociaux, culturels. Il n'y a que des chemins piétons. Ainsi le calme et la tranquillité pour le délassement et les loisirs sont assurés.

Au bas de ce bouquet de verdure, prend naissance une voie presque circulaire qui enserrera un quartier comprenant des immeubles de différents niveaux. Sur la périphérie de ce quartier de nouveaux logements en accession à la propriété.

L'ensemble comprendra 4.520 logements dont 580 en accession à la propriété.

## VOYONS MAINTENANT LES ÉQUIPEMENTS

Nous en avons découvert quelques-uns dans notre périple, mais examinons ce point plus en détail.

Sur le plan scolaire il y a 3 groupes représentant 84 classes, plus 1 groupe de 19 classes de plein air et un établissement pour le second degré. Il manque à notre avis un collège technique.

Nous avons vu en passant l'équipement commercial. Il y aura ainsi un centre commercial qui fait défaut à Montataire et qui permettra de garder dans la ville, l'importante clientèle. C'est tout le commerce local, même celui des autres quartiers qui pourra connaître un nouvel essor.

Nous trouvons aussi un foyer de jeunes travailleurs avec logements, 3 maisons de jeunes. Et puis les crèches, jardins d'enfants, des centres d'action sociale et médicale, deux dispensaires, une maternité, ainsi que divers équipements d'ordre administratif, des logements-foyers pour les vieux.

Au point de vue sportif, en plus de l'ensemble sportif situé avenue Guy-Moquet, nous trouvons 2 terrains d'entraînement et 7 plateaux d'évolution.

Nous avons déjà parlé du parc qui comprendra un théâtre de verdure et dans tous les quartiers il y aura des arbres et des espaces verts.

### Brasserie de Montataire

BIÈRES - CIDRES  
LIMONADES - SODAS  
SIROPS - JUS DE FRUITS  
EAUX MINÉRALES

ROGER

## DROUIN

3, rue de Condé, 3  
MONTATAIRE - Tél. 43 Creil

ENTREPRISE

## Charles DESSAINT

PLOMBERIE  
SANITAIRE  
CHAUFFAGE  
CENTRAL

108 et 110, rue Jean-Jaurès  
MONTATAIRE

Charbons en tous genres

DANIEL

## LEMAIRE

53, rue des Ecoles, 53  
MONTATAIRE  
Tél. 11.32 Creil

BOIS — MAZOUT  
BUTANE — PROPANE

Livraisons à domicile

ENTREPRISE DE PEINTURE  
ET VITRERIE

## R. CHAUX

16, place Auguste-Génie  
Montataire - Tél. 760 Creil

Droguerie - Produits d'entretien  
Papiers peints - Décors - Filage  
Lettres - Attributs - Toiles cirées  
Balatum - Tapiflex

Salon de Prietas  
Centre Culturel  
Bibli. P. Etienne

richesses de ce pays.



66

**BULLETIN MUNICIPAL**  
**MONTATAIRE**



**JUIN 1966**



**CE BULLETIN**  
a été réalisé par

**acp**

**AVEC LE CONCOURS  
DE SES SERVICES  
TECHNIQUES**

- reportages
- maquettes
- photos

**AGENCE CENTRALE DE PUBLICITÉ**

187 quai de Valmy - Paris 10e  
Tél. 205-87-58 205-97-28

Pour moi la Télévision,

c'est **GRAMMONT**

**G. QUENON, Agent**

80, Rue Jean-Jaurès, 7, Rue Mertian

MONTATAIRE - Tél. : 455-13-35 Creil

**TAXI** TOUTES DESTINATIONS

*Roger Legras*

3, Place Auguste-Génie - MONTATAIRE (Oise) - Tél. 455.0745  
PRIX FORFAITAIRES POUR LONGUES DISTANCES

LINGERIE - BONNETERIE - LAYETTE - MERCERIE

**NINA**

5, Place Auguste-Génie - MONTATAIRE  
DÉPOT - NETTOYAGE - LAVERIE

BRASSERIE DE MONTATAIRE

Bières - Cidres - Limonades - Sodas - Sirops - Jus de fruits  
Eaux minérales

**Roger DROUIN**

3, rue de Condé, 3

MONTATAIRE

Tél. 455.07.13

MADAME !

- PLUS DE POUSSIÈRE
- PLUS DE CORVÉE DE DÉGRAISSAGE

Adoptez un BRULEUR A MAZOUT

**THERMEX**

Sur votre chaudière de chauffage central au charbon

Agent exclusif pour l'Oise :

**Ets APPLICATION  
MODERNE DE CHAUFFAGE**

A. M. C.

14, Rue Abel-Lancelot  
MONTATAIRE

Tél. : 455-16-44

Service après-vente assuré toute l'année  
Documentation gratuite sur demande

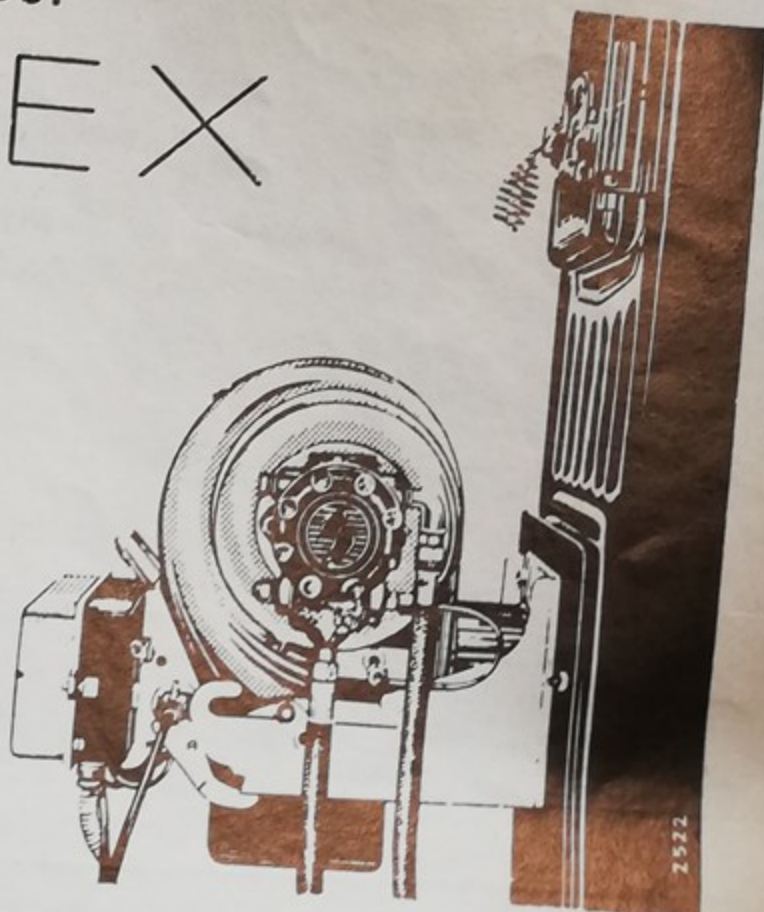



## 10 des meilleurs élèves du C.E.S. passeront leurs vacances en R.D.A.

Pour la cinquième année la ville de Finsterwalde accueillera dix jeunes Montatairiens (5 garçons et 5 filles parmi les meilleurs élèves du C.E.S.).

Aussi, exprimons-nous notre gratitude à la Municipalité et au Comité d'amitié de Finsterwalde, quand on sait l'accueil chaleureux réservé à nos jeunes enfants et la fraternité que de tels contacts permettent d'établir par la correspondance qui s'établit dans les années qui suivent.

De nouveau, nous voulons exprimer notre

souhait, que dans le cadre de l'amélioration des relations Est-Ouest, le gouvernement français lève le refus des visas d'entrée dans notre pays aux ressortissants de cette Allemagne démocratique dont toute l'action est orientée vers la paix et l'amitié entre les peuples

Alors, ce jour souhaité, la Municipalité de Montataire, le Comité d'amitié Montataire-Finsterwalde, la population, se feront une joie de recevoir nos amis de Finsterwalde et ainsi se soudera encore davantage l'amitié entre nos deux villes.



**TOUTES LES ASSURANCES**

**CREDIT AUTOMOBILE**

**GILBERT GRISON**

Agent général d'Assurances

13, Rue Henri-Joret à MONTATAIRE - Tél. : 455-05-76 Creil

**Chez SERGE**

RENDEZ-VOUS DES SPORTIFS

Les résultats sportifs complets du dimanche

Place du Marché — MONTATAIRE

CONFECTION - BONNETERIE - LAYETTE

**Maison BERTHELIN**

51, Rue de la République, 51 - MONTATAIRE

**PLOMBERIE - CHAUFFAGE - SANITAIRE**

Air chaud pulsé - Toiture aluminium

**Joseph Taib**

Agréé par les Gaz de France et Antargaz

33, Rue Louis Blanc

MONTATAIRE -:- Tél. : 455-22-64

ENTREPRISE DE PEINTURE ET VITRERIE

**B. CHAUVEAU**

16, place Auguste-Génie MONTATAIRE Tél. 455.0760

Droguerie - Produits d'entretien - Papiers peints - Décors - Filage - Lettres - Attributs - Toiles cirées - Balatum - Tapiflex

CHAUSSURES HOMMES - DAMES - ENFANTS

**Raymond ROUSSEL**

155, rue Jean-Jaurès - MONTATAIRE

Qualité et Prix imbattables -:- Réparations en tous genres  
nistounne sur présentation de la carte Entraide familiale  
BONS DE « LA SEMEUSE » ACCEPIES



# Un bon départ du Centre Culturel

## La Quinzaine "Art et Culture"

Pour fêter avec éclat son anniversaire, le Centre culturel communal de Montataire a organisé, avec l'aide de la municipalité, une quinzaine « Art et Culture » qui a connu un succès certain.

1.000 personnes environ ont assisté aux différentes manifestations.

La quinzaine a commencé le samedi 14 mai par le vernissage du 3<sup>me</sup> Salon de Printemps organisé à Montataire par les artisans créateurs d'art. Les visiteurs ont pu apprécier la diversité et la qualité des œuvres exposées. Une petite place était réservée à la section Arts Plastiques qui a d'ailleurs obtenu une médaille.

Le mercredi 18 mai, le Centre d'Art Dramatique de Paris présentait « L'Ennemi du Peuple », d'Ibsen, une pièce difficile à jouer, qui bien qu'accueillie avec indulgence, n'a cependant pas soulevé d'enthousiasme.

Le vendredi 20 mai « Cervaise », au Ciné - Club, rassemblait plus de 100 personnes. Disons tout de suite d'ailleurs que tous les films présentés dans le cadre de la quinzaine, c'est-à-dire avec « Gervaise », « Quand passent les cigognes » et « L'Enfant de Gorki » ont connu un vif succès et ont donné lieu à des discussions passionnantes.

Le samedi 21 mai, la chorale du C. L. E. P., dirigée par Mme Couture, se faisait applaudir chaleureusement et le groupe d'art dramatique de Montataire présentait une petite pièce d'Alexandre Casona : « La Justice du Corrégidor ». Cette pièce sans prétention fustige cependant avec beaucoup d'ironie une justice qui n'est pas au service du peuple.

Les acteurs qui jouaient en public pour la première fois, ont fait preuve de beaucoup d'enthousiasme et ont été très appréciés des spectateurs.

Tél. : 455-07-54

FLEURS - GERBES - COURONNES

**AU MUGUET**

B. BAUDELET

Place de la Mairie -:- MONTATAIRE (Oise)

BOULANGERIE - PATISSERIE - CONFISERIE

**Maison NORBERT CARON**

— 27, Rue Mertian, 27 - MONTATAIRE —

**Vêtements PHILBERT**

PRET A PORTER ET SUR MESURE

Hommes - Jeunes Gens et Enfants

HAUTE QUALITE — MEILLEURS PRIX

Dépositaire - Blizzand - A Lafont

100.000 Chemises - Innovatex

2, Rue Mertian - MONTATAIRE - Tél. : 455-08-71

LIBRAIRIE JOURNAUX - PHILATELIE

**DABREMONT Lucien**

103, Rue Jean-Jaurès - MONTATAIRE



## Un bon départ du Centre Culturel

Au programme de cette soirée figurait aussi un jeune chanteur : Guy Rolland, qui a déjà beaucoup de métier et de talent et qui fut de nombreuses fois rappelé sur scène.

En seconde partie, quelques normaliens de Beauvais ont présenté un montage : « Les poètes de la Résistance » qui, malgré l'heure tardive, a donné lieu à une discussion très émouvante à laquelle a participé notre camarade Marcel Coene. Il avait tenu à être présent à presque toutes les re-présentations.

Le 23 mai, le Théâtre Populaire de Valenton présentait « La vie est un songe », de Calderon, spectacle de valeur qui fut suivi d'un débat très intéressant et très documenté sur le sens profond de la pièce.

Le mercredi 25 mai, c'était « Quand passent les cigognes ».

Le jeudi 26 mai, M. Avril, présentait une soirée musicale avec, au programme, Peer Gynt et la 6<sup>me</sup> Symphonie de Beethoven et l'écoute fut suivie d'une discussion très riche d'enseignements.

Le vendredi 27 mai, le Centre d'Art dramatique jouait « Andromaque », de Racine dans une mise en scène destinée à faire ressortir tout ce qui, dans la pièce, touche encore les spectateurs d'aujourd'hui.

Le samedi 28 mai, le Ciné - Club affichait « L'Enfance de Gorki », et le dimanche 29 mai avait lieu la clôture du Salon de Printemps et de la quinzaine avec remise des prix à la mairie.

Comme chaque année, le Conseil municipal a décidé d'acheter une œuvre. Notre choix s'est porté cette année sur une sculpture de Jean - Pierre Augier : « Violence ».

Après la quinzaine, une première remarque s'impose. Elle était bien chargée, trop, peut-être, et les représentations ont souvent eu lieu à des jours où il n'est pas très facile de déplacer le public.

Sans doute, pouvons - nous aussi regretter certaines inégalités dans le domaine du théâtre en particulier sans doute faudra-t-il éviter certaines erreurs à l'avenir, mais tel qu'il est, le bilan nous semble très positif et nous pensons qu'une telle expérience doit se renouveler, car elle fait partie de notre lutte pour la diffusion d'une culture de qualité à Montataire.

Nous voulons remercier et féliciter tous ceux qui ont participé à l'organisation et à la réalisation de la quinzaine, tous ceux qui se sont dévoués pour qu'elle soit un succès.

Et nous faisons appel à tous ceux qui peuvent nous aider à atteindre le but que nous nous sommes fixé : faire pénétrer la culture, véritable besoin de notre monde en pleine transformation, dans la population laborieuse de notre ville.

Carmen BOUCHER  
adjointe au maire

*Mobilier*

**PONT ROYAL**

2, Rue du Pont Royal - NOGENT-sur-OISE - CREIL (Oise)

**3.500 M2 D'EXPOSITION  
200 STANDS SUR 3 NIVEAUX**

**Facilités de Paiement**

**Ouvert le Dimanche — Entrée Libre**

**QUINCAILLERIE — MENAGE — CHAUFFAGE  
ARTICLES POUR CADEAUX**

**BRAILLON**

75, Rue Jean-Jaurès — 60 MONTATAIRE  
Téléphone : 455-22-30

Cycles - Motos - Articles Sports et Chasse  
AGENCE PEUGEOT

**Mme Veuve Emile MANIQUET**

28, RUE DE LA REPUBLIQUE  
Tél. : 445-09-91 — 60 MONTATAIRE

Plomberie - Sanitaire - Fumisterie - Chauffage

**Entreprise DESSAINT Charles**

108-110, Rue Jean-Jaurès — Tél. : 455-07-99

60 MONTATAIRE



## **GODART Père et Fils**

Sté N. C. Transport  
Téléphone : 455-12-79 — 60 MONTATAIRE  
87, RUE JEAN-JAURES

INSTALLATION  
DE VITRINES  
SECURIT  
PORTES CLARIT  
GLACES EMAILLEES  
VITRAGES ISOLANTS

## MIROITERIE **G. ESCUDERO**

Ateliers et bureaux d'études :  
88, rue Jean-Jaurès  
MONTATAIRE (Oise) - T. 455.07.94

## MENUISERIE - CHARPENTE

Spécialiste cuisines par éléments FORMICA-POLYREY  
Tables - Chaises chromées - Agencement véhicules utilitaires

## **Daniel PENNETIER**

118, rue Louis-Blanc MONTATAIRE Téléphone : 455.13.34

## ANCIENS ETABLISSEMENTS

### **SIMON**

MATERIAUX - BOIS - SANITAIRE - CHARBONS  
PLANCHERS WEBO - AGGLOMERES - SABLE - CIMENT

73, Rue Gambetta, 73

CREIL - Tél. : 455-17-75 ou 11-34

## **HYGIENE ET CONFORT**

MAGASIN DE VENTE  
COUVERTURE - PLOMBERIE - CHAUFFAGE

### **Maurice FRANCNELLE**

25, Rue Alexandre-Ribot - NOGENT-SUR-OISE

Téléphone : 455-08-58

CITROEN



PANHARD

S.A.

## **BASSOT & BONVILLAIN**

Concessionnaire 61, Rue Gambetta — CREIL (Oise)  
Téléphone : 455-12-62 - 455-05-24

## **LA MAISON DU BOIS**

Place A. Dugué  
CREIL - Tél. : 455-30-89



Menuiseries GIMM  
Bois au Détail  
Tapis BALSAN

## LIBRAIRIE - PAPETERIE

Installation de bureaux - Machines à écrire, à calculer  
Appareils photocopie

### **QUENEUTTE**

20-22, Rue de la République - CREIL - Tél. : 455-01-26

## **Entreprise MEZZAROBBA**

TRAVAUX PUBLICS ET PARTICULIERS

19, Rue Elisa-Baré

ESTREES - St-DENIS (60) -:- Tél. : 66 et 82

## **LAUBION LESIOURD**

Concessionnaire **COSTE**

CHAUFFAGE - CUISINE

33, Rue Gambetta - CREIL - Tél. : 455.09.52

Pour tous vos déplacements Taxis - Auto - Cars

## **TRANSPORTS EVRARD s. a.**

11, Rue Jules-Juillet

CREIL -:- Téléphone : 455-02-07

DU MATERIEL MODERNE - DES PRIX

TOUS TRAVAUX DE CIMETIERE

## **DELANSOY - FIRON**

MARBRERIE

Place de l'Eglise — Téléphone : 455-14-88 - 455-12-01

Caveaux en ciment armé, pierres, briques, parpaings  
Monuments au prix de fabrique  
Entretien - Gravures - Articles - Fleurs

TRANSPORTS PUBLICS - VOYAGEURS

EXCURSIONS - NOCES  
TRANSPORTS D'USINES

## **S. T. R. V.**

4, Route de Crépy, 4 - SENLIS (Oise)  
Téléphone : 38 et 709



+ doc s/montage

du

1962 à 1967

B. municipale



Bulletins Municipaux

de 1961 à 1965

+ Municipales du 14 Mars 1965



# C'est avec l'appui de la population que Montataire

## construire 3.500 logements en 10 ans tels sont les projets de la Municipalité

Le logement reste un souci pour beaucoup et notamment pour la Municipalité de Montataire. Bon nombre de logements anciens sont insalubres (une enquête partielle réalisée en 1953 en avait dénombré 525). Les conditions de vie y sont souvent insupportables. D'ailleurs la majorité des habitations de la localité sont de type rural et nullement conçues pour la vie intense d'une ville industrielle.

Aujourd'hui, plus que jamais, l'ouvrier et sa famille ont besoin d'un logement suffisamment grand, possédant un certain confort et permettant à chaque membre de la famille d'y trouver le repos et la détente nécessaire.

Avec l'augmentation des cadences de travail et l'intensité de la vie en général, les nerfs et le cœur sont soumis à de rudes efforts. Et les conditions de logement sont un des éléments permettant de retrouver l'équilibre de santé nécessaire.

Alors, n'est-il pas du devoir d'une municipalité ouvrière de se préoccuper de cette question, avec toute l'importance qu'elle prend quand il s'agit de la vie même des travailleurs, qui sont la richesse du pays et qui seront les dirigeants de la France de demain.

### IL FAUT ACCROITRE LE RYTHME DE LA CONSTRUCTION

Or, depuis la fin de la guerre 430 logements environ ont été construits à Montataire, dont 284 H.L.M. (y compris le nouvel immeuble de 80 logements avenue Anatole-France). **C'est bien, mais vraiment trop peu comparativement aux besoins.**

**C'est pourquoi la Municipalité a cherché et cherche à lancer des projets de construction plus importants et s'évertue à faire accroître le rythme de la construction dans la ville.**

En juin 1959, le Conseil municipal chargeait sa Commission du logement d'étudier, avec le concours de M. Letu, architecte de la ville, un important projet de construction. Le 20 mai 1960, ce projet était présenté au Conseil municipal qui l'approuvait et porté peu après à la connaissance de la population.

CAFE - EPICERIE

Maison de confiance

**GILAND-GÉRARD**

74, rue des Ecoles, 74

MONTATAIRE

Colis à prix réduit pour collectivité

Sur les  
coteaux  
dominant  
la ville  
un chantier  
succède  
à un  
autre

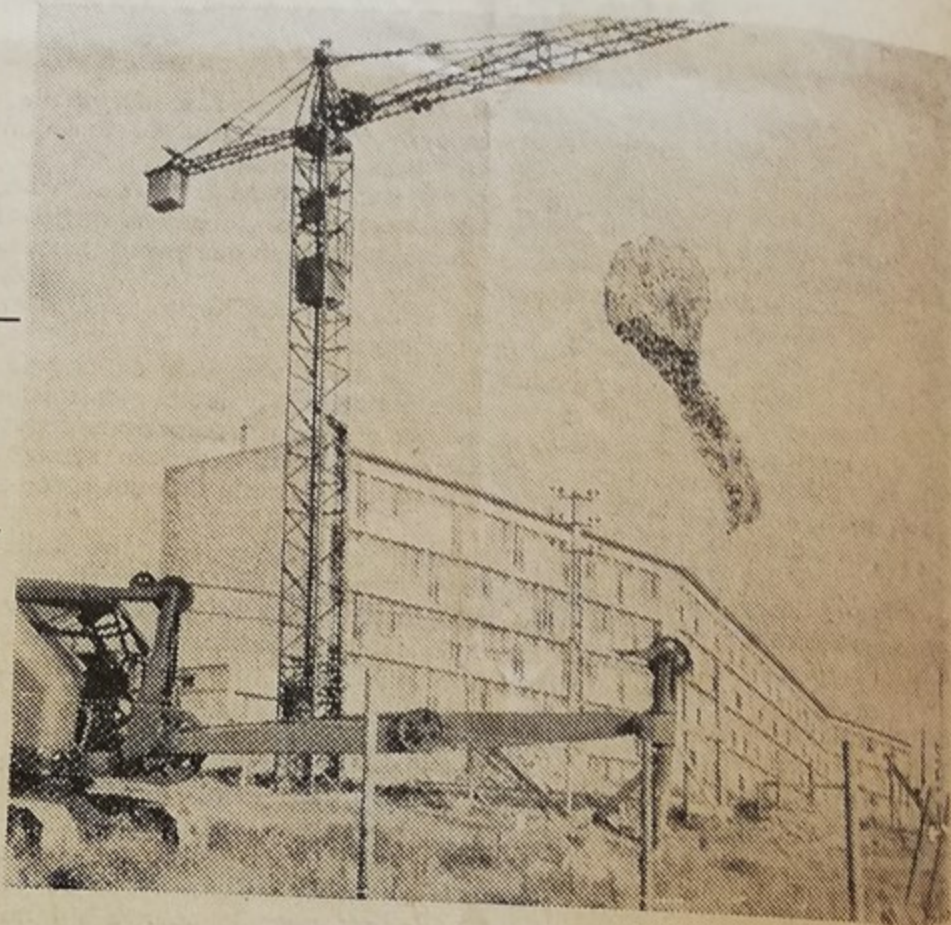

### UNE VILLE NOUVELLE UNE VILLE MODERNE

Ce projet comprend 3.000 logements en immeubles et 500 logements individuels en accession à la propriété, ainsi que tous les aménagements nécessaires à une ville moderne et nouvelle (cités commerciales, écoles, maisons de jeunesse et de culture, parcs et jardins publics dont certains réservés aux enfants, aménagements sportifs, services administratifs, etc...). D'importants aménagements seront nécessaires : routes, réseaux d'eau, gaz, électricité, tout à l'égoût, eaux pluviales, etc...)

Les terrains retenus et proposés pour l'exécution de ces projets englobent les pentes du plateau qui surplombent en arc de cercle, la partie ouest de la ville.

Ils ont été retenus surtout en fonction de leur situation : bonne exposition, à l'abri des fumées et des gaz d'usines, en dehors de la zone de bruit de la base aérienne de Creil, sillonnés de chemins naturels qui formeront la base des prochaines artères de la ville nouvelle et enfin un relief harmonieux permettant la mise en valeur des immeubles et aménagements.

Dans ces projets le quartier des rues Le-sieur - Victor-Hugo - André-Ginisti a été retenu pour servir d'axe central pour relier la nouvelle ville à l'ancienne et pour obtenir un accès rapide sur la déviation de la route départementale. Ce quartier rénové deviendrait un puissant centre commercial et administratif, donnant une vie nouvelle à notre cité.

### AVOIR DES LE DEPART UN PLAN D'ENSEMBLE

L'avantage d'avoir dès le départ un vaste plan d'ensemble évite de construire en dépit du bon sens, permet de savoir d'avance où l'on mettra les écoles, les cités commerciales, les parcs, où seront les larges avenues, les voies de dessertes, etc...

C'est pourquoi le Conseil municipal a demandé à bénéficier d'un arrêté ministériel pour une zone à urbaniser par priorité (Z.U.P.).

Un décret de Z.U.P. peut donner à la ville de plus grandes facilités pour l'acqui-

CONFECTION  
BONNETERIE  
LAYETTE

Maison

**BERTHELIN**

51, rue de la République, 51

MONTATAIRE

MENUISERIE - CHARPENTE  
TRAVAUX FORMICA

**VERDET Frères**

16, rue de la République, 16

MONTATAIRE



## La Municipalité entreprend la rénovation de l'éclairage public

MONTATAIRE a un privilège, celui d'avoir pour gérer son réseau électrique, une Régie Communale.

Créée en 1926 celle-ci avait un réseau de 8 km 900, alimentée par un transformateur de 160 KVA et devait en plus de l'éclairage public, satisfaire 489 abonnés, la consommation était celle de 91.469 KWH.

En 1945 le réseau était de 16 km 300 avec 5 transformateurs totalisant 524 KVA et servait 2.473 abonnés, la consommation étant passée à 403.879 KWH.

Porté à 21 km 700 en 1959 le réseau était alimenté par 9 transformateurs totalisant 1.034 KVA pour 3.000 abonnés, avec une consommation de 1.562.639 KWH.

L'éclairage public qui consommait 10.042 Kw en 1926 en a consommé en 1959 63.129 KWH. pour 300 foyers lumineux.

Cependant malgré cette progression constante, tant pour le secteur privé que le secteur public, il faut avouer que les besoins croissent chaque jour davantage.

Pour l'éclairage public il faut considérer que bon nombre de foyers lumineux sont vétustes ainsi que certaines parties du réseau, de plus le changement de voltage pose un problème de plus.

Le Conseil Municipal s'est penché depuis longtemps sur tous ces problèmes et pour concrétiser tous les projets, l'étude de la rénovation complète du réseau a été confiée au service des Ponts et Chaussées.

Cette étude terminée l'exécution va en être faite par tranches, la première portera incessamment sur le quartier Est de la ville, l'équipement en transformateurs le permettant. L'éclairage public va être rénové dans les rues : Henri-Joret, Mertian, Jean-Jaurès, Louis-Blanc, Abel-Lancelot, des Déportés et route de Nogent. D'autre part un système de réglage permettra un éclairage intense aux heures de pointes et restreint aux heures creuses. Les rues principales seront dotées de foyers fluorescents.

Il faut noter encore que pendant de longues années les services de la Régie étaient dispersés dans divers locaux de la ville. C'est en

1954 que l'immeuble rue de la Garenne étant terminé tous ces services y ont été rassemblés; en effet, en plus du logement du Directeur et des Bureaux, il comprend un atelier très bien aménagé et un garage.

Le financement de cet immeuble, dont le coût a été de 10 millions, a été fait par emprunt réalisé par la Régie, avec la garantie de la ville. Il faut dire que c'est grâce à une gestion saine que de pareilles opérations peuvent être réalisées sans que les contribuables en supportent des charges supplémentaires, tout en servant aux abonnés, du courant à un prix moindre que dans d'autres localités proches.

Citons encore un chiffre, pour l'éclairage de la rue de la Garenne et celle de la cité neuve, il en coûtera 3 millions de francs. Cet éclairage sera réalisé avec des foyers fluorescents, avec câble souterrain.

En conclusion, il faut dire que si des subventions importantes étaient accordées, il serait possible de rénover le réseau complet en une seule tranche, et dans un délai très court pour le plus grand bien de toute la population. Là encore les crédits de l'Etat font défaut.

**Lucien GODART,**  
Adjoint au Maire.

### MENUISERIE - CHARPENTE

Spécialiste cuisines par éléments FORMICA-POLYREY  
TABLES - CHAISES CHROMEES

## Daniel PENNETIER

118, rue Louis-Blanc - MONTATAIRE - Tél. 13.34 Creil

## G. THIEBLEMONT

PATISSIER — TRAITEUR

3, rue Mertian, 3 — MONTATAIRE

Location  
de linge

Tél. :  
770 Creil

Banquet  
à domicile

### CAFE-TABAC - JOURNAUX

BRIQUETS  
A GAZ  
Flaminaire  
Silver-Match

## Jean LEGER

18, rue de la République, 18  
MONTATAIRE — Tél. 867 Creil

Tous les résultats sportifs complets du Dimanche

### ASSURANCES

### CREDIT AUTOMOBILE

## Gilbert GRISON

Agent général d'Assurances

13, rue Henri-Joret à MONTATAIRE - Tél. 576 Creil

### PEDICURE - MASSAGE FACIAL - MANUCURE

## MADAME AVOND

9, rue de la République - MONTATAIRE

Tél. 12.28 Creil

Ouvert : Mercredi - Jeudi - Vendredi - Samedi.

### NOCES ET BANQUETS — DANCING

## Hotel-Restaurant Moderne

10, rue Mertian, 10 - MONTATAIRE

Confort - Chauffage central

Tél. 771 Creil

Eau chaude et froide - Parking privé

### La Boucherie Chevaline



## Auguste DEVROË

6, rue de la République - MONTATAIRE

vous remercie de la confiance que vous lui témoignez  
« MIEUX VOUS SERVIR » est son souci constant

R.C. 60-A-420

Tél. 725 Creil



# NOS PROJETS SPORTIFS

Dans le domaine des sports un gros effort doit être fait, car pour que notre jeunesse vive sainement il faut mettre à sa disposition les moyens nécessaires à son éducation sportive, tout d'abord en construisant des stades.

Les derniers jeux olympiques ont démontré la faiblesse du sport français en général, il est évident qu'en France le sport n'est pas beaucoup encouragé. Nos gouvernants aiment mieux continuer cette guerre d'Algérie qui mine notre jeunesse, plutôt que de construire des stades qui formeraient nos jeunes pour défendre nos couleurs sur les stades et non sur les champs de bataille.

C'est pourquoi notre Municipalité, consciente de ses responsabilités, a mis sur pied un projet comprenant :

1 salle omnisport - 1 piscine et un bassin école - 1 terrain de football - 1 piste de 400 mètres d'Athlétisme - 1 terrain de volley-ball et basket-ball.

Il est évident que cet ensemble sportif se fera en plusieurs tranches, la première sera la salle omnisport.

C'est grâce au travail collectif des commissions et du Conseil municipal que toutes ces réalisations et projets ont pu être menés à bien.

**Robert TRIN,**  
Adjoint au Maire.

## Au cours des Halles

Maison **BENZERTI**

5, rue Mertian - MONTATAIRE

TOUS LES BEAUX FRUITS  
et LEGUMES de la SAISON  
spécialité de vins d'Afrique du Nord  
LEGUMES, AGRUMES ET  
FRUITS SECS

Conserves de Fruits et Légumes

**Prix exceptionnels**

N'hésitez pas à nous rendre visite.  
Ouvert tous les jours sauf le lundi

ENTREPRISE

## Charles DESSAINT

P L O M B E R I E  
S A N I T A I R E  
C H A U F F A G E  
C E N T R A L

108 et 110, rue Jean-Jaurès  
**MONTATAIRE**

Un  
précédent  
départ



année

## DE CLASSES DE NEIGE

C'est en 1957 que pour la première fois les enfants de Montataire ont bénéficié des classes de neige.

Il faut dire que la Municipalité a fait un gros effort pour y parvenir en toute indépendance. Les parents de leur côté ont fait certains sacrifices.

Depuis cette date, tous les ans, 1 classe filles - 1 classe garçons vont en classes de neige.

Nous possédons un équipement à peu près complet.

Pour ces classes de neige la Municipalité a voté une subvention de 2 millions.

Cette année les enfants n'iront pas à Villard-de-Lans, mais à Morzine, qui a un cadre aussi agréable.

Les frais de séjour sont en augmentation sur l'année dernière, le prix de la journée est de 880 francs. L'année passée une participation de 10.000 francs était demandée aux familles.

Pour le prochain séjour une participation légèrement plus élevée sera proposée.

De ces classes de neige, les enfants retirent un bénéfice substantiel, les mines avec lesquelles ils reviennent disent assez combien l'air de la montagne leur est profitable.

Les classes de neige ont un bilan positif et nous continuerons à faire l'impossible pour que dans l'avenir elles prennent plus d'extension.

R. T.

## André MARC

Entreprise générale de serrurerie

Charpente métallique

Menuiserie métallique

Fermeture métallique

4, rue Abel-Lancelot, 4

Montataire - Tél. 11.11 Creil



## 220 ENFANTS PRENNENT CHAQUE JOUR LEUR REPAS A LA CANTINE SCOLAIRE

La Cantine scolaire a vu le jour en 1954, et continue à fonctionner à la satisfaction de tout le monde.

A l'heure actuelle 220 enfants y prennent leur repas, ce qui nous oblige à faire deux services.

Ces repas comprennent : un hors-d'œuvre, un plat de légumes, de viande ou poisson et un dessert. Ils sont copieux, soigneusement préparés et servis par un personnel compétent.

D'ailleurs les enfants qui fréquentent cette cantine sont pour nous les meilleurs propagandistes.

Une surveillance constante de la part du personnel enseignant est une garantie certaine pour les parents.

Evidemment le fonctionnement de la cantine en raison des augmentations successives des prix est déficitaire.

Les prix des repas payés, équilibrent de justesse les dépenses effectuées pour l'achat des denrées alimentaires.

Le personnel, le gaz, l'électricité sont à peu près entièrement à la charge de la commune.

La Ville de Montataire, doit dans son budget, prévoir une somme importante pour équilibrer ce déficit.

Pour l'année 1959 — le salaire du personnel et charges sociales revient à 1.665.000 francs, le gaz à 272.821 fr. — 266 repas gratuits ont été servis aux enfants des familles nécessiteuses et 5.450 repas, pour lesquels il n'a été demandé que 80 francs.

Mais, malgré les grosses dépenses pour cette cantine, nous continuerons à la faire fonctionner, car pour nous c'est une œuvre sociale importante en faveur des enfants et des familles ouvrières de notre localité.

R. T.



# COUP D'ŒIL SUR LE BUDGET

## LES IMPOTS, LES TAXES LES SUBVENTIONS

Le Budget primitif de 1960 se monte à .....	1.497.469,69	N.F.
Les taxes et subventions diverses y représentent .....	402.462	»
Le revenu de la taxe locale .....	328.000	»
Les centimes communaux .....	767.007	»
Taxes et impositions perçues en vertu de rôles .....	88.600	»
Taxes et impositions perçues en vertu de titres de recettes (à l'exception de la taxe locale) .....	31.750	»
Taxes et impositions pour services rendus .....	16.800	»
Produits des concessions et services à caractère industriel .....	37.500	»
Revenus ordinaires du patrimoine .....	10.092	»
Répartition par l'Etat .....	19.615	»
Recettes ordinaires diverses .....	10.500	»
Produits d'emprunts .....	25.000	»
Subvention d'équipement .....	147.255	»
Recettes extraordinaires diverses .....	15.350,69	»
Celui de 1959 se montait à .....	1.252.806,13	N.F.

A première vue cette somme paraît énorme, cependant le traitement du personnel, mairie, voirie et bâtiment, cimetière, fermes de service de cantine, école, mairie, centre P.M.I. qui comporte 25 hommes et 24 femmes absorbe à lui seul 283.000 NF + les charges sociales 171.000 NF et certains avantages habillement et autres en absorbe une grande partie. Sur ce budget 147.120 NF doivent être versés au département au titre de l'Aide sociale.

L'entretien des bâtiments communaux, des écoles, de la voirie, du parc à voitures, l'enlèvement des ordures ménagères, le chauffage des bâtiments communaux, des écoles, l'éclairage public sont autant de dépenses auxquelles nous devons faire face.

Tout cela ne représente que des dépenses ordinaires inévitables et sans cesse en augmentation, si nous nous en tenons à ces dépenses nous piétinons, ce qui veut dire reculer, nous n'en n'avons pas le droit et nullement l'intention, c'est pourquoi nous devons prévoir dans ce budget la possibilité de réaliser ce qui se révèle nécessaire et ne donnant pas droit aux subventions de l'Etat ou du département et par

conséquent aux prêts à taux réduits et à longue échéance.

Chaque année nous prévoyons donc sur le budget ordinaire des sommes qui doivent nous permettre de payer des plus-values ou imprévus et nous donner la possibilité de réaliser ce qui se révèle nécessaire et urgent.

Nous devons donc compléter les revenus de la taxe locale et des autres taxes et subventions en votant des centimes payés en impôts directs par l'ensemble des habitants, c'est l'avertissement que chacun reçoit chaque année du percepteur, que chacun maudit et qui est cependant moins coûteux que toutes les taxes perçues sur chacun des articles que vous achetez.

D'autant plus que sur la mobilière les vieillards peuvent être exonérés et que les nombreuses familles bénéficient des dégrèvements selon le nombre d'enfants à charge. D'autre part, la répartition de la valeur du centime communal est nettement favorable aux habitants en raison des usines importantes en activités, dans la localité, la patente que supporte en grande partie l'industrie locale représente 63 % de cette valeur, c'est d'ailleurs la seule ressource que procure à la commune cette industrie avec la taxe sur les locaux à usages commerciaux et industriels.

Pour l'année 1961 nous envisageons la suppression de la taxe sur l'enlèvement des ordures ménagères, celle-ci est d'ailleurs déficitaire, le montant en sera perçu sous forme de centimes ce qui sera nettement plus avantageux pour les vieux et les nombreuses familles.

Dans le prochain bulletin trimestriel nous aurons la possibilité de vous fournir des informations sur le Budget primitif 1961 et le Budget supplémentaire 1960, le premier ne pourra être inférieur à celui de 1960 malheureusement, ceci est le cas de toutes les communes de France, qui, chaque année, ont à faire face à des dépenses toujours plus lourdes résultant de la situation créée par les guerres que nous subissons depuis 20 ans.

CONFISERIE FINE

Maison

**GUERNOTÉ**

83, rue J.-Jaurès, Montataire

JOUETS

FARCES - ATTRAPES

BEURRE

ŒUFS

FROMAGES

PRODUITS POTIN

**DELAMORLIÈRE**

5, Place Auguste-Génie, 5

MONTATAIRE

EPICERIE - BISCUITERIE

CONFISERIE - VINS

MAGASINS UNA

**TAVERNIER**

58, rue Roger-Salengro, 58

MONTATAIRE

ENTREPRISE

DE CONFECTION



Madame

**GOUVENAUX**

Impasse Chevalier

MONTATAIRE

QUINCAILLERIE  
MENAGE - CHAUFFAGE  
ARTICLES POUR CADEAUX

\*\*\*

**BRAILLON**

75, rue Jean-Jaurès, 75

MONTATAIRE



## UN BEL ANNIVERSAIRE

C'est, en effet, actuellement qu'est célébré le 40<sup>ème</sup> anniversaire du Parti Communiste Français, issue du Congrès de Tours de décembre 1920.

Et les communistes et leurs amis saluent avec ferveur ces quarantes années de luttes pour la paix, pour le progrès, pour le socialisme.

Le Parti Communiste, chair de la chair du peuple de France, a toujours dit la vérité aux travailleurs. Il n'a jamais trompé la classe ouvrière et le peuple. C'est un parti qui, en toutes circonstances, a confirmé ses actes à ses déclarations. Dans la lutte contre la guerre, contre le fascisme, pour le Front

Populaire, pour la Libération de la France comme dans la lutte actuelle contre le pouvoir personnel de de Gaulle, le Parti Communiste a été l'ardent défenseur des intérêts de la France. Il a acquis dans ses luttes une grande confiance du Peuple et il est devenu de ce fait le premier Parti de France.

C'est sur la base de son programme que les Conseillers municipaux de Montataire ont été élus par 70 % de la population. C'est dans leur Parti, dans l'activité collective, sur la base des grandes idées du communisme, que les travailleurs que vous avez élu à la Municipalité, sont devenus des réalisateurs

pour le plus grand bien de la population laborieuse.

Forts de cette riche expérience, de la justesse de leur position, les communistes continueront avec vous à œuvrer au bien commun. Permettez-nous en ce 40<sup>ème</sup> anniversaire de saluer à la fois nos vieux militants, vétérans des luttes ouvrières et démocratiques, nos camarades disparus notamment dans les combats pour la Libération du pays et nos jeunes adhérents, qui viennent se joindre à nous et qui continueront avec nous les pages glorieuses de l'histoire du Parti Communiste Français, de l'histoire de la France.

BOULANGERIE - PATISSERIE

MAISON

**NORBERT  
CARON**

27, rue Mertian, 27  
MONTATAIRE

- ✕ Boissons de 1<sup>er</sup> choix
- ✕ Bon accueil

AU

**CAFÉ DE LA PAIX**

Maison GOFFIN

33, rue Mertian - Montataire

- ✕ Vins
- ✕ Liqueurs
- ✕ Apéritifs

A EMPORTER

LINGERIE

BONNETERIE

MERCERIE



**NINA**

5, place Auguste-Génie, 5  
MONTATAIRE

Dépôt Nettoyage - Laverie

## LA DEVIATION (Suite de la page 1)



Fonds d'investissement routier, on ne pouvait espérer davantage. Mais, là aussi, il faudra poursuivre cet effort financier pour la continuation des travaux, nous avons de ce côté reçu des assurances dont nous ne nous permettrons pas de douter.

Les services des Ponts et Chaussées, forts de la décision du Conseil général, se sont mis à la tâche ce qui ne se révèle pas sans difficultés techniques d'abord, car le tracé est semé d'embûches, maisons à abattre, d'autres à déplacer, rivière à détourner de son lit.

Difficultés administratives pour les expropriations auprès des propriétaires qui ne sont pas tous compréhensifs. Cependant la majorité de ceux-ci ont reconnu l'utilité des travaux en limitant leurs exigences qui ne pourraient que retarder cette déviation si nécessaire. Que dire de celle-ci ? Il est encore bien difficile de se faire une idée de ce que sera cette route de neuf mètres de large passant dans des marais jusqu'alors inaccessibles et reliant les deux extrémités de Montataire sans s'éloigner de l'agglomération, et passant à certains endroits près de la rivière « Le Thérain » ce qui sera un décor de plus pour les usagers.

Certains commerçants se sont inquiétés à savoir s'ils ne subiraient pas une baisse de leur chiffre d'affaires, cela a été le cas pour certaines villes, mais Montataire à un commerce exclusivement local et bien au contraire celui-ci ne peut être que favorisé par l'extension dont nous vous parlons dans ce bulletin.

**STOP-BAR**

**HOTEL**

31, rue Mertian - Montataire

**RESTAURANT - PENSION  
CHAMBRES**

Bon accueil

Il en avait vu passer des centaines d'ouvriers chaque jour, depuis des dizaines d'années. Mais devant le progrès rien ne résiste. Plié, arraché, bousculé, le bulldozer a réglé en quelques minutes le sort du vieux tilleul. Une page de l'histoire de la rue mertian est tournée.

Une autre commence...



# A PROPOS DES TRAVAUX DANS LES ECOLES

S'il est un problème crucial sur lequel se penche sans désespérer la Municipalité, c'est bien celui qui concerne les Ecoles publiques.

En effet, Montataire possède 4 groupes scolaires à savoir : Joliot-Curie, Danielle-Casanova, Filles centre et Garçons centre, auxquels s'ajoutent l'Ecole Maternelle de la rue de l'Eglise.

Il est bien certain que la construction des groupes Joliot-Curie (Louis-Blanc) et Danielle-Casanova (Magenta) avec les réparations à effectuer aux autres groupes déjà existants ont été et sont encore un gros soucis pour la Municipalité de Montataire.

En effet lors de la construction des groupes Joliot-Curie et Danielle-Casanova des fondations spéciales et du remblaiement de terrain se sont révélés nécessaires, mais le coût de ces travaux supplémentaires a été laissé entièrement à la charge de la commune. Mieux encore les subventions accordées par le Département pour la construction de ces groupes n'ont pas encore été entièrement versées à la Municipalité et à ce sujet nous posons la question : Que fait en l'occurrence le Conseil général du canton, afin que les subventions allouées nous soient versées, qu'attend-il pour intervenir afin que les engagements pris soient respectés ? Le problème est posé, puisse-t-il être résolu rapidement afin que ce qui nous a été promis nous soit remis.

Mais là ne s'arrête pas les soucis de la Municipalité et de la Commission responsable de la scolarité et pour vous pénétrer des problèmes qui se posent, voyons ensemble le chapitre réparations des locaux scolaires :

**ECOLES CENTRE** : Cours moyen 1<sup>re</sup> année 4<sup>e</sup> B.

Refaire l'installation électrique et repeindre la classe.

6<sup>e</sup> B Cours élémentaire 2<sup>e</sup> année : Repeindre la classe.

6<sup>e</sup> A Cours élémentaire 1<sup>re</sup> année : Réparer les vasistas, réparer le dessous de fenêtre côté petite cour. Changer les interrupteurs.

Cours préparatoire 10<sup>e</sup> année : réparer le mur près de la porte d'entrée. Réparer la fenêtre côté jardin (impossibilité de fermeture).

1<sup>re</sup> Classe : refaire les peintures. Réparer les vasistas.

Garage : remplacer les carreaux manquant.

Petit Préau : (aile gauche) refaire le carrelage. Murs à réparer. Murs à repeindre. Gouttière à réparer.

Bureau de la Directrice : Réparer la gouttière.

Porte d'entrée : à refaire entièrement.

**Logements** : repeindre 3 pièces et refaire l'installation électrique dans une pièce. Remplacer une porte. Refaire les plafonds et les planchers dans 2 pièces, repeindre couloirs, cage d'escalier et W.C. Vérifier et réparer la toiture. Réparer une cheminée. Repeindre 1 cuisine et 1 plafond. Installation d'une salle d'eau. Installer l'éclairage dans les caves et grenier. Vérifier et réparer les fenêtres. Installation de douches.

A toutes ces réparations s'ajoutent la réparation ou l'installation de porte-manteaux, peinture de tableaux. Revernir tables et bureaux, réparations de serrures, etc...

Pour l'école de la rue Louis-Blanc, anciennes classes il en est de même.

L'Ecole Filles centre ne peut être terminée, (en particulier les baies vitrées) car là encore les subventions promises ne sont tou-

jours pas versées par le Conseil général.

De plus, devant l'extension de notre ville, il est prévue la construction (devenue nécessaire) d'un nouveau groupe scolaire au lieu dit « Le Mallet ».

La Municipalité et la Commission scolaire sont constamment en contact avec les services compétents pour que les crédits nécessaires soient alloués, mais hélas lesdits services ne nous débloquent qu'au compte-goutte cet argent qu'ils dispensent par contre avec générosité dans des œuvres qui n'ont rien à voir avec le bien-être du peuple ou aux écoles confessionnelles.

La Municipalité de Montataire entend continuer son œuvre au service de la population, de l'école laïque en particulier avec le concours des parents d'élèves et de tous les amis de l'école.

Léon TREFCON.

## “ L'EGALITAIRE ”

4, rue des Déportés, 4

...VOTRE COOPERATIVE

Maison de confiance créée en 1911

Ventes générales au public,  
adhérents en particulier

EPICERIE - BOISSONS - MERCERIE  
BONNETERIE - LINGERIE  
GRAINES ET SEMENCES  
COMBUSTIBLES

## PHILBERT VÊTEMENTS

SPECIALISTE  
DES GRANDES MARQUES

2, rue Mertian, 2  
MONTATAIRE

Tél. 871 Creil

## André MARC



Entreprise générale de serrurerie

Charpente métallique

Menuiserie métallique

Fermeture métallique

4, rue Abel-Lancelot, 4

Montataire - Tél. 11.11 Creil

Maison

## MENONCIN

\* \* \*

CAFE

## Chez "TOTOR"

Rue Mertian

MONTATAIRE

RADIO - TELEVISION - ELECTRO-MENAGER

## M. PERCEVAL

Télé-Service

7, rue Lesiour - MONTATAIRE - Tél. 357 Creil

CHARCUTERIE FINE - VOLAILLES

## Ch. BOUCHER

5, rue Henri-Barbusse, 5 - MONTATAIRE

Tél. 785 Creil



BANQUETS — DANCING  
**Hotel-Restaurant Moderne**  
 10, rue Merlan, 10 - MONTATAIRE  
 Confort - Chauffage central  
 Eau chaude et froide - Parking privé  
 Tél. 771 Creil

**La Boucherie Chevaline**  
  
**Auguste DEVROË**  
 6, rue de la République - MONTATAIRE  
 vous remercie de la confiance que vous lui témoignez  
 « MIEUX VOUS SERVIR » est son souci constant  
 R.C. 60-A-420  
 Tél. 725 Creil

PEDICURE - MASSAGE FACIAL - MANUCURE  
**Madame AVOND**  
 9, rue de la République - MONTATAIRE  
 Tél. 12.28 Creil  
 Ouvert : Mercredi - Jeudi - Vendredi - Samedi.

CAFE-TABAC - JOURNAUX  
 BRIQUETS  
 A GAZ  
 Flammaire  
 Silver-Match  
**Jean LEGER**  
 18, rue de la République, 18  
 MONTATAIRE — Tél. 867 Creil  
 Tous les résultats sportifs complets du Dimanche

MENUISERIE - CHARPENTE  
 Spécialiste cuisines par éléments FORMICA-POLYREY  
 TABLES - CHAISES CHROMEES  
**Daniel PENNETIER**  
 118, rue Louis-Blanc - MONTATAIRE - Tél. 13.34 Creil

TOUS PRODUITS MÉTALLURGIQUES  
 DÉMOLITION D'USINES - MATÉRIEL ET FER DE RÉEMPLOI  
 Ferraille - Vieux métaux - Spécialité d'essuyage pour l'industrie  
**La RECUPERATION de L'OISE**  
 9, Place Auguste-Génie - MONTATAIRE - Tél. Creil 10.86

SERVICE INCENDIE

## ACHAT DE MATÉRIEL DE PREMIER SECOURS

Sur proposition de la Commission municipale d'incendie, le Conseil municipal a voté les crédits nécessaires à l'achat d'un matériel de premier secours composé d'un camion léger sur lequel est installée, avec les agrés nécessaires, une citerne de 300 litres alimentée par un moteur Bernard.

Il est bien évident que l'achat de ce matériel était devenu une nécessité absolue car l'extension de notre ville qui va, dans les années à venir aller en s'amplifiant, posait un problème aux responsables des secours, celui de la rapidité d'arrivée sur les lieux du sinistre. Or seul maintenant le matériel léger peut réussir ce tour de force. En effet il devenait malaisé d'arriver rapidement sur les lieux du sinistre avec le Camion « Latil » et sa citerne de 5.000 litres, en cas d'appel se situant par exemple à la Cité des Martinets car la route d'accès à ces bâtiments comporte une rampe à fort pourcentage que ne peut gravir que lentement le « Latil ». Il en sera autrement avec le nouveau matériel qui sera très rapidement à pied d'œuvre et commencera à combattre le sinistre en attendant l'arrivée des renforts si ceux-ci s'avèrent nécessaires.

L'habillement de nos sapeurs pompiers a été également l'une des préoccupations de la commission et maintenant nos sapeurs peuvent, sur le plan vestimentaire, rivaliser avec les Compagnies voisines.

### LE PROBLEME DES EFFECTIFS

L'extension de la ville pose aussi d'autres problèmes aux responsables de la sécurité, tel par exemple celui des effectifs, car à quoi servirait l'achat de matériel si le nombre des servants est insuffisant à le faire fonctionner.

Le lieutenant commandant la Compagnie l'a très bien compris puisque lors de la dernière Assemblée générale des Sapeurs-Pompiers, il s'est attaché particulièrement à la question du recrutement et après explications et discussion l'Assemblée a admis au sein de la Compagnie deux nouvelles et jeunes recrues. Mais là ne doit pas s'arrêter l'effort de recrutement, il ne s'arrête pas d'ailleurs, car bon nombre de nos sapeurs vieillissent et malgré toute leur bonne volonté et leur dévouement, deux qualités auxquelles nous rendons hommage, ils seront dans l'avenir dépassés par le rythme auquel vont être soumis les pompiers et leur matériel, car il ne faut pas oublier que de la rapidité des secours dépend souvent non seulement des dégâts matériels mais aussi des vies humaines, et seuls dans l'avenir un matériel et un personnel jeune pourront faire face à cette tâche.

A la lecture de cet article chacun constatera que la protection des foyers est une des préoccupations dominantes de la Municipalité qui ne reculera devant aucun sacrifice pour assurer la sécurité de chacun.

Léon TREFCON.

TRANSPORTS - DEMENAGEMENTS

(Toutes distances)

Voie de Fer et de Terre — Service régulier sur Paris  
 — GARDE-MEUBLES —

**ANDRÉ DENEL**

1, rue Pierre-Sémard - NOGENT-SUR-OISE - Tél. 492 Creil

**G. THIEBLEMONT**

PÂTISSIER — TRAITEUR

3, rue Mertian, 3 — MONTATAIRE

Location  
de linge

Tél. :  
770 Creil

Banquet  
à domicile



# MONTATAIRE

En bref...

## dans ses 200 dernières années

### *De la Culture...*

Il y a deux siècles, Montataire était une localité agricole, mais l'exploitation y était fort pénible à cause des cavées rapides et étroites que les paysans devaient faire gravir à leurs chevaux.

Notre Cité comptait environ 900 habitants.

La culture en général consistait en grains de toutes espèces ainsi qu'en haricots qu'on allait vendre à Liancourt.

Il y avait des vignes, et avant la Révolution, on y récoltait entre 1.000 et 1.200 pièces de vin chaque année. Hélas, l'hiver de 1788 avait détruit les vignes et vers 1820, on ne faisait plus que 200 pièces de vin environ, d'une qualité très inférieure du fait que, pour protéger les vignes, on les plantait aux pieds des pommiers et des pruniers.

Vers la même époque, Montataire compte deux troupeaux de moutons, 600 à 700 bêtes en tout.

Les maisons, couvertes de chaume, sont, en général, enterrées et par conséquent malsaines. Cela provient de ravines qui amènent, les jours d'orages surtout, terres et sables qu'on ne retire pas quand il le faut.

Le 17 Avril 1832, d'ailleurs, le choléra fait son apparition et l'épidémie ne cesse que le 11 Juillet. Trente habitants sont atteints et vingt-sept en décèdent.

Cires les Mello est également touché par l'épidémie la même année, le 30 Avril, Saint-Vaast le 17 Mai et Nogent-les-Vierges le 9 Juin.

Il y a toutefois quelques belles maisons bourgeoises à Montataire. Et le château, qui est situé sur la hauteur dans une position extrêmement agréable, présente des points de vues superbes.

A la fin du XI<sup>e</sup> siècle, Hugues II fit construire le château. De cette époque subsistent une salle basse et des chapiteaux de style roman. Le château sera fortifié au siècle suivant par Renaud II, reconstruit plus tard dans la seconde moitié du XII<sup>e</sup> siècle par Arnaulton de Madaillon et embellit dans la première moitié du XVII<sup>e</sup> siècle par Isaac de Madaillon. Il faut ajouter que le roi Henri IV aimait venir souvent au château. Des liens unissaient les Madaillon à Henri IV.

Le dernier seigneur de Montataire vendit son château au Baron de Condé, Antoine de Lorbehage se retira à Cires les Mello dans une propriété qu'il avait conservé. Il mourut en 1861, âgé de 86 ans.

L'histoire de Montataire depuis Jules César jusqu'à la Révolution est, en somme, l'histoire de son château. A part le soulèvement de la Jacquerie,

*Imprimerie* **NATUREL**

6, Rue des Déportés

60 - MONTATAIRE

Tél. 455.07.40



1369

**mieux**



**connaître**

**MONTATAIRE**

**Guide Répertoire Officiel**



**RÉDACTION  
DOCUMENTATION  
DIFFUSION  
MAIRIE DE MONTATAIRE**

---

**Supplément au "Travailleur  
de la région Creilloise"**

**Nouvelle Série  
N° 10 - Déc. 1969**

**Imprimerie Lafosse**



niveau même des possibilités qui sont désormais offertes aux enfants.

### ...ELARGIE A D'AUTRES ACTIVITES

Allant dans le sens d'un élargissement permanent de l'enseignement des disciplines artistiques, la Municipalité a pensé qu'il serait bon d'offrir aux enfants de l'Ecole de Dessin des moyens d'expression nouveaux tels que la céramique ou la poterie : c'est ce qui se pratique maintenant tous les samedis après-midi au petit château. Toujours dans cette optique et à l'aide des dessins et des objets qu'auront créés les enfants, un Musée de l'Enfance va bientôt voir le jour dans les nouveaux locaux du service municipal Jeunesse et Culture, rue Jean Jaurès.

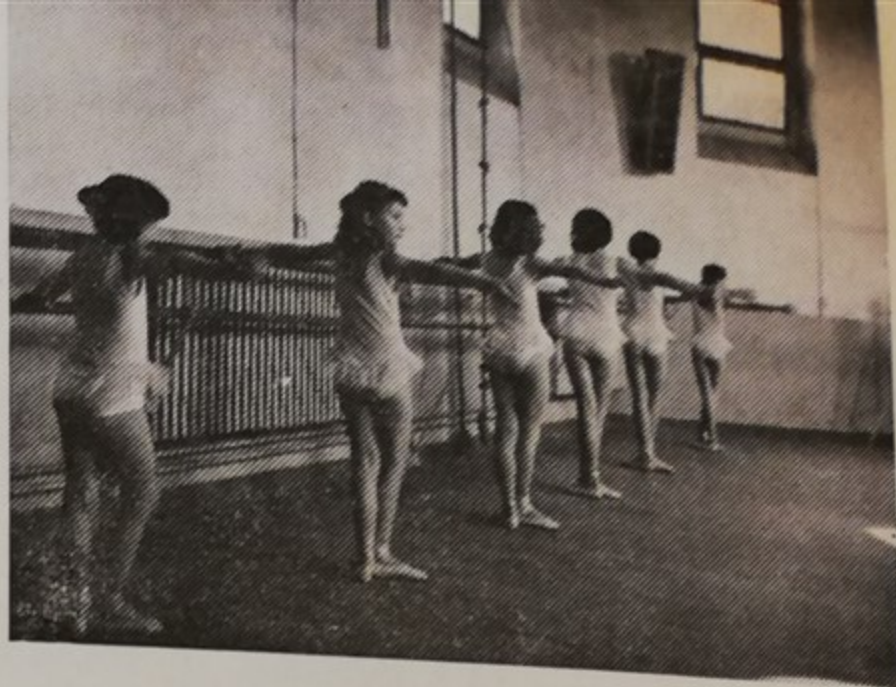

### NOTRE BIBLIOTHEQUE

Riche de nombreuses inscriptions, elle compte parmi ses projets immédiats la création d'une association des Amis de la Bibliothèque qui aura pour but essentiel d'aider à l'animation que va implanter le service municipal Jeunesse et Culture à

**INTERFLORA - FLEURISTE**

**LUCIETTIE**

24, rue de la République - 60 - MONTATAIRE - Livraison : Tél. 455.24.61



# Montataire et la Jacquerie

Il y a quelque 610 ans — c'était en Mai-Juin 1358 — se développait et se terminait le grand mouvement paysan — la Jacquerie — qui avait pris naissance dans notre commune et celles avoisinantes de Saint-Leu-d'Esserent, Cramoisy, Saint-Vaast, Nointel, etc...

Il faut bien dire que les tenants du régime avant 1789 et la bourgeoisie au pouvoir depuis, ont peu parlé de cette grande révolte paysanne, sinon pour en dire toutes les horreurs et la terreur répandue par les Jacques, bien entendu.

Or, la vérité est tout autre. S'il est vrai que les Paysans révoltés pillèrent les demeures de quelques seigneurs, les incendièrent et pendirent certains de ceux qui les exploitaient honteusement (1) il faut bien dire que ces faits furent minimes à côté de la répression féroce qu'exerça la noblesse à laquelle s'était allié provisoirement l'ennemi anglais.

C'est ainsi — ce n'est là qu'un exemple — qu'à Meaux plus de 7.000 Jacques furent tués sauvagement et jetés à la Marne, que le feu fut mis à la ville toute entière qui brûla pendant 15 jours. Seules furent épargnées la grande église et les maisons de Chanoines.

On pourrait multiplier les exemples de ce genre.

On pourrait aussi développer longuement sur les causes qui engendrèrent la révolte des Jacques.

Brièvement rappelons dans quelles conditions se déroula la Jacquerie. Durant tout le 14<sup>e</sup> siècle, la guerre fit rage avec l'Angleterre qui remporta de nombreux succès militaires dont Courtray, Crécy et Poitiers furent les plus importants.

La guerre semait l'épouvante et la dévastation dans les villages, les récoltes étaient volées aux Paysans ou brûlaient, les troupeaux étaient enlevés sans autre forme de procès par le seigneur, l'ennemi anglais, ou encore par les bandes de brigands qui exerçaient pour leur propre compte.

Le manant était en plus « corvéable à merci » et les seigneurs ne se gênaient pas pour user et même abuser de ce droit qu'ils s'étaient attribué.

Enfin, il faut ajouter à cela que les paysans étaient à la merci des disettes et des épidémies.

Comme on le voit les sujets de mécontentement étaient nombreux qui poussèrent les paysans à la révolte.

Nous empruntons ci-dessous quelques passages, relatifs à la Jacquerie (1), du livre de D. Fauré Hérouart, ancien Maire de notre commune : « Histoire de Montataire depuis son origine jusqu'à nos jours ».

... « Un homme vengeur se révéla. Celui-là appartenait à la classe la plus misérable ; c'était un paysan, un serf, une victime. Il avait souffert lui-même, il se révolta enfin pour soustraire ses pareils à l'état d'abjection à la servitude dans lesquels vivaient alors les misérables serfs.

Ce révolté s'appelait Guillaume Caillet. C'était un très modeste artisan, vivant sur le territoire situé entre Mello et Montataire...

... Trop longtemps les victimes avaient souffert en patience, le vase d'iniquités était rempli, la goutte d'eau qui devait le faire déborder y tomba après la bataille de Poitiers

Pour vos Chaussures... une bonne adresse

**B. BOUTHEMY**

125, rue Jean Jaurès — 60 - MONTATAIRE



ENTREPRISE DE PEINTURE  
ET VITRERIE

**B. CHAUVEAU**

16, Place Auguste Génie  
60 - MONTATAIRE  
Tél. 455-07-60

DROGUERIE - PAPIERS PEINTS  
DÉCORS - LETTRES  
BALATUM - TAPIFLEX  
PEINTURE INDUSTRIELLE

ATELIERS

**de Constructions Métalliques**

**A. Maze**

A. C. M. M.

CHARPENTE MÉTALLIQUE - MENUISERIE MÉTALLIQUE  
SERRURERIE

**4, Rue Abel-Lancelot - 60 - MONTATAIRE**

**Tél. : 455-31-12**



dernier, s'est développé et nous comptons bien qu'il continuera dans ce sens à l'avenir.

— Il en sera de même vraisemblablement de la Maison des Jeunes maintenant dotée d'un Conseil d'administration.

— Notre terrain de Samoens a reçu, cette année, des jeunes adolescents de Montataire qui y ont campé durant le mois de Juillet.

— Dans le cadre de la rénovation et de l'amélioration de notre Mairie, le grand sous-sol a été entièrement refait à neuf. Il peut, dorénavant y recevoir les sociétés et organisations locales qui désirent s'y réunir.

— Nous avons renforcé notre parc automobile en nous rendant acquéreur, entre autre : d'une benne tasseuse à ordures de 14 m<sup>3</sup> 5 d'un prix total de 9.928.700 A.F. dont 1.886.453 A.F. de T.V.A. et d'un camion Saviem de 4 T 5 pour la somme de 4.437.600 A.F. dont 843.144 A.F. de T.V.A.

— L'agrandissement du Bureau de postes est maintenant terminé et la population comme le personnel des P.T.T. disposent de locaux spacieux.

— Bien entendu, nous avons continué et parfois même amplifié, notre aide au Bureau d'Aide Sociale, surtout pour les personnes âgées, aux

ce sens, nous continuerons à œuvrer dans ce sens, pour l'intérêt de notre population laborieuse, sans pouvoir réaliser cependant comme nous le voudrions.

Nous l'avons déjà dit, mais il n'est pas inutile de le rappeler : l'augmentation des prix que les collectivités locales subissent comme tout le monde, la diminution, voir même la suppression des subventions de l'Etat, les taxes telle la T.V.A., les emprunts à des taux d'intérêt très élevés, sont autant de facteurs qui font que les charges financières communales augmentent sans cesse.

Et nous ne pouvons augmenter constamment les impôts dont le paiement aggrave encore les difficultés dans les familles de travailleurs.

C'est pourquoi nous continuerons de réaliser comme nous l'avons toujours fait, en limitant les impôts pour les familles ouvrières.

Mais en même temps, nous continuerons d'agir avec les forces démocratiques et à la tête de la population contre le régime actuel, responsable des difficultés que nous rencontrons et notamment celles financières, pour l'avènement d'une démocratie véritable où les communes recevront de l'Etat une aide qui leur est indispensable.

R. TRIN.

TRANSPORTS PUBLICS ET TERRASSEMENTS

**JEAN SCHOLLAERT**

48, rue Victor Hugo — MONTATAIRE — Tél. 455.07.17



# LA BANQUE ACCUEILLANTE ET DE BON CONSEIL

Toutes opérations de Banque  
 Comptes de Chèques - Comptes sur Livrets  
 Comptes Epargne-Logement  
 Prêts Personnels Immobiliers aux particuliers

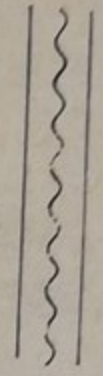

du Mardi au Samedi inclus de 9 heures à 12 heures,  
 plus le Samedi après-midi de 14 heures à 18 heures.

6, Place Auguste Genie (Place de la Mairie)

## MONTATAIRE

informe son aimable clientèle de l'ouverture prochaine de son bureau de

# SOCIÉTÉ GÉNÉRALE

L'Agence de CREIL de la

## LOISIRS ET CULTURE

- M. DEPRINS René, 15, rue des Déportés - Montataire.
- Harmonie Municipale.
- Mme BOUCHER Carmen, Impasse des Martinets, Bat. F - Montataire.
- Centre Culturel Municipal.
- Comité des Fêtes du Quartier de l'Argillère.
- M. LEMAIRE Daniel, 53, rue des Ecoles - Montataire.
- Comité des Fêtes du Quartier de Gournay.
- M. BOUVIER Georges, 12, rue de Gournay - Montataire.
- M. BARTHÉLAT Henri, 2, rue Henri Dunant - Creil.
- Billard Club de Montataire.
- M. BARDONNE, 58, rue de la République - Montataire.
- Boulevard
- 26,
- M. MICHELD,
- Biondi - Creil.



Femmes : M... : extrait d'acte  
de mariage de moins de 3 mois.  
Veuves : livret de famille ou bulletin

(sauf pour les gar-  
d'au moins 15 ans titulaires  
d'une carte d'identité).  
COUT DU PASSEPORT : 50 Francs

Entreprise de Maçonnerie - Béton Armé - Transport

**LECHOPIN FRÈRES**

27, rue Désiré Véret — NOGENT-SUR-OISE - 60 — Tél. 455-27-85

CARRELAGE - PLATRERIE - TRAVAUX PARTICULIERS

CONSTRUCTIONS IMMOBILIÈRES

USINES - H.L.M. - GROUPES SCOLAIRES

## La Caisse d'Épargne et de Prévoyance

vous propose ses 4 livrets

**65 bis, rue J.-Jaurès à MONTATAIRE**

- livret ordinaire : intérêt net d'impôt
- livret supplémentaire : dépôts illimités
- livret Épargne-Logement : intérêt 2 % - maximum des dépôts par personne : 40.000 frs - Prêts à 3,50 % - Prime d'épargne
- livret portefeuille

Toutes opérations gratuites - Remboursement A VUE

Gamme importante de facilités

**RENSEIGNEZ-VOUS A NOS GUICHETS**



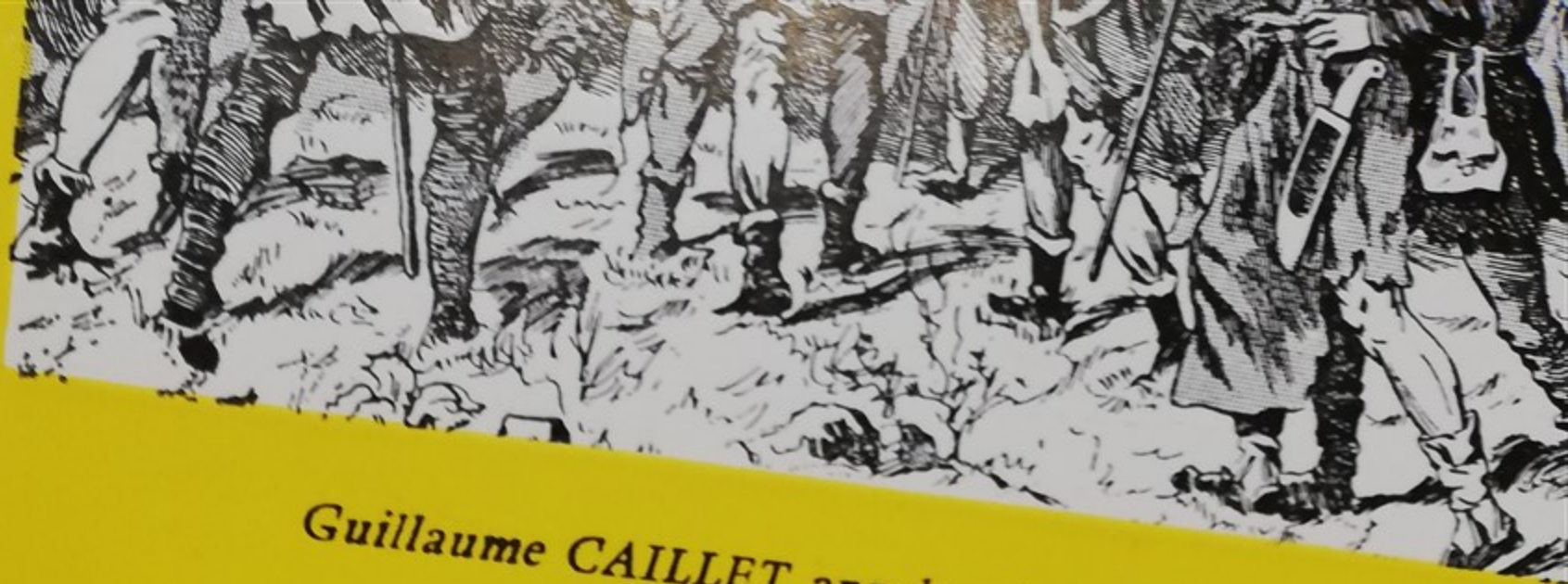

Guillaume CAILLET appelant les serfs à rejoindre la Jac  
à Montataire

Ma Maison... Mon Jardin...

**G. NOYELLE**

37, RUE DE LA RÉPUBLIQUE - **MONTATAIRE**

Tél. 455.21.07

Vous offre **30 %** de Remise  
sur les Collections 70

VOGUE - CHARME - VELOURS

PAPIERS LUNAVIT encollés, lavables, sans raccord

**20 %** sur le Ripolin

VOYEZ NOS RAYONS NAPPAGES

COUVRE-SOL en tous genres, disponible de suite

Crédit par CETELEM

NERIE



Il fait office de pièce d'identité dans un grand nombre de cas. Il est, en outre, destiné à remplacer les pièces d'état civil et constitue, depuis le décret du 26 Septembre 1953, la pièce maîtresse à présenter par les intéressés aux différentes administrations pour la constitution de leur dossier. Il est délivré par le maire lors du mariage.

En général ne jamais se présenter en Mairie, sans le livret de famille.

En cas de perte ou de vol, les intéressés peuvent obtenir tous renseignements utiles à ce sujet à la mairie de leur domicile. La délivrance d'un duplicata de livret est autorisée dans certains cas.

## Pièces d'identité (formalités)

Carte d'identité nationale

\* Demande sur formule spéciale délivrée par le Commissariat de

parents du demandeur. En cas de perte ou de vol du livret de famille, la délivrance d'un duplicata est autorisée (se renseigner à la Mairie du lieu où est domiciliée la personne intéressée).

Femmes : Célibataires : extrait d'acte de naissance de moins de 3 mois.

Mariées ou divorcées : extrait d'acte de naissance de moins de 3 mois. En plus, si l'union a été contractée avant le 1<sup>er</sup> juillet 1939, l'extrait d'acte de mariage de moins de 3 mois. Veuves : extrait d'acte de naissance de moins de 3 mois mentionnant le mariage ; en plus, extrait d'acte de décès du mari, portant indication du mariage, ou extrait d'acte de naissance du mari portant indication du mariage et du décès.

COUT DE LA CARTE : 10 Francs.

Passeport

Les demandes doivent être déposées personnellement au Commissariat de

PEINTURE - TOLERIE  
AUTOMOBILE

Tél. 455.21.43

**R. Rousselle**

24, rue des Ecoles - MONTATAIRE (Oise)



## A l'Union Cycliste : une belle Saison 1969

Les dirigeants de l'Union Cycliste locale — en nombre trop restreint malheureusement — se montrent particulièrement satisfaits de la saison 1969. Aidés dans leur tâche par la Municipalité, le groupe sportif des meubles Bruynoghe et les maisons de cycles Maniquet et Quenon, les responsables du club « rouge et blanc » ont obtenu de belles satisfactions tant sur le plan des épreuves organisées que sur les résultats de leurs jeunes coureurs.

Douze épreuves réunissant au total 1.011 coureurs ont été organisées en 1969 tant à Montataire que dans les communes environnantes. A noter en particulier deux nouvelles courses réservées aux Cadets qui ont eu lieu le 14 Juillet et le 24 Août pour le rebond de la fête locale.

Cette saison, l'U.C.M. comptait 21 coureurs licenciés, chiffre important dans cette discipline sportive.

Sur les routes de l'Oise et d'ailleurs, les coureurs du président D'Hokers ont glané de brillants succès.

Avec 13 victoires, Jean-Marc Pasko détient le record de la saison et se trouve désormais classé en première catégorie.

Les Cadets locaux se sont également bien comportés en remportant notamment deux titres enviés. Le 29 Juin à Méru, Francis Van Londersele (4 victoires au total) remportait le championnat de Picardie des Cadets, apportant à son Club et pour la première fois un titre officiel. Le 5 Octobre, Denis Dubos (2 succès cette saison) complétait le palmarès de l'U.C.M. en s'octroyant le championnat de l'Oise.

Enfin, la victoire de Jean-Marie Trouart portait à vingt les succès individuels des coureurs de l'U.C.M., auxquels s'ajoutent quatorze prix d'équipe.

Dirigeants et coureurs sont donc heureux de leur saison. Tous ces résultats acquis dans une discipline sportive difficile ne sont pas sans rapport avec l'entraînement sérieux qui est pratiqué tant sur les routes qu'à la salle des Sports Marcel Cœne (les mardis de 18 à 20 h. et les dimanches de 9 à 11 h. pendant les mois de Décembre, Janvier et Février), entraînement auquel se joint une diététique sévère et indispensable au sportif de notre monde moderne.

Le Secrétaire,  
R. PIERSON.

CAFÉ DES SPORTS

*Chez Serge*

8, Place Auguste Génie — MONTATAIRE — Téléphone 455.14.86  
Tous les résultats sportifs complets du Dimanche

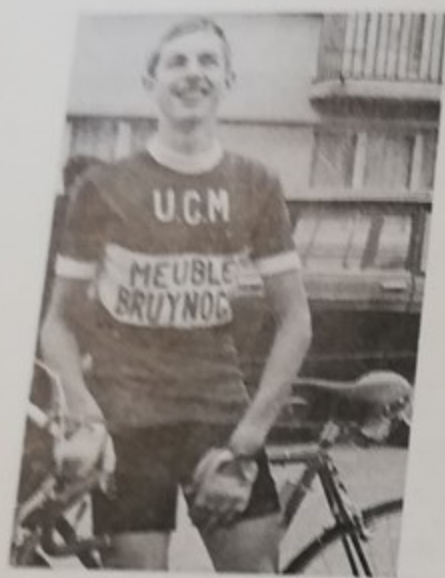

Francis VAN LONDERSELE  
Champion de Picardie 1969

## Au Club des Loisirs Marinoni

Le Club des Loisirs Marinoni dont le développement s'accroît chaque année possède actuellement huit équipes de Basket (Masculin - Féminin) réparties dans les différents championnats de Picardie et de l'Oise, ce sont :

Seniors et Jeunes Masculins :

Equipe Première : Excellence Picardie.

Equipe Deuxième : Promotion excellence Picardie.

Equipe troisième : Honneur Oise.

Equipe Minimes : Championnat des Jeunes Oise.

Equipe Benjamins : Championnat des Jeunes Oise.

Jeunes Féminins :

Equipe Cadettes : Championnat des Jeunes Oise.

Equipe Minimes : Championnat des Jeunes Oise.

Equipe Benjamins : Championnat des Jeunes Oise.

Dans la compétition, le Club des Loisirs Marinoni participe à la Coupe de France ainsi qu'aux différentes catégories de Coupe de l'Oise.

D'autre part, pour les tous jeunes (âge minimum 9 ans) un centre d'initiation sportive fonctionne tous les jeudis à la Salle des Sports sous la surveillance d'un moniteur.

Ces jeunes non encore licenciés

participent à des compétitions organisées par le service départemental de la Jeunesse et des Sports.

Les heures d'entraînement sont les suivantes : de 14 à 16 heures, Filles actuellement 40 ; de 16 à 18 heures, Garçons, actuellement entre 30 et 35.

En plus de ces jeunes, pour les huit équipes en compétition, les licenciés s'élèvent à 90 joueurs et dirigeants en activité chaque dimanche.

Les entraînements se déroulent au Centre sportif Marcel Cœne, Avenue Guy Moquet, aux jours et heures suivants :

Mardi de 18 à 20 h. : Benjamins et Minimes.

Mercredi de 19 h. 30 à 21 h. 30 : Seniors masculins.

Jeudi de 18 à 20 h. : Minimes filles et cadettes.

Vendredi de 19 h. 30 à 21 h. 30 : Cadets et Seniors.

Les compétitions officielles se déroulent soit les samedis en soirée ou les dimanches après-midi.

Le Bureau de la section de Basket se compose de 22 membres dont le Président d'honneur est M. Quervel, le Président actif M. Février Jimmy.

Le Secrétaire,  
A. GABRIELS.

LIBRAIRIE - PAPETERIE - JOURNAUX

**LEMAIRE Maurice**

à proximité de la Mairie

MACHINES A ECRIRE ET A CALCULER

APPAREILS A PHOTOCOPIER pour 225,00 F.

**LAVUNIC**

91, Rue Jean Jaurès — MONTATAIRE — Tél. 455.14.84  
DRAPS - BLEUS DE TRAVAIL - LAVAGE AU POIDS - REPASSAGE  
Dépôt de Teinture LE BINIGUER





# Le Concours

Seuls les habitants de Montataire ont le droit de participer à ce concours. Il est élaboré à leur intention. Ils feront ainsi leur connaissance avec les divers aspects de la cité qu'ils habitent.

Avec un peu de bonne volonté chacun est en mesure d'apporter les réponses exactes aux questions posées.

Les 5 meilleures réponses recevront une récompense. En cas d'ex-æquo : tirage au sort.

Le 1<sup>er</sup> prix : une surprise valeur 500 francs.

Envoyer vos réponses avec la feuille « récapitulation » à la Mairie de Montataire, avec la mention : Concours du Bulletin Municipal.  
Date limite : 31 Janvier 1970.

L'an dernier, nous avons reçu 379 réponses à notre concours dont 105 bonnes.

Le tirage au sort, effectué par des enfants dans le hall de la Mairie avait désigné 5 gagnants parmi les 105 réponses justes.

- Annie VANDERHEYDEN, 49, rue Roger Salengros :  
5 bons d'achat de 100,00 Frs, soit 500,00 Frs.
- Viviane DELANCHY, 56, Avenue Anatole France :  
Un bon d'achat de 100,00 Frs.
- Georges GERMAIN, 1, Rue de Condé :  
Un bon d'achat de 100,00 Frs.
- Alex VLASSOF, 66, Cité Jean Bondi :  
Un bon d'achat de 100,00 Frs.
- Claude FOUCART, 26, Cité Louis Blanc :  
Un bon d'achat de 100,00 Frs.

## RAPID' PLAN

108, rue Jean Jaurès — 60 - MONTATAIRE

Spécialiste du Bureau d'Études

TIRAGES DE PLANS — PHOTOCOPIE

Téléphone : 455.23.68



Heureux et confiants nous le sommes.

**HEUREUX** parce que nous savons que nos enfant réussissent parfois à introduire un peu de bonheur dans bon nombre de foyers.

**CONFIANTS**, parce que vous nous avez déjà donné tant de preuves, nous savons maintenant que nous pouvons l'être. Et nous savons également que demain, tous ensemble, nous nous efforcerons de faire en sorte que le bonheur entre dans **TOUS** les foyers.

Mais sans souci malheureusement, nous ne le sommes pas. Ce n'est pas encore maintenant que nous pouvons nous endormir avec un sourire radieux en pensant au lendemain !

Il y a tant de difficultés à surmonter pour pouvoir réaliser nos projets !



Environ 90 enfants seulement cette année auront bénéficié de ce séjour en montagne, alors que, normalement, nous pourrions envisager le double. Il nous faut pour cela installer notre propre colonie, ne plus être les hôtes de Senlis. Nous les gênons et nous ne pouvons rien faire de plus ; il nous faut donc construire rapidement.

**RAPIDEMENT ! ! !**  
réussir à faire inscrire notre projet au 5ème Plan, avec toutes les démarches et tracasseries administratives que cela comporte : trouver les crédits nécessaires pour couvrir les emprunts à contracter pour la construction elle-même et ensuite son aménagement.

Quand on pense que nous venons seulement enfin de trouver les emprunts nécessaires à la construction entière de la

salle omni-sports et à quel taux !

Quand on sait que cette même salle n'est qu'une partie des besoins de nos sportifs locaux et qu'il nous faut construire un stade répondant aux aspirations de notre jeunesse, alors les soucis naissent en pensant aux quelques cent millions d'anciens francs qu'il nous faudra trouver pour **SAMOENS !**

Mais quand chacun sait qu'il ne faudrait que quelques modifications au budget national pour nous permettre de créer dans l'immédiat ce que nous souhaitons, que quelques efforts pour que tout change au mois de mars prochain, alors il est permis d'espérer que bientôt nous aussi, nous pourrions nous endormir le visage radieux, confiants en l'avenir et heureux..

**P. LEGRAND**  
Adjoint au Maire

**HORLOGERIE -- BIJOUTERIE**  
Orfèvrerie -- Articles pour Cadeaux

**MAILLARD**

Technicien Horloger Diplômé

65, Rue Jean-Jaurès - **MONTATAIRE**  
Tél. : 455 - 11-88 Creil

**CHAUSSURES HOMMES - DAMES - ENFANTS**

**Raymond ROUSSEL**

155, rue Jean-Jaurès - **MONTATAIRE**  
Qualité et Prix imbattables :- Réparations en tous genres  
ristourne sur présentation de la carte Entraide familiale  
**BONS DE « LA SEMEUSE » ACCEPTÉS**

Pour moi la Télévision,

**c'est GRAMMONT**

**G. QUENON, Agent**

80, Rue Jean-Jaurès, 7, Rue Mertian

**MONTATAIRE** :- Tél. : 455-13-35 Creil

**PLANTATIONS -- CREATION**

**Aux Cyclamens**  
**Charles ROUSSILLON**

Jardinier - Paysagiste - Fleuriste

163, Rue Jean-Jaurès - **MONTATAIRE (Oise)** - Tél. 455-14





**FÉVRIER 1967**



plumière, mais précieux souvenir de cette  
journee que nos vieux amis ne sont pas près d'ou-  
blier.

Mais ce n'était pas fini et alors que l'on com-  
mençait à servir le café ce fut la séance récréative où  
se produisirent chanteurs à voix et comiques, dan-  
seurs de folklore et musiciens. Les vieilles danses se  
firent entendre et bientôt une joyeuse farandole se  
déroula dans la salle. Comme tout a une fin, il fallut  
tard dans la soirée songer à se quitter et avant le dé-  
part un colis fut remis à chaque participant, dont la  
joie faisait plaisir à voir au terme de cette journée,  
et nos amis du S.I.M. comme nous-mêmes étions sa-  
tisfaits d'avoir pu pendant quelques heures apporter  
un peu de joie et de bien être à nos vieux amis.

Dans notre programme municipal nous avons  
donné une grande place au problème de la vieillesse  
et quelles que soit les embûches que le pouvoir dres-  
sera sur notre route nous mènerons notre tâche à bien

Que nos vieux amis nous apportent leur soutien  
et tous ensemble nous réglerons le douloureux problè-  
me de la vieillesse.

Léon TREFCON  
Conseiller Municipal

MARBRERIE - MONUMENTS FUNERAIRES  
Tous Travaux de Cimetière - Articles Funéraires

**EMILE FRONTIN**

58 bis, Rue Victor-Hugo - MONTATAIRE - Tél. : 455-13-56  
Tous renseignements et devis sur demande

CONFECTION - BONNETERIE - LAYETTE

*Maison* **BERTHELIN**

55, Rue de la République, 51 - MONTATAIRE  
Tél. 455-21-83



Tél. : 455-07-54  
FLEURS - GERBES - COURONNES  
**AU MUGUET**  
B. BAUDELET  
Place de la Mairie -:- MONTATAIRE (Oise)

**Maison de la Presse**  
LIBRAIRIE - PAPETERIE - DISQUES  
57, RUE DE LA REPUBLIQUE  
MONTATAIRE — Téléphone 455-25-07

STATION SERVICE C.F.P.P. - CALTEX  
Lavage - Graissage  
**Michel DELAHOCHÉ**  
Avenue Guy-Mocquet -:- MONTATAIRE -:- Tél. : 455-07-41

ENTREPRISE DE PEINTURE ET VITRERIE  
**B. CHAUVEAU**  
16, place Auguste-Génie MONTATAIRE Tél. 455.0760  
Droguerie - Produits d'entretien - Papiers peints - Décors -  
Filage - Lettres - Attributs - Toiles cirées - Balatum - Tapiflex

Pour moi la Télévision,  
c'est **GRAMMONT**  
**G. QUENON, Agent**  
80, Rue Jean-Jaurès, 7, Rue Mertian  
MONTATAIRE -:- Tél. : 455-13-35 Creil

**TAXI** TOUTES DESTINATIONS  
*Roger Legras*  
3, Place Auguste-Génie - MONTATAIRE (Oise) - Tél. 455.0745  
PRIX FORFAITAIRES POUR LONGUES DISTANCES

LINGERIE - BONNETERIE - LAYETTE -MERCERIE  
**NINA**  
5, Place Auguste-Génie, 5 -MONTATAIRE  
Dépôt Nettoyage - Laverie

BRASSERIE DE MONTATAIRE  
Bières - Cidres - Limonades - Sodas - Sirops - Jus de fruits  
Eaux minérales  
**Roger DROUIN**  
3, rue de Condé, 3 MONTATAIRE Tél. 455.07.13

MADAME !

- PLUS DE POUSSIERE
- PLUS DE CORVEE DE DEGRAISSAGE

Adoptez un BRULEUR A MAZOUT

**THERMEX**

Sur votre chaudière de chauffage central au charbon

Agent exclusif pour l'Oise :

**Ets APPLICATION  
MODERNE DE CHAUFFAGE**

A. M. C.

14, Rue Abel-Lancelot  
MONTATAIRE —  
— Tél. : 455-16-44

Service après-vente assuré toute l'année  
Documentation gratuite sur demande





66

**BULLETIN MUNICIPAL**  
**MONTATAIRE**



**CENTRE CULTUREL**

**AVRIL 1966**





**BULLETIN  
MUNICIPAL  
- 1969 -**

**MONTATAIRE**

DÉPARTEMENT  
DE L'OISE

RÉDACTION  
DOCUMENTATION



Sentier du Stade - 60 - MONTATAIRE TEL. 455.27.13

**CAFÉ DES SPORTIFS**

**chez Serge**

8, P. Auguste-Génie - MONTATAIRE

Tél. 455.14-86

*Tous les Résultats Sportifs Complets du Dimanche*

POUR TOUT CE QUI CONCERNE VOTRE VUE

**" MONTATAIRE OPTIC "**

Michel CAMUS, Opticien Diplômé d'État

*LOUPES - JUMELLES - MICROSCOPES*

**Entreprise Jacques GUYOT**

**69, Rue Victor Hugo à CREIL**

MAÇONNERIE - TRAVAUX PUBLICS

LOCATION MICHIGAN

**BRASSERIE DE MONTATAIRE**

**Bières - Cidres - Limonades - Sodas - Sirops**

**Jus de Fruits - Eaux Minérales**

**Roger DROUIN**

**MONTATAIRE**

Tél. 455.07.13

3, rue de Condé, 3



Des appareils électro-ménager modernes  
à la disposition des mamans et des jeunes filles

# BOITEZ Olivier « FORCELEC »

Électricité Générale

1, Rue Jean Corroyer - 60 - MOUY

Tél. 456.51.02

Dans un Style Louis XIII, le nouveau Salon de Coiffure

# ROSA

Coiffure



Tous les soins du cheveu  
à des prix étudiés

CARTE DE FIDÉLITÉ

9, rue de la République

MONTATAIRE

Tél. 455.12.28

En Av  
Social et

Sans d  
sur ce pa  
Cachin :

— Qu'e

Ces loc  
votre coll  
vos problè  
moral et

Ce Cer  
conviction  
sociale.

Pour r  
disposition

— de  
pr

— un  
As  
gè

A  
res

Mais qu  
actuellement



Des appareils électro-ménager modernes  
à la disposition des mamans et des jeunes filles

# BOITEZ Olivier « FORCELEC »

Électricité Générale

1, Rue Jean Corroyer - 60 - MOUY

Tél. 456.51.02

Dans un Style Louis XIII, le nouveau Salon de Coiffure



## ROSA

*Coiffure*

Tous les soins du cheveu  
à des prix étudiés

CARTE DE FIDELITE

9, rue de la République

MONTATAIRE

Tél. 455.12.28

En Avril 19...  
Social et Méné...

Sans doute  
sur ce pavillo  
Cachin :

— Qu'est-il

Ces locaux  
votre collabor  
vos problèmes  
moral et soc

Ce Centre  
convictions  
sociale.

Pour répo  
disposition :

— des  
préc

— un p  
Assi  
gère

A c  
resp

Mais que  
actuellement

